CPS
CENTRO PRODUZIONE SERVIZI

ITALIA SERA

www.italiasera.it

GTV AUDIOVISIVI srl

• Italia sera - Quotidiano d'Informazione • Editore: Giornalisti & Poligrafici Associati soc. coop - Sede Legale: via Gustavo Bianchi, 11 - 00153 Roma • Impresa beneficiaria, per questa testata, dei contributi di cui alla legge n. 250/90 e successive modifiche ed integrazioni
• Registrato al Tribunale di Roma numero 474/93 del 28.10.1993 • Direttore responsabile: Matteo Acitelli • Redazione: via G. Bianchi, 11 - 00153 Roma • Stampa: C.S.R. Roma - via G. Bianchi, 11 - 00153 Roma • Spedizioni in Abbonamento Postale articolo 1 comma 1 L. 46/04, DCB Roma

Anno XXVIII numero 147
Lunedì 1 Agosto 2022
Sant'Alfonso M. de'Liguori • € 0,30

Ferrara (M5S): "Con Gualtieri Roma diventa uno zoo"

a pagina 3

Roma, Gualtieri annuncia nuove assunzioni nelle scuole

a pagina 4

Grande successo per l'evento "Roma è di moda"

a pagina 6

Il messaggio del segretario del Pd, indirizzato in particolare a Calenda

Letta auspica "Decisioni fondamentali per un'alleanza"

IL segretario dem reitera un 'vecchio stereotipo' della cosiddetta 'sinistra' (per modo di dire), che negli ultimi 30 anni, piuttosto che lanciare proposte o programmi volti al sociale – e solo Dio sa quanto ce ne sarebbe bisogno! – puntualmente, imposta la sua campagna elettorale contro le 'altrettanto cosiddette 'destre'! Una sorta di 'eredità comportamentale' subito assimilata dal

segretario del Pd il quale, come un 'disco rotto', da giorni non fa altro che ripetere la stessa solfa: "In queste ore si stanno determinando decisioni fondamentali per la definizione dell'alleanza che sfiderà la destra sovranista alle prossime elezioni politiche. A nessuno sfugge che la posta in palio è altissima, per i destini del nostro Paese e dell'Europa".

a pagina 2

Di Maio e Tabacci presentano il nuovo partito "Impegno Civico"

a pagina 2

Cinecittà: fiamme negli Studios. A rischio la casa del GfVip

a pagina 4

Allarme ludopatia nella regione Lazio

M5S: "Rincresce che Zingaretti non abbia le idee chiare sul gioco d'azzardo"

"Nella scorsa seduta del 27 luglio il Consiglio Regionale del Lazio ha approvato un subemendamento alla legge di Assestamento di Bilancio che modifica in maniera schizofrenica le norme in materia di contrasto al gioco d'azzardo. La Regione Lazio quindi va letteralmente a stravolgere la Legge regionale n. 5 del 2013 ('Disposizioni per la prevenzione e il trattamento del gioco d'azzardo patologico'), così come modificata nel 2020 inserendo finalmente un distanziometro di 500 metri dai luoghi sensi-

bili (distanziometro prima totalmente assente). In particolare, con le nuove disposizioni la distanza delle sale gioco dalle aree sensibili passa da 500 a 250 metri solo per gli esercizi di nuova apertura, diversamente da come la Regione Lazio aveva paventato per il mese di settembre 2021 quando comunicò di voler inserire un distanziometro retroattivo, quindi anche per le attività già in essere. Assente anche il richiesto divieto di vendita in questi locali degli alcolici.

a pagina 5

L'ex MoVimento 5 Stelle: "Il fronte riformista deve essere unito"

Di Maio, Tabacci e "Impegno Civico"

"Impegno Civico è un partito riformatore che guarda ai giovani, al sociale, che guarda alla transizione, all'ambiente, alla digitalizzazione. IC non parla agli estremisti, a chi vuole sfasciare tutto, a chi fonda la propria politica sui no. Saremo moderati e questo sarà un vantaggio". Come direbbe Totò: "Tomo tomo, cacchio cacchio...", Luigi Di Maio si sta muovendo alla grande. Partito politicamente 'in sordina', rispetto a molti altri 'giovani politici', negli ultimi anni l'ex M5s ha evidenziato una crescita politica esponenziale (complice l'esperienza alla Farnesina), affinata dall'esperienza con Draghi, dal quale Di Maio ha saputo coglierne la freddezza ed il pragmatismo. E una 'mossa perfetta', che ha di fatto 'appiedato' Conte & C., oggi ha le carte in mano per giocarsi un'interessante partita elettorale. Ed a giudicare dai primi passi, in direzione di un centro 'fondamentale' per un Paese culturalmente lontano anni luce dal bipolarismo, Di Maio è tra i pochi a dimostrare di avere le idee abbastanza chiare. Intanto oggi ha presentato il nuovo soggetto politico, 'Impegno civico', nato dalla partnership con Bruno Tabacci. Come spiega il ministro degli Esteri, "Quello di Impegno civico e' "un percorso nato quando qualcuno ha scommesso contro l'Italia. Berlusconi, Salvini e Conte hanno fatto cadere il governo per il proprio tornaconto" ma, ribatte, "il fronte riformista deve essere unito. Il governo Draghi è stato fatto cadere da degli estremisti , da persone che hanno messo al centro Putin. Contro di loro serve unità. Lasciamo agli estremisti i litigi, le ironie, i veti. Quando ci sono delle priorità, si risponde con l'unità non con la divisione. Questo è l'unico modo per superare questa fase storica. La vittoria degli estremisti significa isolarci dall'Europa". Come tiene a rimarcare l'ex penta stellato "l'impegno civico dovrà prendersi cura dell'Italia, tutta, e dei suoi cittadini. E costruire insieme un nuovo percorso. Dobbiamo fronteggiare una crisi internazionale. Tutti i leader dei partiti devono sottoscrivere una lettera alla Commissione Ue in cui si sostiene il governo Draghi in carica per ottenere il tetto al prezzo del gas. Famiglie e imprese non posso aspettare la fine della campagna elettorale e la formazione di un nuovo governo. Uniamoci almeno in questo". Inoltre, indicando poi il logo della nuova formazione politica, Di Maio spiega che "C'è un'ape nel simbolo di Impegno Civico, ed è il simbolo della battaglia ambientalista che intendiamo portare avanti".

Annunciano Italexit-Alt: "Dopo il green pass ed il vaccino, lotteremo ancora insieme"

Paragone alle elezioni con Cabras

Nell'ambito degli accordi e delle alleanze che stanno caratterizzando la tormentata vigilia delle imminenti elezioni, anche la formazione d Gianluigi Paragone, 'ItalExit', ha trovato un primo punto d'unione con 'Alternativa', di Pino Cabras. Come spiega la nota diffusa dai due leader, confluiti in Italexit-Alt, "Dopo un confronto sui temi e una valida collaborazione cresciuta mese dopo mese in Parlamento, annunciamo di aver trovato l'accordo per presentarsi insieme alle elezioni politiche. La presentazione ufficiale avverrà mercoledì 3 agosto alle ore 10 con una conferenza stampa alla Sala Stampa della Camera". "In questi mesi – spiegano i due, che rivelano di essersi avvicinati sempre più col trascorrere del tempo – abbiamo lottato fianco a fianco contro il green pass, contro l'obbligo vaccinale, contro le restrizioni e le violazioni della Costituzione che hanno caratterizzato il periodo di emergenza pandemica. Ci siamo schierati con convinzione contro le politiche del governo Draghi, contro le privatizzazioni e contro la svendita dell'economia italiana alle multinazionali, contro il coinvolgimento dell'Italia in guerra". Dunque, si legge nella nota, "La decisione di unirci sotto un unico simbolo è stata presa quindi in modo naturale: questa alleanza non riguarderà solo la competizione elettorale, ma si protrarrà nel tempo perché ItalExit e Alternativa hanno valori comuni e una comune visione politica e sociale". Quindi, 'avvertono' Paragone e Cabras concludendo, "Questo è solo l'inizio di un percorso per cambiare insieme il futuro del Paese".

Il messaggio del leader del Partito Democratico in particolare a Calenda

Letta auspica "Decisioni fondamentali"

Un monito poco realista, che però in certi contesti è funzionale, e dunque Letta terrorizzato dall'idea di dover passare i prossimi anni sui banchi dell'opposizione, 'avverte': "Per questo il Partito Democratico fa appello a tutte le forze politiche con cui, dopo le dimissioni del governo Draghi, si è lavorato per fare nascere un campo di forze democratiche e civiche: si proceda, senza veti reciproci, a costruire un'alleanza che prosegua nel forte impegno europeista che l'esecutivo guidato da Draghi ha saputo interpretare e che sia in grado di dare all'Italia un governo capace di consolidare la crescita, combattere le diseguaglianze e affrontare con credibilità l'emergenza economica, sociale e ambientale e la difficile situazione internazionale". Infine, conclude il segretario dem, "Noi siamo impegnati a far prevalere lo spirito unitario perché crediamo che, per essere vincenti in questa situazione, sia assolutamente necessario valorizzare quel che unisce e non quel che divide. Ogni divisione oggi rappresenterebbe un regalo alla destra che l'Italia non può permettersi".

SEGIMM s.r.l.
SERVIZIO GESTIONE IMMOBILI E IMPIANTI

Calenda: "Si affrettino a rispondere. In caso di no la responsabilità è la loro"

"Al Pd abbiamo chiesto due cose"

Il countdown al 25 settembre è scattato e, nel vorticoso 'valzer della corsa alle alleanze', Carlo Calenda sembra quello più attivo. Ed anche oggi, per dare un senso ad un'alleanza che rispetto a quanto accaduto nel passato 'stride', attraverso un video postato su Twitter, titolato: "Dove siamo nella discussione con il Pd", il fondatore di 'Azione' scrive su "quello che abbiamo chiesto ad Enrico Letta". Dunque, spiega Calenda rispetto a quanto chiesto a Letta, che "nella prospettiva di un'alleanza, abbiamo chiesto due cose: a me sembra davvero il minimo sindacale per non mettere insieme una accozzaglia totalmente incoerente e di scarsa qualità. Se la risposta sarà no, intanto che arrivi perché la stiamo aspettando, allora la responsabilità della rottura sarà interamente sua e noi a viso aperto andremo a combattere con una proposta di governo credibile per bloccare l'avanzata della Meloni". Per quello che riguarda 'Azione', in un post precedente Calenda già aveva spiegato che "Sono proposte ragionevoli e indispensabili per avere una coalizione credibile. No candidati che non uniscono nei collegi uninominali (da entrambe le parti); un minimo di coerenza nei programmi. Decidete".

Sono ben diciotto le vittime della strada, con 85 morti complessivi

Roma, luglio di sangue sulle strade

È drammatico il bilancio degli incidenti stradali a Roma e dintorni nell'ultimo mese. Sono ben diciotto le vittime della strada, con 85 morti complessivi. L'ultimo weekend ha visto il drammatico schianto sul Gra dove due persone sono morte e altre tre rimaste ferite. I vigili del fuoco sono dovuti intervenire, in questo caso, per estrarre i corpi dalle lamiere. L'altro incidente mortale invece su via Lauentina, dove un ragazzo di 26 anni di Torre Gaia ha perso la vita per un fatale scontro contro un albero. Altre tre persone, in auto con il ragazzo, sono rimaste ferite gravemente. Infine un altra vittima di 20 anni, sulla via Cassia, per un incidente altrettanto drammatico fra il suo scooter e una Nissan Juke. Tanti incidenti e, per la maggior parte, con vittime sotto i trent'anni.

Partiti da giovedì, i lavori sulla grande viabilità in convenzione con Anas Spa

Roma: la manutenzione straordinaria

Sono partiti giovedì sera in via di Malagrotta, Viale Parioli e Via Pilsduski, i lavori di manutenzione e di messa in sicurezza delle strade comunali di Roma Capitale così come previsto dalla Convenzione siglata tra Anas – Gruppo FS SpA e Roma Capitale sottoscritta lo scorso 21 luglio. Si tratta di interventi finalizzati alla rimozione delle situazioni di emergenza connesse al traffico e alla mobilità derivanti dalle condizioni delle strade per un investimento iniziale di 18 milioni di euro. Obiettivo della Convenzione (che avrà durata fino al 31 dicembre 2024) sono la messa in sicurezza e la manutenzione delle strade di Roma Capitale in vista degli ingenti flussi di pellegrinaggio e di turisti previsti in occasione delle celebrazioni per il Giubileo del 2025. I lavori, come quelli realizzati nelle strade consolari a tempo di record lo scorso dicembre, saranno effettuati prevalentemente di notte per arrecare meno disturbo ai cittadini e al traffico diurno. Gli interventi, in particolare, riguardano il rifacimento profondo delle pavimentazioni stradali e comprendono il miglioramento del deflusso delle acque di piattaforma e la posa in opera della segnaletica orizzontale con vernice a solvente e post-spruzzatura con microsfere di vetro e verticale. Le arterie stradali individuate sono tutte interessate da un intenso traffico veicolare, anche di tipo pesante, che ha determinato in alcuni tratti e in particolare sulla corsia di marcia, vasti ammaloramenti della pavimentazione stradale con fessurazioni più o meno profonde. Si tratta di una Convenzione aperta in modo tale che nel momento in cui si rendessero disponibili altri fondi, Anas potrà intervenire subito, tenendo conto anche delle segnalazioni del servizio di vigilanza e monitoraggio delle strade di Grande Viabilità. In contemporanea il dipartimento CSIMU (Coordinamento Sviluppo Infrastrutture e Manutenzione Urbana) sta portando avanti un importante programma di manutenzione straordinaria delle strade di grande viabilità da 40 milioni di euro per il biennio 2022/2023 che interesserà tutti i 15 municipi di Roma. Una serie di interventi avviati lunedì scorso con i lavori di viale Egeo, nel Municipio IX, la cui pavimentazione verrà sistemata per un tratto di circa 3 Km per poi passare a via Val Fiorita e via delle Tre Fontane. Successivamente partiranno i lavori per la viabilità del Municipio VIII, in particolare, via del Tintoretto e via Pellegrino Matteucci per poi interessare, man mano, tutti i Municipi. L'obiettivo è quello di migliorare le condizioni della sicurezza stradale, intervenendo sia sulla qualità della pavimentazione sia sulla segnaletica orizzontale e verticale.

Roma, venti linee bus deviate e strade chiuse

Cantiere in via Florida

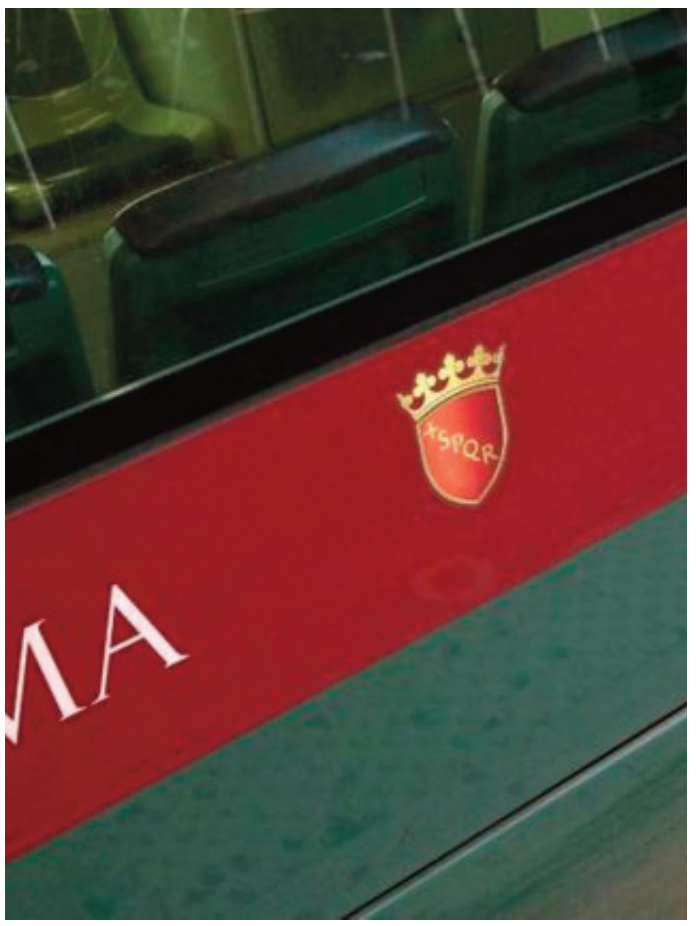

Possibili disagi alla viabilità e al trasporto pubblico in questo mese, nel centro storico, per via dei lavori di sostituzione dei binari in via Florida. Dalle 6 di oggi è scattata la chiusura di via di Torre Argentina in direzione di via Florida, per chi proviene da corso Vittorio Emanuele II. Con il cantiere in programma fino al 28 agosto, sono venti gli autobus che subiranno deviati verso piazza del Gesù e via dell'Ara Coeli in direzione di piazza Venezia. In particolare, le linee interessate sono la 8Nav, 30, 40, 46, 62, 64, 70, 81, 87, 492, 628, 916, C3, 190F, n46, n70, n98, n201, n904 e n913. Tutti i dettagli si possono approfondire sui canali di Roma Mobilità.

Il raid da 4.000 euro di due ladri in cooperativa

Pesce rubato a Fiumicino

Due ladri ed un complice per un furto di destrezza, con oggetto il pesce fresco. È accaduto a Fiumicino, nella notte di domenica 31 luglio, intorno alle 3:00. La banda si è introdotta nei locali di una cooperativa in via Carlo Forte a Fiumicino, probabilmente grazie ad un supporto esterno, senza forzare alcun ingresso. Usando un telecomando per aprire il cancello e le celle frigorifere, sono riusciti a portar via circa 4mila euro di pesce fresco. I due ladri, a volto scoperto, sembrano aver agito a colpo sicuro. Le indagini sono a cura della polizia di Fiumicino che sta vagliando anche i video prodotti dalle telecamere di sorveglianza della cooperativa.

Ferrara (M5s): "Dopo cinghiali pure le vespe orientali"

"Roma diventa uno zoo"

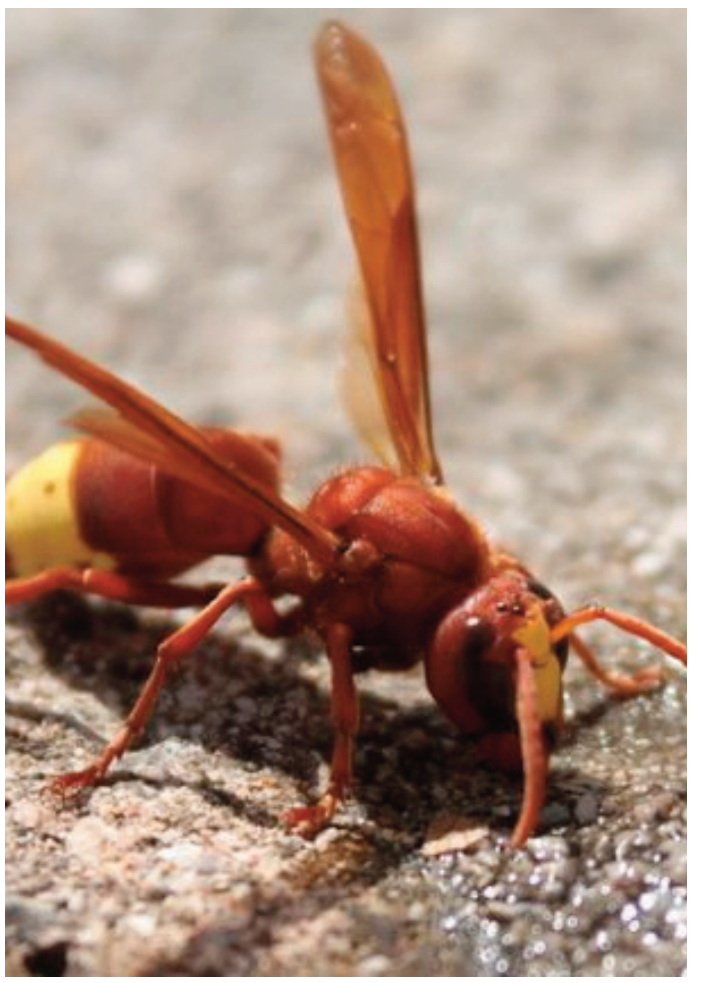

"Cinghiali, gabbiani, topi... e ora pure le vespe orientali! Non si era mai vista tanta monnezza in giro come nell'era Gualtieri, e se ne sono accorte pure le bestie. L'ultima ad approfittarne è la vespa orientale, un insetto carnivoro e aggressivo che ha iniziato a prolificare pure a Monteverde, nel quartiere del sindaco Gualtieri. Con questa giunta la Capitale è diventata uno zoo a cielo aperto di animali pericolosi". Lo scrive su Facebook il consigliere capitolino del M5s e vicepresidente dell'Assemblea capitolina Paolo Ferrara.

Il sindaco Gualtieri: "Saranno seicento per i nidi e le scuole dell'infanzia"

Scuola: annunciate nuove assunzioni

Con l'anno scolastico 2022/2023 Roma Capitale dà l'avvio a 600 assunzioni a tempo indeterminato per il personale dei nidi e delle scuole dell'infanzia comunali. Entro settembre saranno assunte 200 unità complessive di personale e le restanti 400 nei primi mesi del 2023. Con una Memoria di Giunta approvata oggi in Campidoglio si prevedono anche interventi volti a potenziare l'organico delle strutture educative e scolastiche con una particolare attenzione a quello dedicato all'inclusione nelle sezioni in cui sono presenti bambini e bambine con disabilità: si tratta di ulteriori 250 unità per i nidi, circa 60 per le scuole d'infanzia e 250 relative al personale per l'inclusione. Un altro tassello importante per la scuola, su cui questa amministrazione ha investito fin dall'insediamento: dall'abbattimento delle rette per i nidi per tutte le fasce di reddito con la gratuità per quella più bassa, al prolungamento dell'orario di alcune strutture, passando per le risorse pari a circa 7,5 milioni investiti sulla manutenzione del verde scolastico. "A tutto questo – spiegano l'Assessora Pratelli, della consigliera Fermariello – si deve aggiungere il nuovo regolamento in materia di "Servizio educativo per il diritto allo studio, all'autonomia e all'inclusione scolastica degli alunni e delle alunne con disabilità" (Oepac) che ha adeguato l'inquadramento contrattuale degli operatori, garantito il diritto al pasto, rimodulato le ore del servizio garantendo continuità e stabilità, disposto un nuovo sistema basato sull'accreditamento delle cooperative che operano nei diversi municipi. In ultimo in questi mesi abbiamo semplificato le procedure per le iscrizioni ai nidi, garantito l'apertura di 36 scuole per i centri estivi, investito un milione di euro per l'apertura di 60 scuole in orario extracurricolare già da settembre e concluso il Contratto Istituzionale di Sviluppo con il Governo e la Regione Lazio, per "Scuole Verdi a Roma" che consentirà di riqualificare, nei prossimi anni, 200 scuole della Capitale". Dal canto suo il primo cittadino, Roberto Gualtieri, ha commentato: "Sono molto contento di questo risultato raggiunto grazie al lavoro di tutta l'amministrazione, dell'Assessora Pratelli, della consigliera Fermariello, del mondo della Scuola, delle parti sociali. Finalmente si concretizza un impegno prioritario che è nel nostro programma, che mette la Scuola al centro e gli dà un ruolo strategico. Interveniamo sulla qualità e dignità della vita dei lavoratori e delle famiglie, realizzando un altro pezzo di quella comunità educante che spesso abbiamo evocato e che ci stiamo impegnando a costruire. Particolare attenzione abbiamo dato al personale dedicato all'inclusione, per le classi dove sono presenti bambini con disabilità, un servizio dove sono presenti molte criticità legate alla copertura delle ore necessarie". "Oggi diamo una notizia importante alla città: 600 assunzioni di educatrici e insegnanti nei nidi e nelle scuole di Roma Capitale, l'incremento degli organici, l'investimento per l'inclusione dei bambini con disabilità. Sono interventi che tracciano la strada: in un tempo storico in cui il lavoro è sempre più precario e dopo anni di definanziamento dell'istruzione, il Comune di Roma sceglie di dare stabilità al lavoro e qualità ai nidi e alle scuole dell'infanzia, perché il rilancio dei servizi passa necessariamente per l'investimento sul personale. Questo traguardo è stato frutto anche di un ascolto continuo del mondo della scuola, delle famiglie e di un confronto approfondito con i sindacati che voglio ringraziare senza formalità" ha infine dichiarato l'Assessora Claudia Pratelli.

Ok dalla giunta ad avvio procedure per l'individuazione di siti alternativi

Autodemolitori: le ultime novità

La Giunta Capitolina ha approvato oggi una memoria presentata congiuntamente dagli assessori all'Agricoltura, Ambiente e Ciclo dei Rifiuti Sabrina Alfonsi e all'Urbanistica Maurizio Veloccia con la quale viene dato mandato, per le rispettive competenze, di avviare le procedure necessarie all'individuazione dei siti dove rilocalizzare i centri di autodemolizione coinvolti nel vasto incendio che ha colpito le aree del Parco di Centocelle lo scorso 9 luglio. In particolare, la Giunta attribuisce all'Assessora Alfonsi il compito di istituire e coordinare un tavolo tecnico congiunto per la verifica delle conformità ambientali dei siti da individuare, in ottemperanza alle prescrizioni del vigente Piano regolatore generale di Roma Capitale e del Piano Regionale di gestione dei Rifiuti della Regione Lazio. Tali prescrizioni indicano quali caratteristiche preferenziali la localizzazione in aree industriali e artigianali o aree compromesse, purché rispondenti alla disciplina nazionale e regionale in materia di rifiuti. Il provvedimento, inoltre, dà mandato al Dipartimento Urbanistica di avviare tutti gli atti procedurali per l'accertamento dell'idoneità dei siti da individuare, come prevede il PRG, nelle infrastrutture tecnologiche o sui "Tessuti prevalentemente per attività della Città da ristrutturare" o sugli "Ambiti per i Programmi integrati prevalentemente per attività della Città della trasformazione". "La memoria approvata oggi ci consente di avviare, grazie alla collaborazione con l'Assessore Veloccia e attraverso un percorso condiviso con gli operatori, il lavoro tecnico per la ricollocazione degli autodemolitori in aree idonee e allestite nel pieno rispetto degli iter autorizzativi e delle prescrizioni ambientali che disciplinano queste attività. Una situazione trascurata per decenni che esige una soluzione definitiva. Vogliamo che i nuovi centri di autodemolizione abbiano tutti gli adeguati standard di efficienza e che siano considerati una risorsa importante per l'economia circolare e parte integrante dell'impiantistica per la gestione del ciclo dei rifiuti di Roma" dichiara l'Assessora Alfonsi. "Stiamo lavorando per dare esito definitivo a una situazione che si trascina da oltre 25 anni. Dobbiamo garantire una gestione moderna, sostenibile e rispettosa della normativa, del processo della rottamazione e dell'autodemolizione. Si tratta di un percorso complesso che vogliamo fortemente avviare a conclusione" dichiara l'Assessore Veloccia.

Un rogo distrugge la bellissima scenografia della Firenze Rinascimentale

Cinecittà: fiamme negli Studios

A riprenderlo con una telecamera sarebbe stata la perfetta documentazione di come, una volta generata, la potenza distruttiva di un incendio poteva addirittura distruggere una città settecentesca come Firenze. E' quanto 'andato in scena poco fa, nei gloriosi studi cinematografici di Cinecittà, nella Capitale dove, poco dopo le 16 – per cause ancora da accertare – complice il materiale usato per le scenografie ed il vento, è divampato un violento incendio che ha finito per distruggere completamente la bellissima ricostruzione della Firenze Rinascimentale, usata più volte per pellicole e sceneggiati storici. In pochi minuti sono accorse ben tre squadre dei Vigili del Fuoco, che stano ancora lavorando per avere ragione delle fiamme. A quanto sembra nessuno fra gli addetti o lavoranti dei vicini studi ha riportato conseguenze gravi. Resta l'amarezza per il danno, che umilia il grandissimo lavoro delle maestranze di Cinecittà, la cui professionalità è notoriamente da sempre un vanto mondiale...

Parenti
ASCENSORI & IMPIANTI
DAL 1955, UN ALTRO LIVELLO

"Aumento spesa procapite, necessari interventi innovativi anti-spreco"

La Regione Lazio sul caro farmaci

"L'aumento della spesa farmaceutica, come emerge dal rapporto realizzato dall'Osservatorio Nazionale sull'impiego dei Medicinali (OsMed), necessità di interventi innovativi per il buon uso e l'appropriatezza. Tra questi è necessario imprimere una decisa svolta sulla 'deblisterizzazione' ovvero consegnare i farmaci in maniera personalizzata, secondo le prescrizioni mediche, superando così il meccanismo del 'packaging' che produce sprechi e aumenta la produzione dei rifiuti che devono poi essere differenziati. Questa modalità, diffusa nei paesi anglosassoni, farebbe bene alla salute per una maggiore appropriatezza, alle tasche dei cittadini per un maggior risparmio evitando così lo spreco di farmaci non utilizzati che poi vanno in scadenza e alle aziende per i costi riferiti al 'packaging'. Anziché ritirare la scatola del medicinale si ritira direttamente il dosaggio necessario del farmaco con il dovuto tracciamento. Nel Lazio è partito un progetto sperimentale con Federfarma che vedrà la sua operatività entro l'autunno". Lo dichiara l'Assessore alla Sanità della Regione Lazio, Alessio D'Amato.

Latina, dopo l'intervento dei Carabinieri si scopre che è positiva alla cocaina

Latina: genitori lasciano bimba in auto

I genitori litigano e la loro bambina rischia la vita, chiusa in auto con i finestrini serrati. A salvarla l'allarme lanciato da una commessa e l'intervento dei carabinieri. Dramma nel dramma, la piccola risulta positiva alla cocaina. Una vicenda finita fortunatamente bene, ma che lascia tanti interrogativi. È accaduto a Borgo Montello in provincia di Latina. Secondo testimoni, la coppia si era resa protagonista di un aspro litigio nei pressi di un bar. Una commessa ha notato la bimba chiusa in auto che piangeva, l'ha presa e l'ha accudita all'interno del bar. In seguito i sanitari del 118 sono intervenuti trasportandola all'ospedale Santa Maria Goretti di Latina, dove la piccola è stata ricoverata in codice rosso. dove è entrata in codice rosso. Dopo che è stata accertata la positività della bimba ad una sostanza stupefacente, il tribunale per i minorenni di Roma ha emesso d'urgenza un decreto di sospensione della responsabilità genitoriale decidendo che la bambina sia affidata a un istituto.

M5S: "Rincresce che Zingaretti non abbia le idee chiare sul gioco d'azzardo"

Allarme ludopatia nella Regione

Insomma, il Presidente Zingaretti raccoglie appieno le istanze dell'industria dell'azzardo, sollecitato dalla imminente campagna elettorale nazionale, smentendo totalmente quanto fatto dalla stessa Regione in passato e discostandosi anche dalle normative più recenti quali quelle delle Regioni Emilia-Romagna e Toscana. Cosa ancor più grave è che questa decisione incide in maniera significativa anche sul grande lavoro condotto a Roma dal 2017 al 2020 di cui proprio il M5S in Campidoglio, al fine di evidenziare la pericolosità del gioco azzardo e della sua capillare diffusione nel territorio anche per le crescenti infiltrazioni della criminalità organizzata, si era fatto promotore vincendo tra l'altro 13 feroci ricorsi al TAR da parte delle grandi concessionarie. Il lavoro condotto nella Capitale comprende il Regolamento Sale Slot e Giochi Leciti (2017) per la prima disciplina della materia, l'ordinanza Sindacale (2019) per la disciplina degli orari dei luoghi del gioco, la Piattaforma SMART (2020) quale grande innovazione tecnologica per il controllo da remoto delle macchine VLT. Regolamento fortemente voluto e portato avanti dalla allora consigliera capitolina Sara Seccia, che non smetteremo mai di ringraziare per il lavoro svolto. La Regione Lazio, che smentisce se stessa, dimostra di non avere le idee chiare sul tema, né tantomeno la preparazione adatta a comprenderne i risvolti sociali. Da Zingaretti insomma solo caos". Questo quanto denunciato attraverso una nota stampa, da: comunicazione.gruppom5s@comune.roma.it

Zingaretti ha presentato 'Fare Impresa Lazio' un insieme di misure della Regione messe in campo e in programmazione per sostenere la ripartenza delle Pmi

205 milioni di euro in contributi a fondo perduto ed accesso al credito

Contributi a fondo perduto e strumenti per l'accesso al credito, in totale 205 milioni a sostegno della competitività delle imprese. Questa mattina, alla Camera di Commercio di Roma, il Presidente della Regione Lazio, Nicola Zingaretti ha presentato 'Fare Impresa Lazio' un insieme di misure della Regione Lazio messe in campo e in programmazione per sostenere la ripartenza delle Pmi del territorio. Un nutrito pacchetto di iniziative che comprendono contributi a fondo perduto e strumenti finanziari per favorire l'accesso al credito bancario e non. Presenti all'incontro l'assessore regionale allo Sviluppo Economico, Commercio e Artigianato, Università, Ricerca, Startup e Innovazione Paolo Orneli, il presidente di Unindustria, Angelo Camilli e il presidente della Camera di Commercio di Roma Lorenzo Tagliavanti.

Accesso al credito

Durante l'incontro sono state illustrate la gara del credito per l'individuazione del soggetto gestore degli strumenti di credito per le PMI e la gara per l'arranger di Basket Bond Lazio. Gara del credito – Il soggetto individuato gestirà tre strumenti finanziari della nuova sezione "Credito 2021-2027" del Fondo di Fondi Fare Lazio: il Fondo Rotativo Piccolo Credito, il Fondo Patrimonializzazione PMI Lazio e il Fondo Futuro, per un totale di 85 milioni di euro di risorse. Gara per l'arranger di basket bond Lazio – Il prossimo 3 agosto verrà pubblicata la gara per la selezione del soggetto che avrà la funzione di arranger di basket bond Lazio, un'operazione finanziaria finalizzata a sostenere l'accesso da parte delle imprese a fonti di finanziamento alternative al credito bancario dove la Regione metterà 15 milioni di euro come garanzia per costi di setup e prime perdite.

Startup ed innovazione

Presentate anche le iniziative a sostegno delle imprese innovative e delle startup. Pre-Seed PLUS è il bando a sportello sempre aperto con una dotazione finanziaria di 5 milioni di euro per la creazione e il consolidamento di startup innovative ad elevato potenziale di crescita che mira a promuovere in particolare gli spin-off della ricerca che intendono mettere a frutto i risultati dell'investigazione scientifica. Innova Venture è il fondo della Regione Lazio di 15 milioni di euro dedicato al Venture Capital, gestito da Lazio Innova e finanziato attraverso le risorse comunitarie del POR FESR Lazio 2014-2020. Il fondo investe nel capitale di rischio delle imprese del Lazio insieme a investitori privati e indipendenti con l'obiettivo di incrementare l'offerta di capitale di rischio a favore di startup e PMI che sono o intendono localizzarsi nella regione Lazio. È stato pubblicato sul BURL di martedì 26 luglio, l'avviso per la III edizione dei Dottorati Industriali, il bando per borse di studio che prevedono la realizzazione di percorsi triennali di dottorato di innovazione da svolgersi in Italia e all'estero con caratteristiche di elevato profilo scientifico realizzati in collaborazione con imprese e Pubblica Amministrazione,

che ha una dotazione finanziaria di circa 5 milioni di euro.

Reindustrializzazione, digitalizzazione e internazionalizzazione

Dando seguito a una misura già avviata nel periodo 2014-2020, la Regione pubblicherà un bando da 70 milioni di euro per la reindustrializzazione dedicato a tutti e 9 i settori della Smart Specialisation Strategy nazionale e che raccoglierà progetti delle imprese in 4 finestre che raggruppano per affinità tematica le AdS della RIS3: Aerospazio + Sicurezza + Automotive, Scienze della vita, Economia del mare + Green Economy + Agrifood e Industrie creative e digitali + Patrimonio culturale e tecnologie della cultura. A settembre, infine, la Regione Lazio firmerà un protocollo con la Camera di Commercio di Roma, per azioni comuni a favore dello sviluppo economico delle imprese e dell'occupazione del Lazio. In particolare, la Regione darà in gestione alla Camera di Commercio la pubblicazione di due avvisi da 10 milioni di euro complessivi che sono: Voucher Internazionalizzazione: avviso pubblico per contributi alle MPMI del Lazio per favorire l'accesso ai mercati esteri anche attraverso la partecipazione a fiere nazionali e internazionali. Voucher digitalizzazione: avviso pubblico per la concessione di contributi a favore di interventi di digitalizzazione delle imprese attraverso l'adozione di soluzioni digitali per il digital marketing, l'e-commerce, Internet of Things (IoT), sicurezza digitale.

I parigini sarebbero disposti a contribuire nella misura del 25%

Roma, scatta il bonus di Wijnaldum

La Roma è pronta ad abbracciare finalmente il suo top player per il centrocampo. Georginio Wijnaldum, da oggi ha la certezza di percepire l'ultimo bonus previsto dal contratto con il PSG, ed ora è il momento di sbarcare nella capitale. Ci sarebbe anche l'accordo sul tema più spinoso, ovvero l'ingaggio. I parigini sarebbero disposti a contribuire nella misura del 25%, alleggerendo quindi il peso alla Roma per i primi 11 mesi. Lo sforzo della società giallorossa è comunque importante, mentre un eventuale acquisto a titolo definitivo dalla prossima stagione sarebbe possibile anche grazie agli sgravi fiscali previsti dal Decreto Crescita.

L'uruguaiano è l'acquisto numero 7 della campagna estiva biancoceleste

Lazio, ecco l'ex nerazzurro Vecino

La Lazio accoglie Matias Vecino. L'uruguaiano è l'acquisto numero 7 della campagna estiva biancoceleste, arrivato a parametro zero dall'Inter. Vecino ha svolto le visite mediche di rito presso la clinica Paideia e Isokinetic. Domani il centrocampista sarà accolto da mister Sarri e dal gruppo. Nel frattempo, mentre firmava gli autografi e scattava selfie con i suoi nuovi tifosi, si è lasciato andare ad una rivelazione: il numero di maglia. Il neo acquisto biancoceleste indosserà la maglia numero 5.

Celli: "Un nuovo tassello percorso di rinascita e di rilancio di Roma"

Successo per l'evento "Roma è di moda"

"Roma torna protagonista della moda e dei grandi appuntamenti internazionali. L'evento "Roma è di moda" andato in scena giovedì sera in via Veneto rappresenta un ulteriore tassello del percorso di rinascita e di rilancio della Capitale d'Italia. E' sicuramente il frutto di un lungimirante lavoro che sta portando avanti l'amministrazione guidata dal sindaco Roberto Gualtieri e in particolare l'Assessore al Turismo, Grandi Eventi, Sport e Moda, Alessandro Onorato. Rivedere via Veneto, la strada della Dolce Vita, nuovamente cornice di una affascinante sfilata-spettacolo è il segnale che siamo finalmente sulla strada giusta per riconsegnare a Roma la centralità e il giusto ruolo a livello mondiale. La moda è un settore fondamentale, legata anche alle produzioni cinematografiche e alle grandi maison nate nella Città Eterna, e dovrà sempre più rappresentare un'eccellenza, un riferimento per la creatività e un volano di sviluppo economico. In tale direzione la nostra amministrazione sta muovendo passi decisivi e concreti consapevole dell'importanza strategica di questo comparto. Insieme alla moda con Altaroma nello specifico, questi ultimi mesi hanno confermato Roma palcoscenico ideale per grandi spettacoli, tra i quali i concerti in scena al Circo Massimo, e manifestazioni sportive. E' un punto di partenza prezioso che ci proietta a grandi sfide alle quali dovremo farci trovare sempre pronti". Così in una nota la Presidente dell'Assemblea Capitolina Svetlana Celli.

La locandina ed il cast del film di Michele Placido su Caravaggio

Cinema: il 3 novembre 'First Look'

Goldenart Production e Rai Cinema presentano la prima immagine del film 'First Look', di Michele Placido, con Riccardo Scamarcio, Louis Garrel, Isabelle Huppert, Micaela Ramazzotti, Tedua, Vinicio Marchioni, e Lolita Chammah. Dal 3 Novembre solo al cinema. Il film esplora l'intricata e avventurosa esistenza di Michelangelo Merisi, in arte Caravaggio, già una popstar al suo tempo, raccontato nelle sue profonde contraddizioni e nelle oscurità del suo impenetrabile tormento. Ribelle e inquieto, devoto e scandaloso, indipendente e trasgressivo, il Caravaggio che Placido mette in scena è un'artista maledetto dal talento assoluto, ma soprattutto una rockstar ante litteram, un rebel without a cause costretto ad affrontare gli inquietanti risvolti di una vita spericolata – con le sue donne e i suoi demoni – in cui genio e sregolatezza convivono per regalarci un personaggio fuori dal tempo e un'icona affascinante e universale. Una coproduzione italo francese Goldenart Production con Rai Cinema, Charlot, Le Pacte, Mact Productions. In collaborazione con Qmi con la partecipazione di Canal+ Cine+ Cinécap 4 Cofimage 32 Cineaxe 2, Palatine Etoile 18 Indéfilms 9.

"La Direzione Regionale del Fai per il Friuli Venezia Giulia ha deciso di sostenere la candidatura di tutto il territorio transfrontaliero colpito dai roghi"

Il "nostro Carso, Naš Kras" candidato al censimento 'I luoghi del cuore'

Dal Delegato Regionale Comunicazione FAI Friuli Venezia Giulia, abbiamo ricevuto questo interessante 'articolo' volto alla promozione ed a un prestigioso concorso di uno dei tanti bellissimi luoghi dei quali si fregia questo meraviglioso 'paradiso naturale' chiamato Italia. "Gli incendi che dal 15 luglio stanno interessando varie zone del Carso, tra Italia e Slovenia, mostrano quanto questo territorio, così peculiare per le sue particolarità ambientali, i suoi fattori geologici, climatici e vegetazionali, geografici e urbanistici, sia fragile, avendo registrato oltre un migliaio di incendi boschivi dal 1990 ad oggi, che mai, tuttavia, avevano raggiunto l'intensità e le dimensioni dei fenomeni di questi giorni. Di fronte a questo, la Direzione Regionale del Fondo per l'Ambiente Italiano per il Friuli Venezia Giulia ha deciso di sostenere la candidatura di tutto il territorio transfrontaliero colpito dai roghi a "I Luoghi del Cuore", il più grande censimento spontaneo per la tutela del patrimonio italiano promosso dal FAI – Fondo per l'Ambiente Italiano ETS, in collaborazione con Intesa Sanpaolo, per far sentire la voce di tutti coloro che lo abitano, lo amano e lo vogliono salvare, recuperandolo, per poterlo tramandare alle future generazioni. Un'iniziativa per sensibilizzare inoltre tutti sulla necessità di promuovere tra i cittadini una maggiore consapevolezza sulla necessità della tutela ambientale che si basa anche sull'adozione di nuovi comportamenti per mitigare l'impatto dell'uomo sulla natura. Una candidatura condivisa con la Regione Autonoma Friuli Venezia Giulia, che vede come media partner il quotidiano Il Piccolo, che gode anche del sostegno di Radio Punto Zero, e che tutti possono votare – maggiorenni, minorenni, italiani e stranieri – cliccando sul sito https://bit.ly/CarsoKrasLDC o attraverso i moduli cartacei di raccolta voti, fino al 15 dicembre 2022". Questo è il significato della radice di origine paleoindoeuropea "kar" o "karra" che si cela dietro il nome italiano Carso, lo sloveno e croato Kras, il friulano Cjars, o il tedesco Karst. Un luogo suddiviso oggi in più Stati da confini politici (Italia, Slovenia e Croazia), che è sentito caro allo stesso modo da tantissimi che lo vivono come un'unica risorsa, comune e identitaria. Il luogo infatti è certamente una "pietra miliare", ovvero un territorio ben presente nell'immaginario collettivo di chi vive in Friuli Venezia Giulia, in particolare nelle ex province di Gorizia e Trieste, come pure in Slovenia e in Croazia, per essere stato teatro di violente battaglie durante la Prima Guerra Mondiale tra le milizie italiane e quelle austro-ungariche. Ma anche assolutamente distintivo dal punto di vista geologico per la sua conformazione fatta di rocce carbonatiche che subiscono fenomeni di lenta dissoluzione a causa delle acque piovane e del vento, grazie alle quali si creano cavità e depressioni a cielo aperto rappresentate dai pozzi verticali e più spesso dalle doline. Un "unicum" così particolare al punto che, in tutto il mondo, aree con composizione del suolo simile sono chiamate "zone carsiche" e fenomeni naturali di questo tipo sono definiti con il termine scientifico di "Carsismo". Un territorio che è unico anche per il suo essere accomunato da manufatti simili – i muretti a secco, che marcano i terreni coltivabili e recintano i pascoli, i piccoli borghi dalle vie strette per essere meno esposti alla bora – simili produzioni enogastronomiche, una biodiversità di flora e di fauna peculiare, difficilmente riscontrabile in altri angoli del mondo, che va oltre la predominanza della stessa pietra. E certamente di pietra non può essere il cuore di ciascuno di fronte al gravissimo incendio che in questi giorni ha così duramente colpito più zone del Carso, sia in Italia, sia in Slovenia. "I fenomeni che hanno interessato il Friuli Venezia Giulia in questi giorni, le alluvioni a Pordenone, gli incendi in Friuli, in Carnia e quelli sul Carso, ci hanno lasciati sgomenti. In particolare, dinnanzi a un'emergenza dalle dimensioni così grandi, come quella che è in atto tra Italia e Slovenia e che ha colpito uno dei simboli naturalistici, storici e culturali del nostro territorio non potevamo rimanere in silenzio" afferma Tiziana Sandrinelli, Presidente Regionale del Fondo per l'Ambiente Italiano per il Friuli Venezia Giulia. "Per questo motivo abbiamo identificato ne "I Luoghi del Cuore" il più grande censimento spontaneo per la tutela del patrimonio italiano promosso dal FAI – Fondo per l'Ambiente Italiano ETS, in collaborazione con Intesa Sanpaolo, uno strumento per far sentire la voce di tutti coloro che abitano, amano e vogliono salvare, recuperandolo, questo territorio, per poterlo tramandare alle future generazioni. Un luogo transfrontaliero che è stato chiamato "Il nostro Carso / Naš Kras" perché è sì suddiviso da confini politici ma al contempo è amato allo stesso modo dai cittadini dei vari Paesi e la cui tutela non può che essere garantita congiuntamente tra Italia e Slovenia, come è stato dimostrato in questi giorni. Abbiamo poi preso contatto immediatamente con la Regione Autonoma Friuli Venezia Giulia che ha accolto con estremo favore l'iniziativa della candidatura e con il quotidiano Il Piccolo che ha accettato di essere nostro media partner. Ringrazio anche Radio Punto Zero per il prezioso supporto" prosegue la Presidente Sandrinelli. Il Censimento "I Luoghi del Cuore" promosso dal FAI è uno straordinario strumento di democrazia: incoraggia e stimola cittadini alla partecipazione attiva e li richiamano alla responsabilità che tutti abbiamo nei confronti del patrimonio da tutelare e promuovere del nostro Paese, come sancito dall'articolo 9 della Costituzione e in piena attuazione del principio di sussidiarietà previsto dall'articolo 118. Grazie al censimento ciascuno può fare la propria parte, segnalando luoghi che ha particolarmente cari, in cui si riconosce e si identifica, che vorrebbe fossero tutelati perché potrebbero essere leve efficaci per lo sviluppo. "Il senso dei Luoghi del Cuore è proprio questo: essere una pietra d'angolo che sorregge tutta la costruzione, rendendo poi possibile quello che sembra impossibile, il ritorno alla vita dei luoghi votati – continua la Presidente Sandrinelli – Inoltre il censimento ci permette di sottolineare come dietro un territorio suddiviso da confini politici battano all'unisono tanti cuori che lo vivono come un'unica risorsa comune, identitaria, come dimostra il fatto che le Istituzioni e i volontari sloveni sono stati e sono vicini al Friuli Venezia Giulia nella gestione dell'emergenza sul versante italiano e le nostre Istituzioni e viceversa i nostri volontari abbiano aiutato e stiano aiutando il contenimento degli incendi presenti sul versante sloveno". La Regione Autonoma Friuli Venezia Giulia ha accolto con favore l'iniziativa del FAI perché, una volta che sarà terminata la gestione dell'emergenza, sarà necessario "riportare in vita" i luoghi danneggiati e tale processo richiederà un'analisi accurata degli effetti che il passaggio del fuoco avrà causato sull'ecosistema ambientale per programmare attentamente la ricostituzione dei sistemi naturali ed economici delle aree devastate. "Vorrei che questa raccolta voti fosse dedicata a Elena Lo Duca, la volontaria che ha perso la vita durante la lotta agli incendi e attraverso quest'iniziativa ringraziare tutta la catena che ha coinvolto Stato, Regione, Sindaci, Vigili del Fuoco, Protezione Civile, Carabinieri, Polizia di Stato, Guardia di Finanza, volontari nella lotta all'emergenza – afferma il Vicepresidente della Regione Autonoma Friuli Venezia Giulia – Gli incendi di questi giorni, fenomeni mai avvenuti in forma così grave, evidenziano come sia necessario difendere un luogo simbolico, i cui valori sono non solo storici ma rappresentano l'emblema di qualcosa di "tradizionale" che a volte viene messo in secondo piano per rincorrere qualcosa di nuovo mentre dovremmo invece recuperare il senso profondo di ciò che abbiamo" "Tutti quanti hanno le proprie responsabilità di fronte a ciò che è accaduto. Il Carso di 100 anni fa non è il Carso di oggi in conseguenza di una combinazione di tante scelte. Scelte che hanno anche comportato dei cambiamenti che hanno potenzialmente moltiplicato i fattori che possono aver contribuito alla gravità di quanto accaduto e che oggi, data la pluralità dei soggetti che ad esempio possiedono beni e luoghi sul Carso, devono collaborare insieme per consentire alla natura di ricreare l'ambiente distrutto dalle fiamme" aggiunge l'Assessore regionale alle risorse agroalimentari, forestali, ittiche e montagna, Stefano Zannier. "Ci sono dei momenti nei quali è necessario agire e essere parte del cambiamento. Noi crediamo che gli effetti della trasformazione climatica, la siccità, gli incendi, spesso alternati a temporali rovinosi, vadano sì raccontati, ma non senza cercare una interazione diretta con tutti i cittadini che sono chiamati a azioni concrete per chiedere, e ottenere, l'attenzione delle istituzioni. Non ci basta fotografare il Carso distrutto. Vogliamo che la nostra comunità rifletta sulle cause del rogo, sulle trasformazioni che esso ha causato da qui ai prossimi vent'anni. È nostro fermo convincimento che una narrazione attiva degli eventi possa spingere i rappresentanti dei territori ad agire. Vi sono forme di protezione del Carso, così come di tutti gli ecosistemi fragili, che possono essere attivate prima che vi sia una devastazione. Quel che è accaduto non deve essere un monito, e sarebbe già abbastanza. Deve trasformarsi in uno sprone per migliorare le politiche attive di prevenzione e può essere una occasione per educare i cittadini a un rapporto rispettoso della Natura e in equilibrio con le mutate condizioni nelle quali avviene oggi lo sfruttamento delle risorse del pianeta. La scelta de Il Piccolo di appoggiare la candidatura del Carso così pesantemente ferito dagli incendi al censimento "I luoghi del cuore" del FAI è convinta, immediata, determinata: Il Piccolo, dal 1881, dà voce a Trieste e alla Venezia Giulia e il Carso – di questo territorio – è uno dei valori più preziosi e peculiari. Un unicum a livello nazionale", afferma il Direttore de Il Piccolo, Omar Monestier. I luoghi più votati ricevono un contributo a fronte della presentazione di un progetto da concordare con il FAI: 50.000 euro, 40.000 euro e 30.000 euro vengono assegnati rispettivamente al primo, secondo e terzo classificato. FAI e Intesa Sanpaolo, dopo la pubblicazione dei risultati (febbraio 2023) ed entro il mese di marzo, lanciano inoltre il consueto Bando per la selezione dei progetti di intervento in base al quale tutti i proprietari (pubblici o non profit) e i portatori di interesse dei luoghi che avranno ottenuto almeno 2.500 voti possono presentare alla Fondazione una richiesta di sostegno sulla base di specifici progetti d'azione. Il voto si può esprimere fino al 15 dicembre 2022 con un click su https://bit.ly/CarsoKrasLDC o attraverso i moduli cartacei di raccolta voti. Tutti possono votare: maggiorenni, minorenni, italiani e stranieri. Sono disponibili anche moduli di raccolta voti cartacei specifici per l'utilizzo nelle scuole di ogni ordine e grado.

Radio GLOBO

IL PARCO DIVERTIMENTI
DEL CINEMA E DELLA TV

CINECITTÀ World

ROMA - CASTEL ROMANO

Green Power®
generators