CPS CENTRO PRODUZIONE SERVIZI

ITALIA SERA

www.italiasera.it

GTV AUDIOVISIVI srl

• Italia sera - Quotidiano d'Informazione • Editore: Giornalisti & Poligrafici Associati soc. coop - Sede Legale: via Gustavo Bianchi, 11 - 00153 Roma • Impresa beneficiaria, per questa testata, dei contributi di cui alla legge n. 250/90 e successive modifiche ed integrazioni
• Registrato al Tribunale di Roma numero 474/93 del 28.10.1993 • Direttore responsabile: Matteo Acitelli • Redazione: via G. Bianchi, 11 - 00153 Roma • Stampa: C.S.R. Roma - via G. Bianchi, 11 - 00153 Roma • Spedizioni in Abbonamento Postale articolo 1 comma 1 L. 46/04, DCB Roma

Anno XXVIII numero 43
Giovedì 3 Marzo 2022
Santa Cunegonda • € 0,30

Nettuno: indagini a tappeto sulla sparatoria

a pagina 5

Pontina: traffico intenso anche quest'oggi

a pagina 5

Covid, Latina: odontoiatra denunciato

a pagina 5

S'incontreranno una terza volta. Trovato però un accordo sui corridoi umanitari

Russia-Ucraina: fumata nera tra le due delegazioni

Niente da fare, come vedremo, eccetto che per 'l'indispensabile', anche questo secondo incontro fra la delegazione dell'Ucraina e quella della Russia, si è concluso con un bel nulla di fatto. Ed ora, stando a quanto riferito al termine del vertice, è tutto rimandato ad un terzo round. Terzo round, si spera, che non venga nel frattempo atteso dagli ucraini sotto un cielo di bombe. Al termine dell'incontro è stato il consigliere della presidenza ucraina, Mykhailo Podolyak, attraverso un messaggio Twitter, a comunicare che "il secondo round di colloqui è terminato. Purtroppo non sono stati raggiunti i risultati che l'Ucraina voleva. E' stata presa solo una decisione sull'organizzazione dei corridoi umanitari".

a pagina 3

Putin: "Non ritornerò mai indietro, Russia e Ucraina sono un unico popolo"

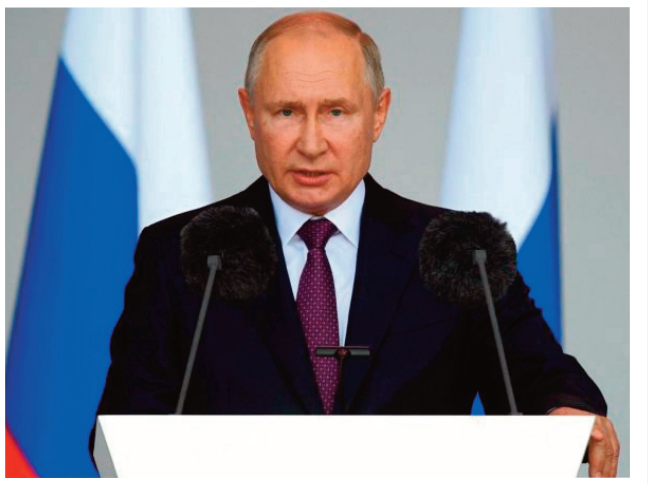

a pagina 3

Zelensky: "Il mondo deve agire. Le sanzioni sono un buon inizio"

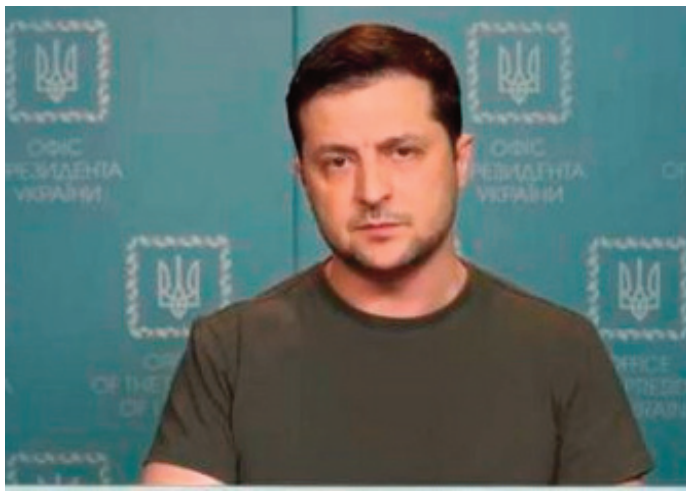

a pagina 3

Russia-Ucraina: possibile allarme per il Covid

"C'è il concreto rischio di una nuova variante che potrebbe innescarsi con l'emergenza profughi"

Complice il preoccupante conflitto in Ucraina, negli ultimi giorni a tenere banco nei programmi televisivi e radiofonici maggiormente seguiti, ora sono per lo più i politologi, gli strateghi militari, e gli alti rappresentanti delle forze armate. Presenze che, dopo mesi e mesi di dirette, baruffe e questioni varie, hanno di fatto spento i fari a danno di medici e virologi vari. Tuttavia, anche in merito alla situazione ucraina, visto la bassa incidenza vaccinale interna, fra gli altri, oggi è tornato a 'riaffacciarsi' sulle cronache anche il direttore della Clinica di Malattie infettive del Policlinico San Martino di Genova, Matteo Bassetti, denunciando che l'emergenza sanitaria in Ucraina, proprio in virtù della bassa percentuale di vaccinati, potrebbe innescare l'avvio di una nuova variante del virus: "c'è perché ci sono tutte le condizioni: un'alta circolazione del virus, una bassa copertura vaccinale (inferiore al 40%), condizioni socio-economiche disagiate, nessuna o bassa attenzione alle misure di protezione, condizioni climatiche di inverno pieno con maggiore possibilità di assembrarsi in luoghi chiusi".

a pagina 2

Bassetti: "C'è il concreto rischio di una nuova variante che potrebbe innescarsi con l'emergenza profughi"

Russia-Ucraina: possibile allarme Covid

"Arriveranno all'incirca un milione di profughi, non in secondo piano la pandemia"

Oltretutto, denuncia ancora ignoto infettivologo ligure, "Non credo che ci siano laboratori di virologia in grado di sequenziare per capire cosa sta succedendo. Se anche ci fosse nessuno se ne accorgerebbe". Una tesi quella denunciata da Bassetti, che trova conferma dall'altrettanto preoccupato Mauro Pistello, direttore Unità di Virologia Azienda ospedaliera universitaria di Pisa, vicepresidente della Società italiana di microbiologia (e fra i fondatori della rete di sequenziamento dell'Istituto superiore sanità), secondo cui "L'enome tragedia della guerra in Ucraina ha fatto calare l'attenzione mediatica sulla pandemia, passata in secondo o anche in terzo piano. Ma i contagi ci sono e anche i decessi. Dal mio punto di vista è giusto che il 31 marzo si chiuda lo stato di emergenza ma sono preoccupato che questa aria di smobilitazione danneggi la campagna di vaccinazioni, le terze e quarte dosi. Possiamo dire addio alle mascherine ma non possiamo abbandonare le vaccinazioni che sono l'unico strumento che oggi ci permette di riaprire il Paese". Insomma, un allarme nell'allarme, che si sta velocemente diffondendo nel mondo della scienza, ed anche il responsabile dell'Unità di Statistica medica ed Epidemiologia della Facoltà di Medicina e Chirurgia del Campus Bio-Medico di Roma, Massimo Ciccozzi, ha tenuto ad avvertire che "Ha ragione l'Oms quando dice di temere un sommerso di contagi Covid in Ucraina e dobbiamo stare attenti perché adesso arriveranno dei profughi a cui dobbiamo offrire cure e vaccinazioni, ovviamente per chi vuole vaccinarsi. E poi fare un tampone a tutti per stabilire chi è positivo e chi no". Purtroppo, ha aggiunto Ciccozzi, "Questa, come ogni guerra nell'ambito di una pandemia globale, può ricondurre a un numero di contagi maggiore, anche se è molto più drammatico contare i decessi della guerra che non i contagi di Omicron, onestamente. Però non dobbiamo mettere in secondo piano la pandemia perché non è finita e non è ancora endemica". D'altra parte, ha concluso, "Da noi arriveranno all'incirca un milione di profughi. Noi sappiamo che i bambini sono quelli che possono più facilmente portare il virus perché sono per la maggior parte asintomatici. Chi è positivo va trattato in un certo modo, chi non è positivo va messo in quarantena e dopo 10 giorni gli va rifatto il tampone. Questo è molto importante per la loro e per la nostra sicurezza". Infine, via Twitter, anche il medico ginecologo e consigliere comunale di Più Europa e Radicali, Silvio Viale, ha voluto dire la sua, spiegando che "Al momento dell'invasione Russia e Ucraina erano entrambe in piena ondata Covid ed è possibile che gli eventi diretti e indiretti della guerra favoriscano la diffusione. Questo vale certamente per i profughi, ma è il male minore da tollerare".

"Sono favorevole a rimodulare le misure fino all'abolizione in maniera graduale"

Green Pass: le ultime stando a Sileri

Complice l'arrivo della bella stagione (un po' come già capitato anche negli anni scorsi), la situazione contagi va via via scemando e dunque, dai primi d'aprile – visto che lo stato di emergenza legato alla pandemia scadrà il 31 di questo mese – non dovremo più subire l'obbligo della mascherina al chiuso. Ad annunciarlo stamane ai microfoni di Rai Radio 1, il sottosegretario alla Salute Pierpaolo Sileri il quale, rispetto alla scadenza del 31 marzo ha affermato che "la prima cosa da fare è togliere la distanza tra le persone, tornando a usufruire della capienza normale allo stadio o in ufficio e lasciando però la mascherina al chiuso". Riguardo invece a quando potremo toglierci la mascherina anche al chiuso, il sottosegretario ha affermato "Penso che intorno a Pasqua, a metà aprile si potrà togliere". Dunque ha affermato senza indugio Sileri, "Sono favorevole a rimodulare le misure fino all'abolizione del super Green Pass in maniera graduale, non dal primo aprile ma nel mese di aprile, con una progressività soprattutto sul lavoro, dove valuterei attentamente un'abolizione prima rispetto al resto".

SEGIMM s.r.l.
SERVIZIO GESTIONE IMMOBILI E IMPIANTI

Il presidente Usa: "Il mondo sta rifiutando le bugie della Russia"

Russia-Ucraina, Biden: "Putin ora è solo"

L'Onu, con una sessione speciale di emergenza dell'Assemblea generale, ha "deplorato" l'invasione russa nei confronti dell'Ucraina. Una vittoria schiacciante, che per Biden segna l'isolamento totale di Putin dal resto del mondo. Lo ha riferito il presidente americano in una nota diffusa nella notte, a seguito della decisione dell'Onu. "Mi congratulo con gli stati membri delle Nazioni Unite per aver tenuto questa sessione storica. Il voto mette a nudo l'isolamento di Putin – ha scritto Biden – Il mondo sta rifiutando le bugie della Russia. Mosca è responsabile delle devastanti violazioni dei diritti umani e della crisi umanitaria internazionale in Ucraina. Non c'è spazio per scuse o equivoci". L'accusa di Biden si fa sempre più diretta: "La colpa è della Russia. Per la prima volta in 40 anni, il Consiglio di sicurezza delle Nazioni Unite ha convocato una sessione speciale di emergenza dell'Assemblea generale nell'ambito del meccanismo Uniting for Peace in risposta alla guerra immotivata, ingiustificata e irragionevole della Russia contro l'Ucrain. Questa straordinaria mossa delle Nazioni Unite dimostra l'entità dell'indignazione globale per l'orribile assalto della Russia a un Paese vicino sovrano e ha messo in luce un'unità globale senza precedenti". Conclude il comunicato del presidente americano: "La stragrande maggioranza delle nazioni in tutto il mondo condanna la guerra di Putin. La stragrande maggioranza delle nazioni riconosce che Putin non sta attaccando solo l'Ucraina, ma sta attaccando le basi stesse della pace e della sicurezza globali e tutto ciò che le Nazioni Unite rappresentano. E la stragrande maggioranza del mondo riconosce che se non resistiamo alla Russia di Putin, questo infliggerà solo ulteriore caos e aggressioni al mondo. La Russia è rimasta isolata, con il sostegno di soli quattro stati brutali e autoritari".

S'incontreranno una terza volta. Trovato però un accordo sui corridoi umanitari

Fumata nera tra le due delegazioni

Dal canto suo, lasciando la sede del vertice, la portavoce del ministero degli Esteri, Maria Zakharova ha affermato che "La Russia è disponibile a continuare a negoziare con l'Ucraina per evitare ulteriori spargimenti di sangue". Nel frattempo, prima che facessero il giro del mondo, i servizi segreti ucraini son riusciti a smentire, bollandola come una 'fake', la notizia secondo cui la delegazione avrebbe accettato la "capitolazione". Come spiega infatti un comunicato uscito dal Ssscip alla velocità della luce: "Il nemico si è inserito in alcuni siti di autorità locali e governi regionali attraverso i quali ha diffuso bugie su una presunta 'capitolazione e firma di un trattato di pace con la Russia'. E' un falso". Peccato perché, come abbiamo scritto poco prima dell'inizio del vertice, era stato lo stesso Sergei Lavrov, ministro degli Esteri russo, a far pensare a qualcosa di buono, affermando che ''Non c'è dubbio, ho fiducia che verrà trovata una soluzione alla crisi in Ucraina''. Anzi, aveva anche aggiunto che "le richieste di Mosca nei negoziati sono minime. 'Non vogliamo una guerra nucleare, la Russia è pronta a discutere le garanzie di sicurezza per l'Ucraina e tutta l'Europa". Ora speriamo che, specie dopo le dure dichiarazioni di Putin poco fa, nel frattempo l'offensiva russa non subisca un'accelerazione che veramente per l'Ucraina equivarrebbe alla fine...

Lavrov prima del vertice: "Ho fiducia che verrà trovata una soluzione alla crisi"

"La Russia non vuole una guerra nucleare"

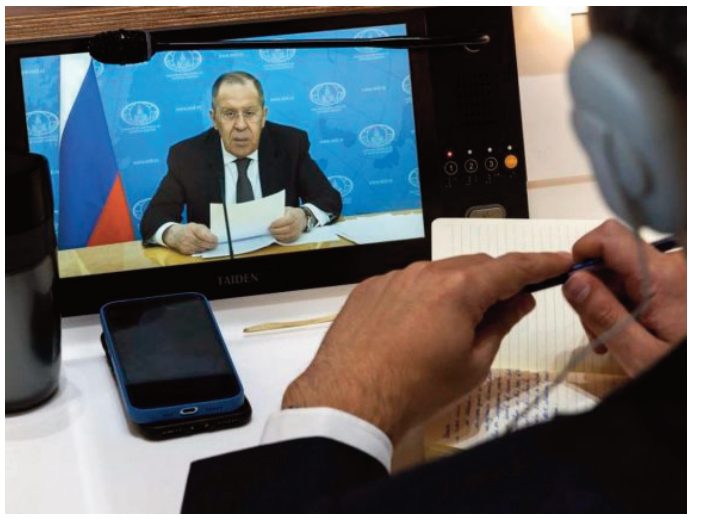

Sono minuti interminabili quelli che stanno scandendo il secondo round fra le delegazione russa ed ucraina, in atto in questo momento nella foresta bielorussa poco lontana dal porto di Brest. Ad ogni modo, già l'aver affermato da parte di Mosca che cesserà il fuoco in alcune aree per consentire i corridoi umanitari, è già un qualcosa di incoraggiante, soprattutto alla luce dei violenti bombardamenti che senza sosta, continuano a susseguirsi in tutta l'Ucraina. Le premesse stavolta sono delle migliori, a restituire forti speranze di accordi fra i due paesi in guerra, quanto affermato dal ministro degli Esteri russo, Sergei Lavrov (nella foto) il quale, nell'attesa dell'arrivo della delegazione di Kiev, ha 'azzardato' che "Non c'è dubbio, ho fiducia che verrà trovata una soluzione alla crisi in Ucraina". Questo perché, ha tenuto a rimarcare, "Le richieste di Mosca nei negoziati sono minime, e la Russia è pronta a discutere le garanzie di sicurezza per l'Ucraina e tutta l'Europa". Altro passaggio non da poco fra quanto dichiarato dal ministro russo, l'aver ribadito che ''Non vogliamo una guerra nucleare'' tuttavia, ha subito aggiunto, "se dispiegheranno armi nucleari contro di noi affronteremo la situazione''. Del resto, ha precisato, "Stanno parlando di Terza guerra mondiale. E una Terza guerra mondiale può essere solo una devastante guerra nucleare''. Poi, rianimando le ceneri di un fuoco mai del tutto sopito, Lavrov è tornato ad accusare gli Stati Uniti, che vogliono "controllare l'Europa come vollero fare Hitler e Napoleone. Stanno cercando di imporci la loro visione del futuro dell'Europa, gli americani hanno l'Europa sotto il loro controllo". In particolare, ha aggiunto il ministro riferendosi anche al Nordstream 2, "gli americani stanno dettando ai tedeschi cosa è bene per la sicurezza energetica europea e stanno dicendo che non hanno bisogno di quel gasdotto, e che la sicurezza sarà assicurata dalle forniture dagli Stati Uniti, che è molto più costosa'. Ma l'isteria finirà''. Dal canto anche suo Sergey Ryabkov, vice ministro degli Esteri russo, intervenendo ai microfoni della alla 'Rbc' ha confermato quanto affermato da ministro: "La Russia è pronta al dialogo con l'Occidente sulle garanzie di sicurezza e su questioni relative alla stabilità strategica. Ci dispiace che i nostri colleghi di Washington abbiano preso la decisione, e l'abbiano annunciata diversi giorni fa, di sospendere questi contatti...".

"I nostri soldati aiutano i civili, Kiev li usa come scudi umani"

Putin: "Non ritornerò mai indietro"

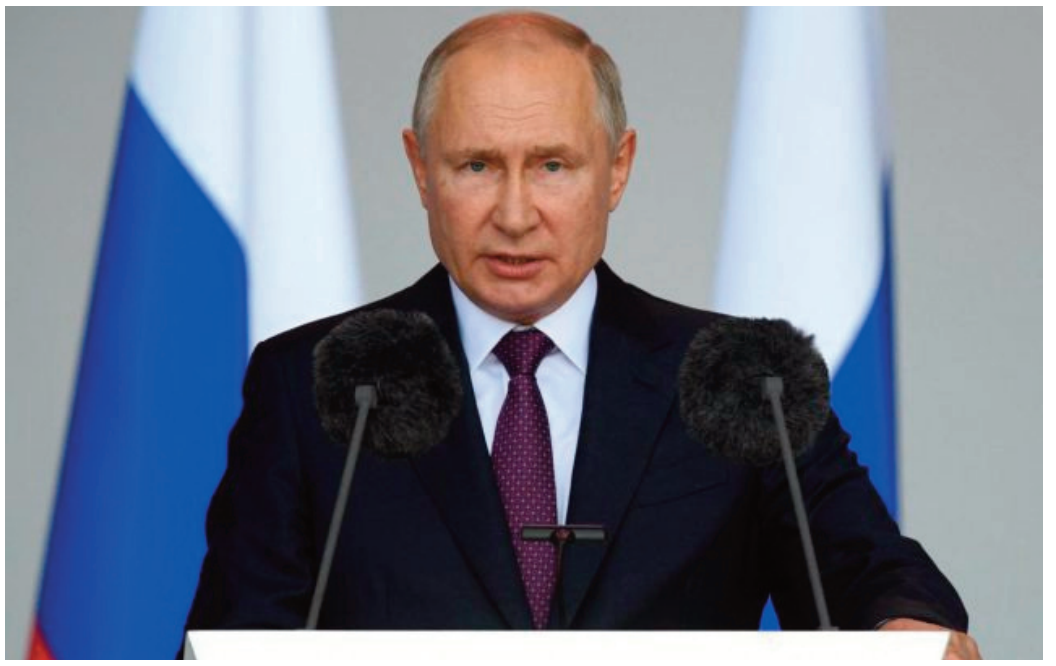

"Non ritornerò mai indietro rispetto alla mia dichiarazione", altro che un paese a se stante, "Russia e Ucraina sono un unico popolo". Quasi a voler 'distogliere' l'attenzione dei media mondiali dalla conferenza stampa che negli stessi istanti il presidente ucraino Zelensky stava portando avanti denunciando l'invasione russa, dal Cremlino il presidente Vladimir Putin ha anch'egli convocato una conferenza stampa, nel corso della quale oltre che ripetere le solite minacce contro l'Ucraina ("Covo di nazisti"), ha lasciato intendere che 'porterà il suo lavoro fino in fondo', e guai a fermarlo. Parlando con tono calmo, quasi senza emozioni, lo Zar ha poi aggiunto, "In Ucraina stiamo combattendo i neonazisti, che hanno mercenari stranieri, alcuni vengono dal Medio Oriente e usano i civili come scudi umani". E le sue truppe, ha nuovamente rimarcato Putin, "Ci stiamo preoccupando di fare tutto il possibile per evitare vittime civili, sto parlando anche dei cittadini ucraini". Anzi, lo Zar ha rincarato la dose, quasi capovolgendo quanto affermato da Zelensky, dipingendo l'atteggiamento 'umano' delle sue truppe e, dopo aver denunciato che "i nazionalisti ucraini di piazzano i veicoli blindati nelle zone residenziali",.ha tenuto a rimarcare, "I nostri militari forniscono corridoi sicuri per i civili". Piuttosto, ha denunciato ancora Putin, "i neonazisti ucraini lo impediscono e stanno trattando i civili come scudi umani", spiegando che Kiev ha praticamente proibito a moltissimi giovannei e studenti di fuggire, tenendoli in ostaggio...

"e l'Ucraina cade, nel mirino della Russia finirebbero Lettonia, Lituania ed Estonia"

Zelensky: "Il mondo deve agire"

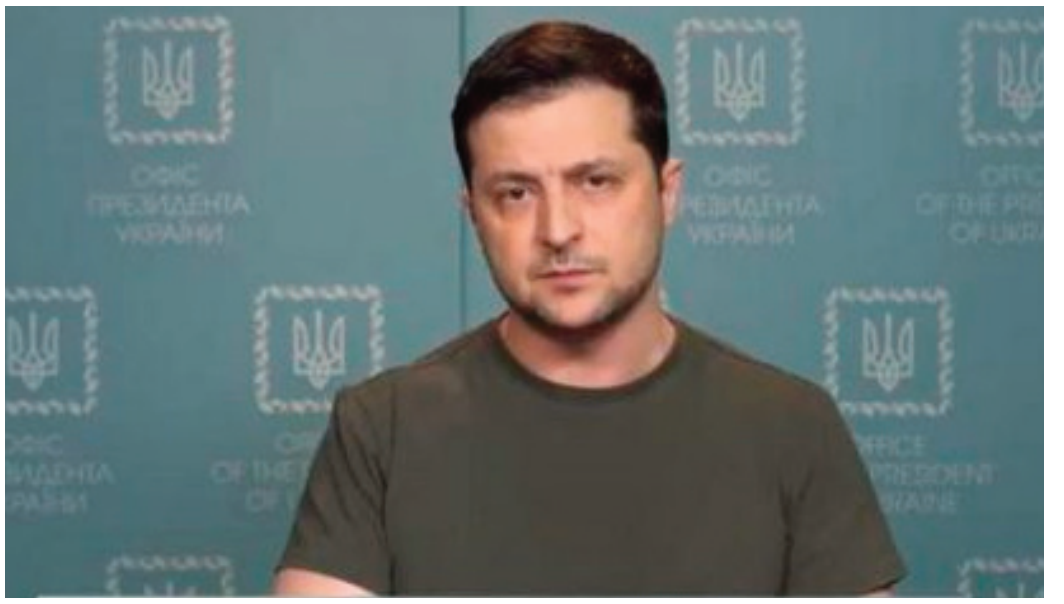

Una conferenza stampa drammatica, nel corso della quale, pur cercando di infondere coraggio al suo paese, martoriato dalle bombe, il presidente ucraino Volodymyr Zelensky ha anche tradito l'amarezza per la piega che ta prendendo questo orribile conflitto. "Questa guerra va fermata", ha esordito il presidente, che ha subito aggiunto: "Non è che voglio parlare con Putin. Io devo parlare con Putin". Dopo aver ammesso le sue 'umane' paure ("Temo per la vita dei miei familiari"), Zelensky ha subito tenuto a ringraziare "i Paesi che ci hanno fornito armi, ma forse il mondo ha agito troppo tardi. L'obiettivo della Russia è di vederci in ginocchio, ma in realtà ha paura della nostra unità", ha aggiunto, osservando che che "Le sanzioni sono serie, rappresentano un buon inizio". Poi, rivolgendosi direttamente alla Nato, il presidente ucraino è tornato a chiedere l'imposizione di una "no fly zone sull'Ucraina per contrastare gli attacchi russi". Anche perché, ha tenuto a sottolineare, "Se l'Ucraina dovesse cadere, nel mirino della Russia finirebbero Lettonia, Lituania ed Estonia. Ricordate questo momento". Dunque, ha ammonito: "il mondo deve mostrare la sua forza". Infine, Zelensky ha poi voluto rivelare i particolari raccapriccianti di questo conflitto, che purtroppo, per ovvi motivi, i media non possono testimoniare: "I russi hanno bombardato anche le chiese. L'esercito russo ha portato con sé un forno crematorio per bruciare i corpi dei soldati e non doverli mostrare alle loro madri". Ed ancora, "I soldati russi stanno morendo e nessuno conta i corpi", ha concluso, spiegando che Mosca nascondere il numero dei militari morti, affinché il popolo russo ignori il vero costo di questa assurda guerra...

Supera i 153 punti base. Il rendimento del prodotto del Tesoro è all'1,53%

Spread: a quanto sta il differenziale?

E i principali titoli di Borsa? Come sta andando il noto differenziale tra Bund e Btp nella giornata odierna, 2 marzo 2022? E nel contempo, come stanno rispondendo ai segnali economici e finanziari i principali listini e le principali Borse europee, a iniziare da quella di Milano? Ecco la situazione in tempo reale e anche un quadro completo di ciò che è successo intorno allo spread negli ultimi giorni. Per chi non sapesse, lo spread ogni giorno è al centro dell'attenzione di esperti e non. Lo spread fra Btp e Bund tedesco supera i 153 punti base. Il rendimento del prodotto del Tesoro è all'1,53%. Ma cosa è lo spread? Si tratta del differenziale tra Btp e Bund si ha a che fare con un indice di comparazione tra titoli di stato. L'oscillazione di questi titoli è influenzata dalle vicende politiche, economiche e finanziarie dei rispettivi paesi e va a sottolineare le curve di crescita o di decrescita del flusso economico di un paese in quel particolare contesto. Del resto, Spread è preso in riferimento anche un termine generico per indicare, semplicemente, la differenza esistente fra due valori in quanto tale. Si parla di spread a tutto tondo, dunque. Ma nel caso più comune, e quello che interessa maggiormente agli italiani (esperti di economia e non) è per appunto quello che traccia la differenza tra il valore dei titoli di stato italiani e quelli tedeschi.

Tutti i numeri usciti dei tre principali concorsi legati alla numerologia

Lotto, SuperEnalotto e 10eLotto

Estrazioni giovedì 03 marzo 2022 per i concorsi di Lotto, SuperEnalotto e 10eLotto. Le estrazioni dei principali concorsi della lotteria italiana tornano oggi, giovedì 03 marzo 2022, in diretta su ItaliaSera.it con tutti i risultati ed i numeri estratti della terza estrazione settimanale. Dalle ore 20 gli aggiornamenti in tempo reale con i numeri vincenti estratti sulle ruote del Lotto, la sestina vincente del SuperEnalotto, i simboli del Simbolotto e l'estrazione serale del 10eLotto. Appuntamento alle 20 qui su Italia Sera con tutti gli ultimi aggiornamenti relativi ai principali giochi della lotteria in Italia.

Estrazione Lotto giovedì 03 marzo 2022

BARI 11 57 56 66 60
CAGLIARI 17 5 4 14 81
FIRENZE 48 72 74 59 39
GENOVA 26 90 57 70 59
MILANO 18 33 52 28 38
NAPOLI 59 50 18 9 12
PALERMO 47 29 16 55 73
ROMA 75 90 85 45 82
TORINO 1 2 68 79 16
VENEZIA 52 48 46 37 81
NAZIONALE 35 45 20 44 31

SuperEnalotto, estrazione giovedì 03 marzo 2022: numeri vincenti

Numeri vincenti: 31 33 40 43 47 80
Numero Jolly: 2
SuperStar: 21

10eLotto, estrazione giovedì 03 marzo 2022

Numeri estratti: 1 2 4 5 11 17 18 26 29 33 47 48 50 52 56 57 59 72 75 90
Numero Oro: 11
Doppio Oro: 11 57

10eLotto Extra, estrazione giovedì 03 marzo 2022

Numeri estratti: 9 14 16 28 37 45 46 55 60 66 68 70 74 79 85

Il concorso che per questo mese è collegato alla ruota di Firenze

Simbolotto: i cinque simboli vincenti

Risultati Simbolico di oggi, giovedì 03 marzo 2022. Subito dopo le estrazioni di Lotto e SuperEnalotto su questa pagina la diretta con i numeri estratti per il gioco del Simbolotto, il nuovo concorso di Sisal. Da qualche tempo il Gioco del Lotto permette di abbinare alla propria schedina una nuova opportunità di vincita grazie ai simboli che ogni estrazione vengono rivelati subito dopo le estrazioni delle varie ruote del Lotto. Nel corso del mese di questo gennaio 2022 il gioco del Simbolotto è collegato alla ruota di Firenze, anche questa sera la redazione del quotidiano Italia Sera seguirà in tempo reale gli aggiornamenti del Simbolico con i risultati del concorso ed i cinque simboli estratti stasera. Ecco i cinque simboli estratti oggi, giovedì 03 marzo 2022, per il concorso del Simbolotto:

16-NASO
18-CERINO
23-AMO
8-BRAGHE
42-CAFFE'

Parenti
ASCENSORI & IMPIANTI
DAL 1955, UN ALTRO LIVELLO

Il concorso che permette di vincere una magione e duecentomila euro

Vinci casa: i numeri vincenti di oggi

L'estrazione di giovedì 03/03/2022 per il concorso "Vinci Casa" di Win for Life, il gioco che ogni giorno alle od 20 offre l'opportunità di vincere una casa e 200.000 euro. Ad oggi il concorso "Vinci Casa" Win for Life ha permesso a 138 fortunati giocatori di vincere un'abitazione, stasera la nuova estrazione del gioco con la cinquina dei numeri estratti in diretta live su Italia Sera. I numeri vincenti sono i seguenti: 6 - 8 - 31 - 35 - 38. Nessuno ha totalizzato "cinque" mentre ai cinque che hanno realizzato "quattro" vanno375,52 euro. Ai 226 "tre" spettano 29,38 euro mentre i 3.005 "due" vincono 3 euro e 4 centesimi.

In coma farmacologico il figlio 16enne di un 44enne, boss del foggiano

Nettuno: indagini a tappeto sulla sparatoria

Indagini a tappeto, ogni pista è presumibile per la sparatoria a Nettuno che ha condotto al coma farmacologico il figlio 16enne di un pregiudicato. Un agguato in piena regola. Via Greccio a Nettuno, ignoti sparano ad un 44enne, boss del foggiano, e al figlio 16enne mentre erano in casa. Il ragazzo, trasportato in eliambulanza in fin di vita, mentre il padre, ferito gravemente, era cosciente al momento di soccorritori e polizia. Bersaglio dell'agguato, il 44enne Antonello Francavilla, vertice del clan Sinesi-Francavilla, era al regime degli arresti domiciliari in attesa del verdetto del processo di secondo grado per le estorsioni ad un'azienda agricola in Calabria. Condannato a 8 anni e 6 mesi in primo grado, un anno fa ha lasciato il carcere per essere trasferito ai domiciliari a Roma. A metà febbraio circa, un altro trasferimento, a Nettuno, dove si è consumato l'agguato. Due sicari hanno bussato alla porta presentandosi come agenti di polizia lì per il controllo-domiciliari: celati da cappuccio e mascherina, hanno fatto fuoco sul figlio, raggiunto da due proiettili, e il padre, colpendolo con cinque colpi per poi dileguarsi. Due operazioni delicate per il giovane, alla testa e al torace appassionato di calcio, tifoso del Milan, vittima di un un blitz in pieno stile mafioso. "Quadro clinico critico, prognosi riservata", spiegano fonti ospedaliere. A dare indicazioni agli agenti, proprio Francavilla prima di essere condotto in ospedale. Diversi i punti da chiarire. Il giovane, trasferitosi a Nettuno da pochi giorni, è stato colpito per sbaglio o era un obiettivo? L'agguato non avrebbe al momento legami col maxi blitz che giorni fa ha smantellato gruppi di 'ndrangheta sul litorale. Potrebbe trattarsi di un regolamento di conti tra gruppi foggiani poichè il 44enne potrebbe essere al vertice del clan Sinesi-Francavilla una delle batterie della 'Società Foggiana', la mafia di Foggia. 300 quintali di hashish dal Marocco alla Puglia, l'operazione Corona del 2013, estorsione aggravata dalla mafiosità nel blitz Rodolfo nel 2016, il padre, Mario, freddato nel '93. Un ricco curriculum criminale nell'ambito di una guerra ultra trentennale tra clan rivali e la faida col gruppo Moretti-Lanza sullo sfondo.

Multata ditta per la mancata osservanza delle prescrizioni di chiusura del cantiere

Pontina: traffico intenso anche quest'oggi

Pontina, traffico intenso ed una mattinata di passione per gli automobilisti in ingresso a Roma in orario di punta. Una mancata osservanza che la ditta ha però pagato, nel vero senso della parola, con gli agenti delle polizia stradale che l'hanno sanzionata con una multa per un importo di euro 866 a causa della mancata osservanza delle prescrizioni di chiusura del cantiere. La ditta appaltatrice infatti avrebbe dovuto terminare gli interventi sulla sede stradale entro le ore 6:00, mentre invece gli stessi si protraevano oltre tale orario. Questo ha comportato un forte congestionamento del traffico veicolare in direzione Roma, con code di veicoli di vari chilometri e lunghi tempi di percorrenza del tratto interessato, con medesime ripercussioni sulle strade limitrofe. La pattuglia della stradale intervenuta ha constatato che il differimento della chiusura del cantiere oltre l'orario prestabilito e l'impossibilità di procedere alla riapertura della carreggiata era dovuta alla mancata disponibilità immediata, da parte della ditta che stava eseguendo i lavori, delle lastre metalliche da posizionare sopra alla parte in cui era stato colato il cemento, per consentire l'indurimento del medesimo senza che venisse danneggiato dai veicoli in transito. Le lastre sono arrivate al cantiere intorno alle ore 9:00 circa con successiva immediata messa in opera e riapertura totale della carreggiata che non ha evitato alla ditta una multa da oltre 800 euro.

A Latina è stato beccato dai Nas ad esercitare illecitamente la professione

Covid: medico odontoiatra denunciato

Latina, nell'ambito di controlli mirati alla verifica del rispetto della normativa di contenimento alla diffusione del Covid e dell'obbligo vaccinale da parte del personale sanitario, i Carabinieri del locale Nas hanno denunciato un medico odontoiatra che, in assenza della prevista vaccinazione anti Covid, esercitava illecitamente la professione verso propri pazienti, con i quali aveva necessariamente contatti ravvicinati, creando in tal modo il concreto pericolo di contagio. Il Procuratore aggiunto della Procura della Repubblica ha emesso d'urgenza un decreto di sequestro dello studio odontoiatrico in uso al sanitario, provvedimento eseguito dai Carabinieri del Nas di Latina con il supporto della Stazione Carabinieri di Aprilia e convalidato dal gip del Tribunale di Latina, dottor Mario La Rosa, che ne condivideva i presupposti e le motivazioni.

Il rogo è avvenuto nell'area di sosta dello scalo ferroviario di Maccarese

Notte di fiamme alla stazione ferroviaria

Notte di caos e fiamme al parcheggio della stazione ferroviaria dove un incendio ha distrutto cinque auto, danneggiandone una sesta. L'incendio è divampato la notte del 1 marzo nell'area di sosta dello scalo ferroviario di Maccarese, nel comune di Fiumicino. Da quanto si apprende l'incendio è divampato da una Volkswagen Touran (andata poi distrutta). Il rogo si è poi esteso alle vetture vicine. Sul posto per accertare l'accaduto sono intervenuti i carabinieri della stazione di Fregene che non hanno trovato evidenti tracce di dolo o acceleranti. Indagini in corso da parte dei militari dell'arma che, in attesa della relazione dei vigili del fuoco, non escludono nessuna ipotesi, compreso il gesto doloso.

Ad avere la meglio stavolta il match Fiorentina-Juventus

Ascolti tv: chi ha vinto in prime time?

Anche ieri è stata bagarre sui dati di ascolto. Ebbene, come sono i dati ufficiali relativi agli ascolti e dello share? Chi ha vinto ieri sera la gara dei programmi tv? Come saranno andati i dati del 2 marzo per i principali canali televisivi italiani? Andiamo a scoprire i risultati con i dati di ascolto e share che riguardano tutte le fasce e a tutti i programmi televisivi della giornata di ieri. Per ogni fascia oraria, esordendo dalla più combattuta, e dunque il prime time, senza dimenticare l'access e il preserale e le altre, come la seconda serata, ecco cosa è accaduto il 2 marzo 2022 quali sono le analisi sui dati di share. Quali sono state le trasmissioni più viste per ogni fascia, in base allo share, per quanto riguarda ieri ? Cosa veniva proposto ieri in prima serata? La battaglia fra Rai e Mediaset è stata avvincente: chi potrà gioire per gli ascolti del prime time? E per quanto riguarda le altre fasce, chi sorriderà? Come riportato su davidemaggio.it questi sono gli esiti degli ascolti della prima serata di ieri. Nella serata di ieri, mercoledì 2 marzo 2022, su Rai1 la prima tv di Bentornato papà ha

conquistato 3.176.000 spettatori pari al 14.1% di share. Su Canale5 la semifinale di Coppa Italia Fiorentina-Juventus ha incollato davanti al video 5.986.000 spettatori con uno share del 24.7% (primo tempo a 6.257.000 e il 24.3%, secondo tempo a 5.726.000 e il 25.2%). Su Rai2 Un'Ora Sola Vi Vorrei – Booster Edition ha interessato 1.042.000 spettatori (4.5%). Su Italia1 Le Iene Show ha raccolto 1.263.000 spettatori pari all'8% (presentazione a 1.380.000 e il 5.4%). Su Rai3 Chi l'ha Visto? è seguito da 1.877.000 spettatori con il 9.4% (presentazione a 1.371.000 e il 5.3%). Su Rete4 Controcorrente totalizza un a.m. di 919.000 spettatori (5.4%). Su La7 Atlantide – Storie di Uomini e di Mondi registra 701.000 spettatori (4.5%). Su Tv8 4 Hotel segna 340.000 spettatori (1.7%). Sul Nove Accordi & Disaccordi è visto da 244.000 spettatori pari all'1%. Su Rai4 47 metri – Uncaged incolla 316.000 spettatori (1.3%). Su Iris Seven sigla 525.000 spettatori (2.4%). Su RealTime Matrimonio a Prima Vista Italia arriva a 569.000 spettatori (2.3%). Su SkyUno Italia's Got Talent intrattiene 200.000 spettatori con lo 0.7% (322.000 gli spettatori cumulati).

Sembrano imbattibili i due game show nell'access e preserale di RaiUno

Ascolti: chi ha vinto prima e dopo le 20?

Quali sono i dati ufficiali relativi agli ascolti e dello share del 2 marzo per i principali canali tv nelle fasce di ascolto di ieri dell'access prime time e preserale? Andiamo a vedere i risultati con i dati di ascolto e share che riguardano le fasce e tutti i programmi televisivi della giornata di ieri nella fascia dell'Access Prime time e in quella preserale. Ecco cosa è accaduto e quali sono le analisi sui dati di share. Come riportato su davidemaggio.it questi sono gli esiti degli ascolti di ieri. Per quanto riguarda il preserale su Rai1 L'Eredità – La Sfida dei 7 ha ottenuto un ascolto medio di 3.218.000 spettatori pari al 19.5%, mentre L'Eredità è visto da 4.809.000 spettatori pari al 24.2%. Su Canale5 Avanti il Primo ha intrattenuto 2.515.000 spettatori (15.7%), mentre Avanti un Altro ha convinto 3.686.000 spettatori (19%). Su Rai2 Blue Bloods raccoglie 694.000 spettatori (3.7%) e 9-1-1 830.000 spettatori (3.7%). Su Italia1 C.S.I. Miami è visto da 650.000 spettatori (3%). Su Rai3 Tg Regione informa 2.884.000 spettatori pari al 13.8%, mentre Blob segna 1.107.000 spettatori pari al 4.8%. Su

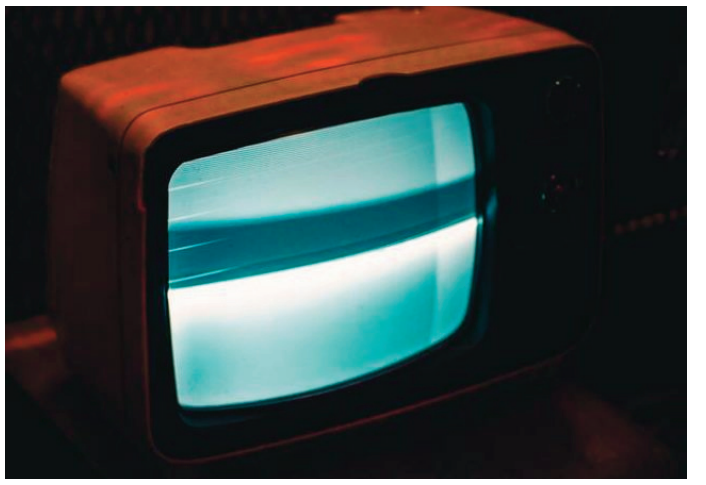

Rete4 Tempesta d'Amore interessa 917.000 spettatori (3.9%). Su Tv8 4 Ristoranti ha conquistato 247.000 spettatori (1.2%). Sul Nove Little Big Italy totalizza 272.000 spettatori (1.3%). Per quanto riguarda, invece, l'access prime time su Rai1 Soliti Ignoti – Il Ritorno realizza un ascolto di 4.647.000 spettatori con il 18.1%. Su Canale5 Striscina la Notizina, in onda dalle 20:35 alle 20:47, raccoglie una media di 4.162.000 spettatori pari al 16.8%. Su Rai2 Tg2 Post interessa 1.332.000 spettatori (5.2%). Su Italia1 N.C.I.S. – Unità Anticrimine conquista 1.492.000 spettatori con il 5.9%. Su Rai3 Che Succ3de? è visto da 1.320.000 spettatori (5.4%) e Un Posto al Sole da 1.780.000 spettatori (6.9%). Su Rete4 Stasera Italia ha radunato 1.160.000 individui all'ascolto (4.7%) nella prima parte e 899.000 spettatori (3.5%) nella seconda parte. Su La7 Otto e Mezzo ha interessato 1.996.000 spettatori (7.8%). Su Tv8 Guess My Age – Indovina l'Età interessa 326.000 spettatori (1.3%). Sul Nove Don't Forget the Lyrics ha raccolto 410.000 spettatori (1.6%). Su La5 la replica di Uomini e Donne è scelta da 437.000 spettatori pari all'1.8% (Finale a 315.000 e l'1.2%). Su RealTime Cortesie per gli Ospiti segna 346.000 spettatori (1.4%).

I dati per le restanti fasce orarie della tv generalista, con una programmazione inflazionata dal conflitto Russia-Ucraina

Ascolti tv: tutti i dati del daytime, seconda serata, mattina, pomeriggio

Quali sono i dati ufficiali relativi agli ascolti e dello share del 2 marzo per i principali canali tv nelle varie fasce di ascolto di ieri? Andiamo a vedere i risultati con i dati di ascolto e share che riguardano tutte le fasce e a tutti i programmi televisivi della giornata di ieri fino a quella della seconda serata. Ecco cosa è accaduto e quali sono le analisi sui dati di share. Come riportato su davidemaggio.it questi sono gli esiti degli ascolti di ieri. Per quanto riguarda la mattina su Rai1 Tg1 – Edizione Straordinaria dalle 7 alle 9 è seguita da 1.178.000 spettatori (20%), mentre Unomattina dalle 9:06 alle 9:52 segna 1.174.000 spettatori (19.2%). A seguire la prima parte di Storie Italiane arriva a 958.000 spettatori (16.6%). Su Canale5 Tg5 Prima Pagina dalle 6 alle 7:56 informa 654.000 spettatori con il 17.5% e Tg5 Mattina 1.336.000 spettatori con il 21%, mentre Mattino Cinque News ha raccolto 1.106.000 spettatori con il 17.8% nella prima parte dalle 8:42 alle 9:49 e 971.000 spettatori con il 16.7% nella seconda parte dalle 9:54 alle 10:40 (I Saluti di 3 minuti a 853.000 e il 15%). Su Rai2 Radio2 Social Club è visto da 226.000 spettatori (3.7%), mentre Tg2 Italia arriva a 312.000 spettatori (5.4%) e Tg2 Flash a 397.000 spettatori (6.6%). Su Italia1 Chicago Fire ottiene un ascolto di 158.000 spettatori (2.5%) nel primo episodio e 191.000 spettatori (3.3%) nel secondo episodio, mentre Chicago P.D. è scelto da 222.000 spettatori (3.6%) nel primo episodio. Su Rai3 Buongiorno Italia dalle 6:59 alle 7:26 realizza un ascolto pari a 610.000 spettatori e il 13.5%, mentre TgR – Buongiorno Regione dalle 7:30 alle 8 804.000 spettatori e il 13.3%. A seguire Agorà convince 401.000 spettatori pari al 6.4% e Agorà Extra 382.000 spettatori pari al 6.6%. Su Rete4 Hazzard ha raccolto 123.000 spettatori con il 2.1%. Su La7 Omnibus realizza un a.m. di 251.000 spettatori (4.2%) e Coffee Break di 322.000 spettatori (5.5%). Nella fascia del mezzogiorno, invece,su Rai1 la seconda parte di Storie Italiane raccoglie 948.000 spettatori (13.9%), mentre E' Sempre Mezzogiorno conquista 1.838.000 spettatori (15.5%). Su Canale5 Forum totalizza 1.521.000 spettatori con il 16.9%. Su Rai2, preceduto da Tg Sport a 371.000 spettatori (5.9%), I Fatti Vostri segna 677.000 spettatori (9%) nella prima parte e 1.025.000 spettatori (9%) nella seconda parte. Su Italia1 il secondo episodio di Chicago P.D. è seguito da 283.000 spettatori (3.4%). A seguire, dopo Studio Aperto, Grande Fratello Vip arriva a 686.000 spettatori (5%) e Sport Mediaset a 625.000 spettatori (4.2%). Su Rai3 Elisir interessa 368.000 spettatori pari al 5.3% (presentazione a 322.000 e il 5.5%), Tg3 Speciale dalle 12 alle 12:58 informa 1.013.000 spettatori (9.2%), Geo conquista 577.000 spettatori (4.1%) e Passato e Presente arriva a 510.000 spettatori (3.4%). Su Rete4 Carabinieri ha incollato 182.000 spettatori (2.8%) e, dopo il tg, Il Segreto 179.000 spettatori (1.5%) e La Signora in Giallo 672.000 spettatori (4.6%). Su La7 L'Aria che Tira interessa 520.000 spettatori con il 7.4% nella prima parte e 631.000 spettatori con il 5.2% nella seconda parte denominata Oggi. Su Tv8 4 Ristoranti raccoglie 147.000 spettatori (1.1%). Per quanto riguarda il pomeriggio su Rai1 Oggi è un altro Giorno ha fatto compagnia a 1.853.000 spettatori (14.5%), mentre Il Paradiso delle Signore ha raccolto 2.078.000 spettatori (18.7%). A seguire, dopo gli appuntamenti con il tg (Tg1 a 1.653.000 e il 15.3%, Tg1 Economia a 1.745.000 e il 16.1%), La Vita in Diretta realizza un ascolto di 1.751.000 spettatori con il 15.8% nella presentazione dalle 17:07 alle 17:24 e 2.162.000 spettatori con il 16.9% dalle 17:24 alle 18:41. Su Canale5 Beautiful conquista 2.583.000 spettatori (17.4%) e Una Vita 2.464.000 spettatori (17.7%), mentre Uomini e Donne sigla

2.892.000 spettatori pari al 23.8% (Finale a 2.443.000 e il 21.4%), Amici 2.131.000 spettatori (19.4%), Grande Fratello Vip 1.969.000 spettatori (18.2%) e Love is in the Air 1.685.000 spettatori (15.3%). A seguire Pomeriggio Cinque ha fatto compagnia a 1.502.000 spettatori pari al 13.2% nella presentazione dalle 17:24 alle 17:37 e 1.867.000 spettatori pari al 14.5% dalle 17:41 alle 18:29 (I Saluti di 8 minuti a 1.880.000 e il 12.7%). Su Rai2 Ore 14 conquista 689.000 spettatori con il 5% e Question Time dalle 14:57 alle 16:01 incolla 151.000 spettatori con l'1.3%. A seguire Detto Fatto in onda per 50 minuti interessa 332.000 spettatori con il 3%, mentre Speciale Tg2 – Bombe, Minacce e Negoziati dalle 17:30 alle 19:01 sigla 383.000 spettatori con il 2.8%. Su Italia1 I Simpson ha raccolto 468.000 spettatori (3.2%) nel primo episodio, 519.000 spettatori (3.8%) nel secondo episodio e 539.000 spettatori (4.2%) nel terzo episodio. A seguire Big Bang Theory ha conquistato 373.000 spettatori (3.2%), The Goldbergs 239.000 spettatori (2.2%), Modern Family 231.000 spettatori (2.1%) e Due uomini e mezzo 313.000 spettatori (2.6%). Su Rai3 Tg Regione informa 2.248.000 spettatori (15.6%); Aspettando… Geo arriva a 851.000 spettatori (7.7%) e Geo a 1.372.000 spettatori (10.3%). Su Rete4 Lo Sportello di Forum ha convinto 797.000 spettatori con il 6%, mentre Tg4 – Diario di Guerra dalle 15:38 alle 16:30 arriva a 398.000 spettatori con il 3.5%. Su La7 Tagadà è visto da 505.000 spettatori con il 4.3% (presentazione a 520.000 e il 3.8%, #Focus a 473.000 e il 4.4%). A seguire TgLa7 Speciale dalle 17:01 alle 19:55 totalizza 528.000 spettatori con il 3.5%. Infine in seconda serata su Rai1 Porta a Porta è seguito da 952.000 spettatori con il 10.6%. Su Canale5 Coppa Italia Live totalizza una media di 1.782.000 spettatori pari all'11.4%. Su Rai2 Re Start segna 368.000 spettatori (3.1%). Su Italia1 Buoni o Cattivi è visto da 311.000 spettatori (8%). Su Rai3 Tg3 Linea Notte interessa 706.000 spettatori con il 9.5%. Su Rete4 La doppia ora è la scelta di 158.000 spettatori (3.7%). Su La7 TgLa7 informa 219.000 spettatori (5.2%).

Le predizioni del celeberrimo astrologo per la giornata odierna

Oroscopo Paolo Fox di oggi

Andiamo ad indagare con le previsioni di Paolo Fox di oggi 3 marzo 2022. A seguire l'oroscopo con la nostra rielaborazione libera tratta dalle pubblicazioni sul web dell'astrologo.

Ariete È probabile che una nuova linea di trattamento per un vecchio disturbo faccia miracoli. La possibilità di aumentare la ricchezza potrebbe essere colta da te. La tensione su alcune questioni non può essere esclusa sul fronte professionale.

Toro Coloro che bramano una vita familiare pacifica possono trovare pace e tranquillità un po' troppo noioso! Puoi programmare di viaggiare fuori stazione su invito di qualcuno.

Gemelli Trovare una sistemazione in affitto adatta alle tue tasche è certa. L'amore è nell'aria, ma potresti non voler accontentarti del secondo migliore!

Cancro Potresti iniziare qualcosa sul fronte del fitness. Potresti essere motivato a pianificare le finanze per andare in qualcosa di grande.

Leone La tua eccellenza professionale aiuterà a promuovere il tuo nome e ad attirare clienti. Molta felicità è prevista sul fronte interno. Le vacanze possono diventare una possibilità per alcuni in assenza di qualsiasi impegno professionale.

Vergine È probabile che una sistemazione adeguata sia alla portata di coloro che la cercano. Potresti non essere nel giusto stato d'animo per il romanticismo oggi, quindi trasmettilo bene.

Bilancia La salute non creerà alcun problema per te. Le condizioni finanziarie di coloro che sono giù di morale sono destinate a migliorare.

Scorpione L'equilibrio tra lavoro e fronte sociale non rappresenterà molti problemi. Una riunione di famiglia è in programma e la tua iniziativa lo realizzerà.

Sagittario Ambiente cambiato intraprendendo un breve viaggio sarà vantaggioso. Un pezzo di proprietà può essere dato in affitto. È una buona idea ascoltare il coniuge prima di prendere una decisione su qualcosa di importante.

Capricorno È probabile che la salute peggiori a causa della tua negligenza. Le cose iniziano a guardare in alto sul fronte finanziario man mano che si accumulano guadagni. Coloro che prestano servizio in uniforme potrebbero essere promossi.

Acquario È probabile una celebrazione in famiglia. Puoi pianificare di viaggiare fuori sede su invito di qualcuno. Le difficoltà accademiche verranno risolte, poiché sembri determinato a dare il meglio di te.

Pesci Le cose diventano positive per i pesci in ogni ambito. Il romanticismo può attirarti, ma può rimanere sfuggente.

Le predizioni del celeberrimo astrologo natio di Capodistria

Oroscopo Branko di oggi

Andiamo ad indagare con le previsioni di Branko di oggi 3 marzo 2022. A seguire l'oroscopo con la nostra rielaborazione libera tratta dalle pubblicazioni sul web dell'astrologo.

Ariete È probabile che i rimedi casalinghi diano un successo parziale nell'eliminare un disturbo comune. Sarai in grado di frenare le spese inutili senza influire sulla qualità della tua vita.

Toro Questo è il tuo giorno fortunato, per quanto riguarda la tua carriera. È probabile che ti divertirai la compagnia di un lontano parente fuori città. È probabile che alcuni di voi trasformino un tour ufficiale in un viaggio divertente!

Gemelli Alcuni di voi potrebbero essere sul punto di finalizzare una proprietà. Il fronte romantico sembra turbolento poiché il partner rimane indifferente e non comunicativo.

Cancro Sarai in grado di ridurre efficacemente le spese adottando alcune misure drastiche. Potresti lasciare qualcosa incustodito al lavoro e diventarne responsabile, quindi fai attenzione.

Leone È probabile che una nuova linea di trattamento per un vecchio disturbo faccia miracoli. I legami familiari sono destinati a rafforzarsi attraverso un matrimonio. Viaggiare per una breve vacanza sarà una gran quantità di divertimento.

Vergine Potresti iniziare a lavorare per riparare le recinzioni in una disputa sulla proprietà. Il coniuge può diventare un po' esigente e potrebbe aver bisogno di essere messo a posto, ma dolcemente!

Bilancia Diventi finanziariamente più forte man mano che la ricchezza ti arriva da varie fonti. Potresti non essere dell'umore giusto per lavorare oggi, duettare con alcune altre attrazioni. Farai dei passi positivi per mantenerti in forma e in salute.

Scorpione Coloro che bramano una vita familiare tranquilla potrebbero trovare la pace e la tranquillità piuttosto noiose! È probabile che guidare con gli amici dia uno sballo solido.

Sagittario Trovare una sistemazione in affitto adatta alle tue tasche è certo. Si consiglia di tenere il coniuge informato su qualcosa in cui sei impegnato.

Capricorno Allenarsi regolarmente e mangiare bene è il tuo mantra per mantenerti in forma. Rimani finanziariamente sicuro, poiché gli investimenti precedenti ti mantengono finanziariamente forte.

Acquario Le tensioni riguardo a qualcuno o qualcosa possono guastare la pace e l'armonia domestica. Coloro che pianificano un lungo viaggio in auto possono aspettarsi un momento emozionante.

Pesci Le difficoltà accademiche verranno risolte, poiché sembri determinato a dare il meglio di te. Un'ex fiamma potrebbe sorprenderti per la sua ricomparsa nella tua vita.

Le predizioni per la giornata di venerdì 4 marzo 2022

Oroscopo Paolo Fox di domani

Dopo le previsioni per la giornata di oggi, andiamo seguire l'oroscopo di domani 4 marzo 2022 con la nostra rielaborazione libera tratta dalle pubblicazioni sul web dell'astrologo.

Ariete Tieni sotto controllo le persone con cui ti sei fidato dei tuoi soldi. La tua vena innovativa può renderti indispensabile sul fronte professionale. Il tempo di divertimento è previsto quando un membro della famiglia torna da un viaggio.

Toro È probabile che l'amante afferri le tue nozioni romantiche e giochi insieme! È possibile una breve vacanza di riposo e ringiovanimento.

Gemelli È probabile che il contratto di locazione per un immobile da te occupato venga prorogato. Potresti finire per pagare di più per qualcosa.

Cancro Potresti non essere entusiasta di partecipare a un evento, ma potrebbe essere necessario. Il networking ti porterà sicuramente dei posti, quindi incontra persone che possono essere utili per la tua carriera.

Leone È probabile che ti divertirai in compagnia di persone che la pensano allo stesso modo in una festa o in una funzione. Le persone creative possono iniziare qualcosa sul lato e raccogliere ricompense in denaro.

Vergine Aderire a una rigida routine quotidiana aiuterà a tenere a bada i disturbi stagionali. La salute rimane soddisfacente.

Bilancia Questo è il momento di sistemare qualsiasi cosa in sospeso sul lavoro. Hai il potenziale, ma qualcosa te lo impedisce di realizzarlo.

Scorpione Questo cambierà presto, ma potrebbe richiedere disponibilità da parte tua. Il tuo esperimento per modificare le procedure stabilite in ufficio potrebbe avere un successo parziale, è necessaria un'ulteriore riflessione.

Sagittario Potresti sentirti riluttante a investire il denaro limitato che hai in questo momento. Viaggiare con gli amici è possibile e sarà divertente.

Capricorno Potrebbe essere necessario ricordare a qualcuno un favore. Allenamenti regolari ti aiuteranno a raggiungere la figura e il fisico che stai cercando.

Acquario I problemi sul fronte finanziario sono destinati a diminuire. È probabile che una nuova attività diventi presto redditizia. La tua serie ambiziosa dovrà essere confermata da risultati concreti sul fronte professionale.

Pesci Qualcuno di importante che viene a stare con te potrebbe farti venire le vertigini. Rimanere in freddezza con qualcuno che ami può far fallire i tuoi sforzi romantici.

Le predizioni, in questo caso, per il 4 marzo di quest'anno

Oroscopo Branko di domani

Dopo le previsioni per la giornata di oggi, andiamo seguire l'oroscopo di domani 4 marzo 2022 con la nostra rielaborazione libera tratta dalle pubblicazioni sul web dell'astrologo.

Ariete Al lavoro, potresti essere costretto a fare qualcosa in più che non è nella tua carta dei doveri. Dal punto di vista finanziario, rimarrai su un piano solido.

Toro Alcuni potrebbero mettere in atto piani per un restyling della casa. Il romanticismo per gli sposi è in programma e il divertimento totale è assicurato!

Gemelli La pace e la tranquillità sul fronte interno ti aiuteranno a rilassarti. Giochi bene le tue carte sul fronte social per migliorare la tua immagine.

Cancro Puoi servire il tuo interesse sul fronte accademico nascondendo qualcosa di importante agli altri. Questo potrebbe rivelarsi un periodo eccezionale per te.

Leone Lasciare un segno sul fronte professionistico è una conclusione scontata. È probabile che la qualificazione a una competizione apra le porte a un futuro promettente.

Vergine La tua concentrazione e il tuo duro lavoro ti aiuteranno a guadagnare più di prima. È probabile che una buona comprensione con il coniuge lo porti ancora più vicino al tuo cuore.

Bilancia Questo non è il mese migliore per iniziare qualcosa di nuovo. Fai attenzione alle discussioni, poiché potrebbero degenerare in liti.

Scorpione C'è un urgente bisogno di dare la priorità sul fronte professionale. Il controllo delle spese domestiche può essere la necessità del momento per alcuni.

Sagittario Potresti non riuscire a mantenere una routine di allenamento regolare e subirne le conseguenze. L'atteggiamento di qualcuno sul fronte interno potrebbe farti arrabbiare. Non si possono escludere gravi differenze sul fronte romantico.

Capricorno Potrebbe essere necessario mantenere quelli vicini di buon umore, se vuoi con loro. Può diventare difficile convivere con qualcuno che ha l'abitudine di buttare sempre la chiave nei tuoi lavori sul fronte professionale.

Acquario Qualcuno potrebbe provare a convincerti a investire in uno schema dubbio. Rimarrai desideroso di socializzare sul fronte sociale.

Pesci Dal punto di vista finanziario, ti ritroverai molto più sicuro di prima. La salute rimane soddisfacente.

Radio GLOBO

IL PARCO DIVERTIMENTI
DEL CINEMA E DELLA TV

CINECITTÀ World

ROMA - CASTEL ROMANO

Green Power®
generators