CPS
CENTRO PRODUZIONE SERVIZI

ITALIA SERA

www.italiasera.it

GTV AUDIOVISIVI srl

• Italia sera - Quotidiano d'Informazione • Editore: Giornalisti & Poligrafici Associati soc. coop - Sede Legale: via Gustavo Bianchi, 11 - 00153 Roma • Impresa beneficiaria, per questa testata, dei contributi di cui alla legge n. 250/90 e successive modifiche ed integrazioni
• Registrato al Tribunale di Roma numero 474/93 del 28.10.1993 • Direttore responsabile: Matteo Acitelli • Redazione: via G. Bianchi, 11 - 00153 Roma • Stampa: C.S.R. Roma - via G. Bianchi, 11 - 00153 Roma • Spedizioni in Abbonamento Postale articolo 1 comma 1 L. 46/04, DCB Roma

Anno XXVIII numero 127
Lunedì 4 Luglio 2022
S. Elisabetta del Portogallo • € 0,30

Roma, nuovo maxi incendio: paura e bambini evacuati

a pagina 4

Roma: torna Mourinho e riparte la stagione

a pagina 5

Beppe Grillo: "Ho voglia di tornare sul palcoscenico"

a pagina 7

Il presidente della provincia di Trento: "La massa è scesa a 300 chilometri l'ora"

Marmolada, crollo del ghiacciaio: 8 morti e 15 dispersi

Purtroppo chi pratica con assiduità le cime, sa perfettamente incontro a quali improvvisi cambi di tempo e temperature si avventura, e da alcune ore sull'area della Marmolada imperversa un temporale che, comportando anche seri problemi di visibilità, ha costretto ad uno stop temporaneo le squadre dei soccorritori. Oltretutto, l'improvviso rovescio temporalesco potrebbe anche ad andare ad 'influenzare' il già precario stato dell'altra parte del ghiacciaio e, temendo un ulteriore crollo, è stato deciso di non mettere a rischio anche gli stessi soccorritori. In tarda mattinata, incontrando i media per fare i punto della situazione, il procuratore di Trento, Sandro Raimondi, ha commentato "Temo che le vittime

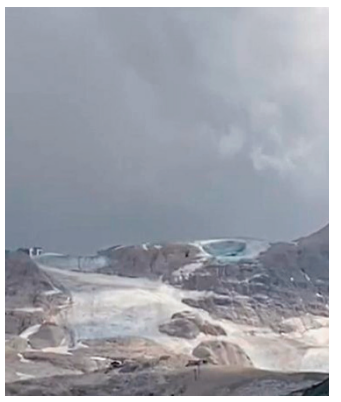

aumentino almeno del doppio se non del triplo visto il numero dei dispersi e il fatto che siano rimaste parcheggiate sedici auto". Quello che purtroppo che si continua a ripetere nel quartiere generale dei soccorritori, è che ormai, dopo tutte queste ore, la possibilità di trovare sopravvissuti al crollo è "ridotta a zero".

a pagina 2

Omicidio Willy Monteiro: ergastolo per Marco e Gabriele Bianchi

a pagina 2

Siccità, nel Consiglio dei Ministri pronto lo stato d'emergenza

a pagina 3

Cinema: Gina Lollobrigida compie 95 anni

I giornalisti cinematografici la festeggiano con il Nastro d'Argento alla Carriera

Basta ricordarla attraverso soltanto due tra le decine di personaggi interpretati, per restituire all'immaginario collettivo i fasti di un'attrice che negli anni è divenuta un'icona del cinema nostrano: la 'Bersagliera' o 'La Fata turchina'. Un'attrice Gina Lollobrigida, che in pochi anni, grazie al talento e ad una straordinaria bellezza, dalla sua Subiaco ci mise un attimo a finire negli ambienti cinematografici hollywoodiani. Non a caso, nel

2018 quando, nell'ambito del Festival Filming Italy, definendola "donna più bella del mondo", Hollywood l'ha omaggiata dedicandole una stella nella prestigiosa e famosa Walk of Fame, baciando la riconoscenza la 'Lollo' commentò: "Sono stata viziata da Hollywood che mi ha trattato come una regina". Non solo attrice, ma anche scultrice (una sua opera venne esposta all'Expò di Barcellona), ed apprezzata fotografa.

a pagina 3

Fugatti: "La massa di materiale è scesa a trecento chilometri l'ora"

Marmolada, crollo del ghiacciaio

Riguardo allo scenario attuale del luogo della tragedia, ha informato sulla sua pagina Fb Maurizio Fugatti , presidente della provincia di Trento, "La massa di materiale staccatosi dal ghiacciaio della #Marmolada è scesa da una velocità di 300 chilometri l'ora. È quanto hanno accertato i tecnici del Soccorso Alpino Trentino che hanno mappato tutta l'area della montagna in cui si è verificato il crollo del seracco". Come spiega ancora Fugatti, "Una parte consistente del ghiacciaio è ancora attaccata alla montagna: si tratta di un fronte di ghiaccio di 200 metri con un'altezza di 60 metri ed una profondità di 80 metri. Se si volesse fare un termine di paragone, dicono gli esperti, si tratta dell'equivalente di due campi di calcio colmi di ghiaccio. Il tutto esposto a 45 gradi di pendenza. Il materiale che si è staccato è invece esteso su un fronte di due chilometri sulla via normale ad un'altezza di circa 2.800 metri". Dunque, il numero dei morti finora accertato, in realtà è destinata crescere. Come è noto, fa pensare al peggio il numero di auto parcheggiate a ridosso dell'area interessata dal crollo. Come spiegano infatti gli operatori del soccorso alpino di Trento, che hanno continuato a lavorare senza sosta fino a stamane, "Durante la notte c'è stato l'intervento dei droni sul ghiacciaio ma non ha dato esito. Non possiamo ancora sapere quanti sono i dispersi. I parenti delle vittime sono ora a Canazei". Intanto, ribadiscono nuovamente dal Soccorso Alpino, che è stato attivato un numero dedicato (0461 495272), per chiunque ha da segnalare "Il mancato rientro di amici e familiari da possibili escursioni durante la giornata di ieri sul ghiacciaio della Marmolada". A livello istituzionale, poco fa da Palazzo Chigi è stato reso noto che il presidente del Consiglio, sta raggiungendo Canazei (Trento), per visitare la centrale operativa che sta coordinando le operazioni di soccorsi. Motivo questo per il quale è stato deciso di rinviare a mercoledì l'atteso confronto Draghi-Conte. Ovviamente, informato da Fabrizio Curcio, capo del Dipartimento della Protezione civile, del maltempo che sta attualmente imperversando sull'area della Marmolada, l'elicottero che trasportava il premier è stato quindi dirottato a Verona, dove Draghi proseguirà il viaggio verso Canazei a bordo di un auto. Stamattina, scosso dall'accaduto, il Presidente della Repubblica, ha chiamato il presidente della Provincia di Trento, Maurizio Fugatti, ed il Presidente della Regione Veneto, Luca Zaia, per esprimere la sua solidarietà ai familiari delle vittime della tragedia, e riconoscenza ai soccorritori e vicinanza alle comunità locali.

Omicidio Willy Bianchi, il Pm: "E' quello che speravamo in relazione al lavoro svolto"

Ergastolo per Marco e Gabriele Bianchi

E' stato un applauso liberatorio quello che, accompagnato da un fiume di lacrime, ha accompagnato l'esito della sentenza emessa poco fa della Corte d'Assise del Tribunale di Frosinone: ergastolo. Questo è quanto dovranno scontare i fratelli Marco e Gabriele Bianchi, alla sbarra nell'ambito del processo per il violento omicidio del 21enne Willy Monteiro Duarte, pestato a sangue nella tra il 5 e il 6 settembre del 2020 a Colleferro, in provincia di Roma Ma non solo, sono sati condannati anche Francesco Belleggia (a 23 anni), e Mario Pincarelli (a 21 anni). Perentoria l'esclamazione del padre di Willy, Armando Monteiro, alla lettura della sentenza: "Una sentenza giusta". Dal canto loro i legali della famiglia dello sfortunato 21enne, gli avv. avvocati Vincenzo Galassi e Domenico Marzi, hanno a loro volta commentato che si è trattato di "Una sentenza ineccepibile in linea con le conclusioni del pm, che legge le pagine processuali con un rigore assoluto e anche un riconoscimento di qualità per quanto riguarda l'attività investigativa iniziale delle forze dell'ordine". Se all'interno dell'aula del Tribunale la sentenza è stata vissuta con un gran senso di 'liberazione' diversamente, dalle 'gabbie', gli imputati hanno iniziato ad urlare, costringendo gli agenti della Polizia penitenziaria ad intervenire. Dura la dichiarazione rilasciata dall'avvocato difensore dei fratelli Bianchi, secondo il quale "E' stato un processo mediatico. Va contro tutti i principi logici. Leggeremo le motivazioni e poi faremo appello. Siamo senza parole". Avvicinato dai cronisti al termine dell'udienza, il Pm Giovanni Taglialatela ha invece commentato: "E' quello che speravamo in relazione al lavoro svolto, ma sappiamo che il giudizio poi si presta a delle variabili e il fatto aveva un contesto e delle sfumature che potevano dare adito a una diversa valutazione. Tuttavia le prove che avevamo prodotto erano, a nostro avviso, assolutamente sufficienti e più che fondate per chiedere quello che abbiamo chiesto".

Zelensky: "Noi invece quella della pace, e spariamo per difendere"

"La Russia ha scelto la strada della guerra"

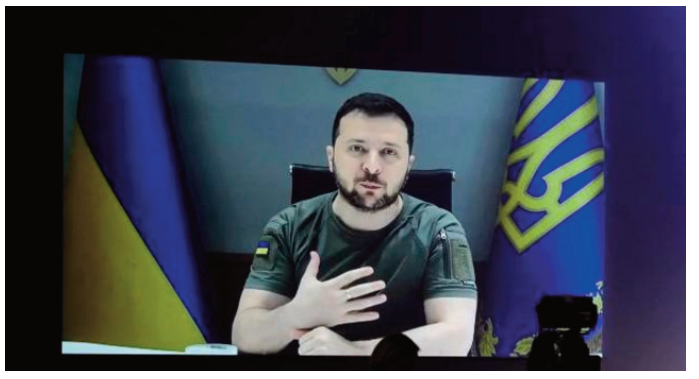

E' stato rilanciato dalla piattaforma Ukrinform, il video collegamento attraverso il quale 'stavolta' il presidente ucraino Volodymyr Zelensky, è venuto a contatto con la comunità universitaria giapponese. Anche qui, parlando della situazione nel suo paese e dei negoziati, il leader di Kiev ha spiegato che "Non possiamo arrenderci, pena la nostra scomparsa, come Stato, come nazione, come persone". Come ha infatti tenuto a rimarcare ancora una volta Zelensky, "La Russia ha scelto la strada della guerra, l'Ucraina quella della pace. La Russia spara per distruggere, l'Ucraina spara per sopravvivere. La guerra è l'idea nazionale della Russia, quell'Ucraina è la pace". E dunque, ha aggiunto il presidente ucraino sempre a proposito dell'atteggiamento tenuto da Mosca ne confronti del suo paese, "In questi quattro mesi si continua a parlare di guerra in Ucraina, ma così si rischia di distorcere la percezione di quanto accade. Questa è una guerra in Ucraina, iniziata dalla Federazione russa, che la Federazione russa prosegue e non vuole fermare. L'Ucraina difende la sua terra e la sua sovranità".

SEGIMM s.r.l.
SERVIZIO GESTIONE IMMOBILI E IMPIANTI

Un cronista ha riferito di aver contato 'almeno tre corpi riversi sull'asfalto'

Terrore a Chicago nella parata del 4 luglio

Ieri il 'presunto' folle' in Danimarca (che ha sparato all'impazzata in un centro commerciale) ma, quanto arriva ora dagli States, sempre per via della libera vendita di armi, qualora venisse fugato il sospetto di un atto terroristico, più che sorprenderci, ci farebbe veramente infuriare. Come sappiamo oggi l'intera America festeggia il 4 luglio, una ricorrenza particolarmente sentita che, senza entrare nel profano, per dare idea della solennità con la quale ciascuna famiglia di qualsiasi stato celebra questa giornata, potremmo paragonarla al nostro Natale! Dunque la festa, il tacchino, il barbecue ma, soprattutto, la parata della mattina che ogni città riserva alla ricorrenza come tributo. Poco fa, attraverso il sito del Chicago Sun Times, è stato reso noto che mentre sfilava la parata, intorno alle 10 (ora locale), all'altezza di Highland Park, nella zona nord di Chicago, sarebbe iniziata una fitta serie di colpi d'arma da fuoco. Addirittura, secondo alcune testimonianze raccolte ora (ma si tratta di notizie 'in progress'), fra le centinaia di persone che in quel momento stavano partecipando alla sfilata (anche numerosi bambini), è scoppiato il panico, con gente che correva in ogni direzione mentre, scrive il quotidiano locale, decine di persone giacevano a terra, mentre altre erano visibilmente insaguinate. Dal canto suo, un cronista del Sun-Times presente sul logo ha riferito di aver contato 'almeno tre corpi riversi sull'asfalto, coperti da lenzuola bianche'. Al momento non è ancora possibile poter fornire il numero esatto delle vittime, così come poter affermare chi abbia sparato, e perché.

Gina Lollobrigida compie 95 anni ed i giornalisti cinematografici la festeggiano con il meritato Nastro d'Argento alla Carriera

In virtù di una bellezza 'popolana', caratterizzata da una spiccata personalità, dopo la passerella di Miss Italia, Gina esordì giovanissima lavorando con registi del calibro di Soldati, Zampa, e Bolognini, indimenticabile 'la serie filmica' con Vittorio de Sica. Tanto bastò perché venisse apprezzata e richiamata negli Stati Uniti. Nel 1953 il suo debutto ad Hollywood addirittura al fianco di Humphrey Bogart ('Il tesoro dell'Africa'), per altro diretta niente meno che dal 'signor' John Huston). Negli States la 'Lollo' lavorò praticamente con il Ghota degli studios, da Frank Sinatra a Sean Connery. Al fianco di Rock Hudson ('Torna a Settembre'), nel 1961 si è guadagnata il Golden Globe. Negli anni ha poi collezionato numerosissimi riconoscimenti (7 volte David di Donatello) e, ha fatto la 'storia' anche fuori dal set. Per la sua appassionata storia d'amore col grande cardiochirurgo sudafricano Barnard (autore del primo trapianto di cuore), e grazie ad un'inedita intervista esclusiva – uno scoop – all'allora potentissimo Fidel Castro, che per lei perse la testa. Insomma una 'Diva' di quelle di razza, che ormai siamo abituati a ricordare nell'ambito delle tape salienti della migliore cinematografia mondiale. Così, in occasione dei suoi 95 anni (che cadono proprio oggi), a ragione, il Direttivo Nazionale dei Giornalisti Cinematografici, ha deciso di premiarla con il prestigioso Nastro d'Argento alla Carriera 2022. Un doveroso tributo, spiegano, ai "suoi magnifici 95 anni e insieme ad una splendida carriera iniziata sul set nel 1946, lo stesso anno in cui sono nati a Roma i Nastri d'Argento". Come spiega il presidente del Direttivo Nazionale dei Giornalisti Cinematografici, Laura Delli Colli, "Gina Lollobrigida è un'icona del cinema italiano e un'attrice che come poche ha avuto e continua ad avere un'immagine e una popolarità internazionale. Premiarla alla carriera è il miglior omaggio per dirle oggi buon compleanno e per festeggiare, insieme, un successo che proprio la stampa specializzata ha sottolineato con i primi riconoscimenti, segnalandola subito come una giovanissima attrice che avrebbe fatto molta strada". Tanto per restare in tema, d'intesa con il MiC – Direzione Generale per il Cinema, l'Sngci, ha annunciato che il premio verrà consegnato all'attrice nell'ambito di un evento istituzionale che avrà luogo a Cinecittà.

Costa: "Sul tavolo non c'è nessuna misura restrittiva contro il covid all'esame"

Siccità, nel CdM lo stato d'emergenza

Premessa la situazione in Ucraina, il rialzo delle fonti energetiche, e le 'bizze' del M5s in seno ala maggioranza (l'incontro fra il premier Draghi, corso a Canazei, e Conte è stato rimandato a mercoledì), con l'economia alla canna del gas, ad insidiare il lavoro del governo soprattutto il dramma della siccità, e l'inquietante recrudescenza di contagi legati alla variante del Covid. Dunque, andando per ordine, nel pomeriggio, intorno alle 18, nell'ambito dell'annunciato Consiglio dei ministri, davanti a questa terribile siccità, ed alla disperata richiesta giunta da 5 Regioni, verrà sicuramente deliberato lo stato d'emergenza. Riguardo invece la situazione Covid anzi, per precisione la variante Omicron 5, intervenendo stamane su RaiNews24, il sottosegretario alla Salute Andrea Costa ha smentito che nell'ambito del Cdm di oggi sarà affrontata la situazione sanitaria. Lasciando intendere che, diversamente da come ventilato da qualcuno, "Sul tavolo del governo non c'è nessuna misura restrittiva contro il covid all'esame. Oggi i dati ci dicono che siamo in una fase positiva e gestibile. Valuteremo gli scenari delle prossime settimane. Ma è sbagliato dire che sarà autunno catastrofico, italiani hanno bisogno di messaggi positivi e rassicuranti. Il governo è pronto a gestire qualsiasi scenario". Come ha invece tenuto a spiegare il sottosegretario, "L'obiettivo è quello di convivere con il virus e questo significa, a mio avviso, di prendere in considerazione l'ipotesi che chi è positivo asintomatico possa evitare l'isolamento e la quarantena. Prima o poi dovremmo porci il problema o bloccchiamo il Paese. Convivenza è prendere atto che siamo di fronte ad una fase endemica, c'è un innalzamento dei contagi che fortunatamente non sta producendo pressione sugli ospedali, i numeri sono ampiamento sotto controllo. Dobbiamo veicolare prudenza ma non allarmismo e paura". Del resto, ha poi concluso Costa, "Dopo due anni e mezzo di regole e restrizioni, dopo che gli italiani le hanno seguito e hanno aderito alla campagna di vaccinazione. E' giusto tornare alla normalità che significa convivere con la pandemia nella consapevolezza che c'è un approccio diverso e maggiore responsabilità. E' normale, alla presenza di una variante nuova molto contagiosa, assistere ad un innalzamento dei contagi che potrebbe essere l'indice di una fase endemica".

A Roma attività gratuite comprese di trasporto, di pasto e di attrezzature

Iniziativa del Municipio I per gli anziani

Un'estate torrida e per la maggior parte di noi, economicamente devastante. Pensiamo dunque in questi giorni ai più anziani, a quanti costretti a 'sopravvivere' con una pensione a dir poco ridicola, spesso soli e nemmeno troppo in salute. Ecco allora che, nell'ambito di un'iniziativa rivolta anche ad altri municipi, che il Primo (Roma Centro), annuncia per loro un'interessante alternative alle assolate panchine di una piazza, o le faticose passeggiate urbane in mezzo alla canicola. Come annuncia la consigliera del Municipio I, Claudia Santoloce: "Abbiamo ancora qualche giorno per le iscrizioni ai punti Blu e ai punti Verdi del Municipio. Sono attività gratuite e rivolte agli Anziani, comprese di trasporto, di pasto e di attrezzature (ombrelloni, sdraio e servizi)". Mentre i Punti Blu verranno effettuati presso lo Stabilimento della Polizia di Stato a Maccarese; invece i Punti Verdi sono confermati presso il Supreme Sport Center, situato in Viale Giorgio Morandi 81". Inoltre, aggiunge ancora la Santoloce, "Partirà anche una attività di assistenza leggera in questo periodo di grande caldo che sarà mirata alle piccole faccende che non sono possibili (spesa, medicinali, etc), dunque sarà inoltre predisposto un avviso per incrementare le attività culturali sempre rivolte agli anziani!". Infine, conclude quindi la consigliera del Pd, "Nel Giorno di Ferragosto ci saranno due posti per pranzare insieme Centro Anziani Trastevere e Centro Anziani Sabotino (riservato a 100 persone Totali completamente gratuito) rivolgersi a Gianfranco Caldarelli e Nahid Ameri #estatibelle!"

Tra l'obbligo delle mascherine al chiuso e l'estensione della quarta dose

Covid Lazio, le richieste di D'Amato

Covid, A Roma e nel Lazio il numero di nuovi contagi, soprattutto a causa della variante Omicron 5, è tornato a toccare cifre che non si vedevano da febbraio-marzo. Il tutto in attesa del "picco" che, per l'assessore alla sanità Alessio D'Amato è atteso per la seconda metà di luglio. Obiettivo quindi, è quello di limitare i contagi e tutelare anziani e fragili. "Sarebbe opportuno che le autorità tecnico-scientifiche del Ministero della Salute valutino l'opportunità di estendere sin da subito la platea dei soggetti richiamati alla b del vaccino. Data la forte incidenza virale forse sarebbe opportuno abbassare l'attuale soglia degli 80 anni fino ai 70. Ovviamente ci rimettiamo solo alle valutazioni scientifiche, ma ritengo utile che possa essere fatta questa ulteriore verifica in relazione al mutato quadro epidemiologico". l valore Rt è in rialzo a 1,23. L'incidenza dei casi è salita a 853 per 100mila abitanti, quando era a 566 la scorsa settimana. Il covid non è sparito e le istituzioni agiscono per salvare l'estate. Un appello, quello di D'Amato che si rivolge al governo centrale per riportare l'obbligo delle mascherine al chiuso. Una visione sposata anche dai medici: "Prevedere l'uso delle mascherine al chiuso può sicuramente aiutare a ridurre sempre più il contagio del Covid e delle sue varianti. Non credo sia sufficiente, bisognerebbe fare qualcos'altro, ma al momento ritengo che la sua richiesta sia estremamente corretta", il pensiero del presidente dell'Ordine dei medici di Roma, Antonio Magi. "È evidente – afferma il presidente dell'Omceo Roma – che il numero dei contagiati sia sottostimato, perché sono molte le persone che fanno il tampone fai da te, e se positive magari non si autodenunciano". "Già tempo fa dissi che ci sarebbe stato un picco nel Lazio a cominciare da questo periodo. Tra l'altro Roma deve fare particolare attenzione: ha milioni di abitanti, con tante persone che girano senza indossare la mascherina, è la città che ospita grandi manifestazioni e grandi eventi come i concerti. Senza dimenticare che è una delle città più visitate al mondo. Abbiamo nuovamente tanti turisti nella Capitale. È chiaro che dobbiamo fare qualcosa per porre un freno al Covid".

Stavolta è coinvolta l'area della Pineta Sacchetti: paura e bambini evacuati

Nuovo maxi incendio nella Capitale

Lo abbiamo già spiegato, oltre a questa terribile siccità che ha praticamente reso rovi, cespugli e boschetti legna secca 'da ardere', continua anche a tirare un bollente vento di scirocco. Due componenti che, spesso anche grazie all'incuria di molte persone (che affidano al vento i mozziconi di sigaretta accesa), o che gettano nei prati vetri e cocci (che fungono da lente 'd'ingrandimento rispetto ai raggi solari), si trasformano come niente nella 'combinazione perfetta' per dare origine a 'focherelli' che, se non spenti subito – come stiamo vedendo in questi giorni – in pochi minuti divengono roghi incontrollabili. Ne sanno qualcosa i vigili del fuoco, i volontari della Protezione civile, e le stesse forze dell'ordine, che da settimane, fra la Capitale la sua provincia, sono chiamate ad un surplus di lavoro sfiancante. Ed oggi, in coincidenza con l'inizio di una nuova settimana, eccoci a riferire anche di un nuovo incendio. Stavolta l'area interessata è quella verdeggiante della Pineta Sacchetti dove, dall'ingresso del parco del Pineto, alle 14 sono giunte a tutta velocità ben tre squadre vigili del fuoco del Comando di Roma con l'ausilio di un'autobotte mentre, dall'alto ance un elicottero per coordinare l'area di intervento. Anche in questo caso, quello che possiamo definire un 'fuoco di sterpaglie', complici i rami secchi ed il vento, in pochi minuti si è trasformato in un minaccioso incendio che, ha finito per raggiungere il vicino impianto sportivo del Vis Aurelia, attecchendo alcune strutture in legno. Ma le lingue di fuoco si sono accanite anche contro un circolo di Via Ettore Stampini, 'The Fox'. Qui la situazione ha fatto davvero tremare perché, come in altri casi, ospitava un centro estivo per bambini. Ovviamente l'evacuazione è stata rapidissima ed incolume, la paura è la densità del fumo che, come risaputo, ci mette 'un attimo' ad intossicare, creando seri danni alle via respiratorie. Fortunatamente, sebbene a fatica, l'incendio è poi stato circoscritto, anche se, mentre ne stiamo ancora scrivendo, le operazioni di spegnimento stanno ancora andando avanti.

Avrebbe accusato un malore nelle fasi di partenza dell'immersione

Tragedia in Sicilia: muore sub di Latina

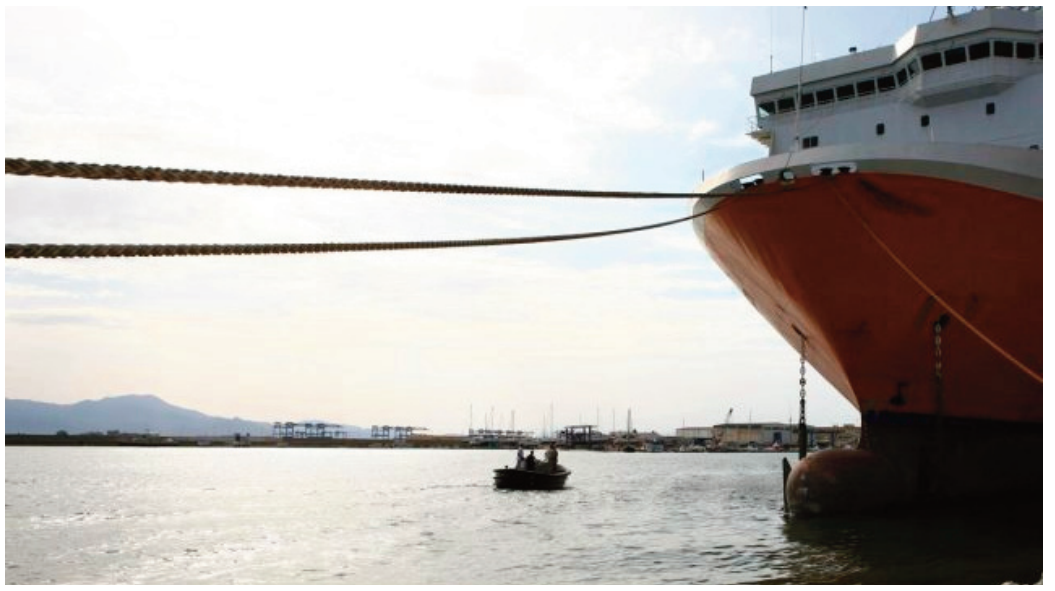

Drammatico epilogo nei fondali delle Isole Egadi e vani i soccorsi per un 52enne, ricoverati anche i due compagni di immersione. La vacanza in Sicilia è terminata in dramma per David Salvatori di 52 anni di Latina, deceduto durante un'immersione subacquea nei fondali di Favignana, nell'arcipelago delle Egadi. A quanto è emergo, il sub avrebbe accusato un malore nelle fasi di partenza dell'immersione, ma a nulla sarebbe valso l'intervento della Capitaneria di Porto, che ha trasportato l'uomo a riva per i soccorsi: per il sub non c'è stato nulla da fare, è stato riscontrato il decesso dopo un lungo tentativo di rianimazione. I suoi due compagni di immersione sono stati trasferiti in ospedale per il trattamento in camera iperbarica.

Da due mesi i dipendenti di Risparmio Casa non ricevono i loro soldi

Lavoratori in sciopero a Pomezia

Senza stipendio i lavoratori della piattaforma logistica di Risparmio Casa di via della Siderurgia, Santa Palomba a Pomezia, e da tre giorni anche in sciopero. Da due mesi non ricevono i loro soldi. Lo denuncia il consigliere regionale della Lega, Daniele Giannini, membro della Commissione Lavoro, che esprime "solidarietà nei confronti dei lavoratori della piattaforma logistica di Risparmio Casa a Pomezia." "La struttura ha recentemente cambiato appalto e a coloro che hanno portato avanti le proteste, circa l'80% del lavoratori totali, sarebbero purtroppo arrivate anche minacce, offese e discriminazioni, una cosa di una gravità inaudita. Chiediamo che la proprietà del colosso italiano nel settore casalinghi intervenga immediatamente affinché non vengano più concessi simili comportamenti nei confronti di chi lavora, garantendo la piena funzionalità di oltre 130 negozi in tutto il Paese, esigendo altresì la garanzia di ricevere il proprio emolumento correttamente e nei tempi previsti. Confidiamo parimenti in un intervento delle istituzioni, su sollecitazione dell'ispettorato del lavoro, per far sì che la situazione nell'impianto pometino torni alla normalità nel più breve tempo possibile".

Parenti
ASCENSORI & IMPIANTI
DAL 1955, UN ALTRO LIVELLO

Sarà un'estate di caos per chi vivrà la Capitale per turismo, lavoro o residenza

Roma: stop Metro A per manutenzione

Chiusura anticipata della metro A di Roma: da oggi, stop notturno per manutenzione: si andrà avanti 18 mesi, e sarà un'estate di caos per chi vivrà la Capitale per turismo o lavoro o residenza, con disagi inevitabili. Poiché la linea A della metropolitana chiuderà in anticipo dalla domenica al giovedì, lasciando a chi la utilizza le navette sostitutive. Il rinnovo dell'infrastruttura, rinviati a lungo ma non più procrastinabili, prevedono un rifacimento integrale dell'infrastruttura nella tratta tra Ottaviano e Anagnina con la sostituzione di binari, scambi e massicciata. Realizzati nel 1978 e utilizzati dal'80, anno dopo 40 anni, necessitano di un'integrale sostituzione che, spiegano da Atac, prevede lavori dalle 21 e sospensione al venerdì e al sabato per ridurre i disagi, impattare il meno possibile su giorni e fasce di punta ed evitare l'interruzione completa. Dalla domenica al giovedì il servizio sarà sostituito da 76 navette, autobus operativi dalle 20.45 sino alle 23,30. Il capolinea sarà spostato a Cornelia da Battistini per evitare un numero troppo elevato di veicoli fermi o in transito presso stazione di Battistini. Atac ha stilato un piano di percorsi delle navette per una copertura fattiva delle zone da servire.

Sono 76 gli autobus messi in campo e saranno operativi dalle 20.45

Chiusura metro A: le navette sostitutive

Laechiusure partiranno dalla domenica al giovedì. Il servizio in questi giorni sarà interrotto alle 21, quando partiranno le ultime corse metro dai capolinea di Anagnina e Battistini. Nelle sere del venerdì e del sabato, l'orario della metro A è invariato – ultime corse ore 1.30. Ovviamente per evitare disagi, agli utenti della linea A viene concessa l'alternativa delle navette. Sono 76 gli autobus messi in campo e saranno operativi dalle 20.45 sino alle 23.30. Per motivi di viabilità, il servizio sostitutivo non transita dalla stazione Spagna. Importante: per consentire l'erogazione il servizio sostitutivo il capolinea sarà spostato a Cornelia da Battistini. Atac informa: "Abbiamo scelto di far partire i bus per Anagnina da Cornelia per evitare l'attestamento di un elevato numero di veicoli nella zona della stazione di Battistini, densamente abitata. Abbiamo preso questa decisione dopo avere esaminato approfonditamente i dati dei viaggiatori in partenza e in arrivo a Battistini e abbiamo privilegiato chi è diretto a Battistini – ovvero chi deve fare ritorno a casa nelle ore serali – più numeroso di chi utilizza la metro direzione Centro". Per quanto concerne il percorso, la linea MA seguirà il seguente tragitto:
Andata – P.za dei Giureconsulti, Via di Boccea, L.go di Boccea, Via di Boccea, P.za Via Baldo degli Ubaldi, Via

Angelo Emo, P.za S. Maria delle Grazie, Via Candia, V.le Giulio Cesare, Via Barletta, V.le delle Milizie, P.za delle Cinque Giornate, Ponte Matteotti, Via Azuni, Via E. Gianturco, Via G.B. Vico, P.le Flaminio, V.le G. Washington, V.le F. La Guardia, P.le delle Canestre, V.le S. Paolo del Brasile, P.le Brasile, Porta Pinciana, L.go F. Fellini, Via V. Veneto, P.za Barberini, Via Barberini, L.go S. Susanna, Via E. Orlando, P.za della Repubblica, Via delle Terme di Diocleziano, L.go di Villa Peretti, V.le E. De Nicola, P.za dei Cinquecento (area capolinea ATAC), Via Cavour, Via Farini, Via Napoleone MI, P.za Vittorio Emanuele li, Via Emanuele Filiberto, P.za di Porta S. Giovanni, P.le Appio, Via Appia Nuova, P.za Re di Roma, Via Appia Nuova, L.go dei Colli Albani, Via Appia Nuova, Via dell'Arco di Travertino, Via Tuscolana, Via Frascati, Via Tuscolana, P.za di Cinecittà, Via Tuscolana, inversione di marcia sottopasso Via Tuscolana (altezza GRA), Via Tuscolana (verso il centro), St.ne Metro Anagnina.
Ritorno – St.ne Metro Anagnina, Via Tuscolana, P.za di Cinecittà, Via Tuscolana, Via dell'Arco di Travertino, Via dei Colli Albani, Via Rocca di Papa, P.za S. Gaspare del Bufalo, Via Mondragone, Via Appia Nuova, L.go dei Colli Albani, Via Appia Nuova, P.za Re di Roma, Via Appia Nuova, Pie Appio, P.za Porta S. Giovanni, Via Emanuele Filiberto, P.za Vittorio Emanuele II, Via Napoleone III, Via Gioberti, Via Giolitti, P.za dei Cinquecento, V.le L. Einaudi, P.za della Repubblica, V. Barbieri, Via Cernaia, Via Pastrengo, Via XX Settembre, L.go S. Susanna, Via L. Bissolati, Via di S. Basilio, Via V. Veneto, L.go F. Fellini, Porta Pinciana, P.le Brasile, V.le S. Paolo del Brasile, P.le delle Canestre, V.le F. La Guardia, V.le G. Washington, P.le Flaminio, Via G.B. Vico, Via E. Gianturco, Via Azuni, Ponte G. Matteotti, P.za delle Cinque Giornate, V.le delle Milizie, Via Andrea Doria, Via R. Di Lauria, Via Caracciolo, Via V. Pisani, P.za S. Maria delle Grazie, Via Angelo Emo, Via Baldo degli Ubaldi, P.za Irnerio, Via Aurelia, C.ne Cornelia, P.za dei Giureconsulti, Via di Boccea, L.go Gregorio XIII, Via E. Bonifazi, V. M. Battistini, V. Boccea, inversione di marcia al primo varco, V. Boccea, V M. Battistini, Via Bonifazi, L.go Gregorio XIII, V. Boccea, P.za Giroconsulti, V. D. Tardini, immissione area capolinea ed effettua capolinea nella prima corsia (capolinea 981-983).

Il portoghese rivedrà Nemanja Matic, presentato alla stampa a Trigoria

Roma: torna Mou e riparte la stagione

Torna Mou e riparte la stagione dei giallorossi. Da Celik, a José Mourinho. E' stata una domenica di arrivi all'aeroporto di Fiumicino in casa Roma, con il terzo acquisto della sessione estiva che è sbarcato nella Capitale. Nella giornata odierna sarà Trigoria per la firma sul contratto da quattro stagioni a due milioni lordi con l'ufficialità dell'operazione. In serata, alle 20.30 circa, con un volo da Londra, è rientrato a Roma anche lo Special One, pronto alla nuova stagione in giallorosso. Il portoghese rivedrà Nemanja Matic, presentato alla stampa sempre a Trigoria. Il serbo è uno dei volti nuovi della Roma che sta prendendo forma. Ci sarebbe poi stata a Roma a sorpresa anche una breve visita di Ola Solbakken. L'esterno offensivo del Bodo Glimt sarebbe giunto nella Capitale ieri mattina alle 9.30 col procuratore Carlsson per poi ripartire. L'attaccante esterno è da tempo nella lista di Tiago Pinto, che sin dalla Conference League ha iniziato a lavorare per portarlo a Trigoria. I giallorossi, puntano sul fatto che il calciatore con il contratto in scadenza il 31 dicembre 2022, vuole la Roma: ma il club norvegese, specie alla luce di quanto successo nel la rissa tra Kjetil Knutsen e Nuno Santos, non vuole fare sconti.

Francesco Totti: "Alla Roma? Non ci credo, conosco la realtà attuale"

Cr7 al Manchester: voglio andare via

Dopo aver vestito per 3 anni la maglia della Juventus, scegliendo il Manchester United, forse Cristiano Ronadlo pensava di apprestarsi a vivere l'ennesima stagione vincente. Ma così non è stato, e a fine campionato i 'red devils' hanno chiuso la stagione con un sesto posto in Premier League, che equivale alla mancata qualificazione alla prossima Champions League. Ed oggi il fuoriclasse portoghese, ha comunicato alla dirigenza del club inglese, la volontà di salutare l'Old Trafford, qualora ricevessero un'offerta adeguata. Una richiesta quella di Ronaldo, come tutti pensano, condizionata dal fatto di dover giocare la prossima stagione in Europa League dove, all'età di 37 anni, in virtù dei 122 gol realizzati in Champions, Cr7 dovrebbe attendere (sempre che tutto vada bene), almeno un anno per tornare al torneo più prestigioso per assicurarsi così il record di reti. Tuttavia, visti i 'rumors' che continuano però a girare a Roma, in molti scommettono che questo sia il 'primo passo' che poi con-

durrà il portoghese nella Capitale, dove ritroverebbe Mourinho, come lui 'affamato di successo'. Una garanzia niente male... Come dicevamo, complici i social – ma anche stando a quanto continuano a sostenere diversi media – nella Capitale è esplosa la 'febbre da Cr7'. Un matrimonio non impossibile, ma certo costoso, troppo. Fra i tanti 'addetti ai lavori' che continuano invece a mostrare grosse perplessità c'è proprio lui, il 'Capitano' che nella Capitale è un imperatore: "Sinceramente – ribadisce ancora una volta l'ex numero 10 giallorosso- non ci ho mai creduto, perché conosco la realtà attuale". Ecco, cambia invece tono Totti, se qualcuno gli chiede lumi sul mancato 'affare Dybala': "Dybala alla Roma? Era possibile, molto possibile. Poi però sono successe altre cose ed è svanito così. Lui andrà altrove, sinceramente non so dove, ma speravo potesse venire alla Roma". La suspance continua...

Con il 17,4% di share RaiUno leader grazie alla replica di Mina Settembre

Ascolti: chi ha vinto in prime time

Anche ieri è stata bagarre sui dati di ascolto. Ebbene, come sono i dati ufficiali relativi agli ascolti e dello share? Chi ha vinto ieri sera la gara dei programmi tv? Come saranno andati i dati del 3 luglio per i principali canali televisivi italiani? Andiamo a scoprire i risultati con i dati di ascolto e share che riguardano tutte le fasce e a tutti i programmi televisivi della giornata di ieri. Per ogni fascia oraria, esordendo dalla più combattuta, e dunque il prime time, senza dimenticare l'access e il preserale e le altre, come la seconda serata, ecco cosa è accaduto il 3 luglio 2022 quali sono le analisi sui dati di share. Quali sono state le trasmissioni più viste per ogni fascia, in base allo share, per quanto riguarda ieri ? Cosa veniva proposto ieri in prima serata? La battaglia fra Rai e Mediaset è stata avvincente: chi potrà gioire per gli ascolti del prime time? E per quanto riguarda le altre fasce, chi sorriderà? Come riportato su davidemaggio.it questi sono gli esiti degli ascolti della prima serata di ieri. Nella serata di ieri, domenica 3 luglio 2022, su Rai1 la replica di Mina Settembre ha conquistato 2.473.000 spettatori pari al 17.4% di share. Su Canale5 Room ha raccolto davanti al video 1.253.000 spettatori con uno share del 9.4%. Su Rai2 9-1-1 ha interessato 936.000 spettatori (6.3%) e 9-1-1 Lone Star 855.000 spettatori (6.1%). Su Italia1 Supereroe per caso è scelto da 792.000 spettatori (5.5%). Su Rai3 Kilimangiaro Estate ha incollato 796.000 spettatori pari al 5.7%. Su Rete4 Perfetti sconosciuti totalizza un a.m. di 650.000 spettatori (4.6%). Su La7 Non è l'Arena in replica ha registrato 653.000 spettatori con il 4.4% nella prima parte di circa mezz'ora e 453.000 spettatori con il 5.4% nella seconda parte. Su Tv8 Italia's Got Talent – Best Of segna 490.000 spettatori (3.6%). Sul Nove la replica di Only Fun – Comico Show è seguita da 299.000 spettatori (2.1%). Sul 20 L'ultima tempesta arriva a 290.000 spettatori (2.1%). Su Rai4 Nemesi sigla 261.000 spettatori (1.8%).

Leader nel preserale sempre Reazione a Catena. Poco sotto il 20% TecheTecheTè

Chi ha vinto prima e dopo il tg?

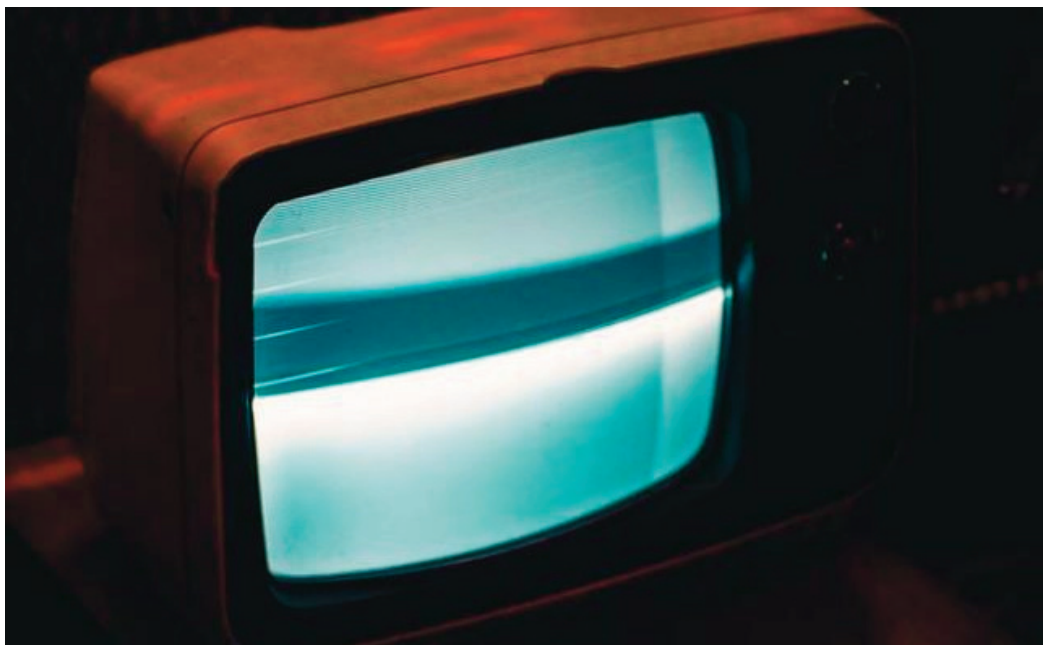

Quali sono i dati ufficiali relativi agli ascolti e dello share del 3 luglio per i principali canali tv nelle fasce di ascolto di ieri dell'access prime time e preserale? Andiamo a vedere i risultati con i dati di ascolto e share che riguardano le fasce e tutti i programmi televisivi della giornata di ieri nella fascia dell'Access Prime time e in quella preserale. Ecco cosa è accaduto e quali sono le analisi sui dati di share. Come riportato su davidemaggio.it questi sono gli esiti degli ascolti di ieri. Nella fascia preserale su Rai1 Reazione a Catena – L'Intesa Vincente è visto da 2.347.000 spettatori con il 21.3%, mentre Reazione a Catena da 3.192.000 spettatori con il 25.8%. Su Canale5, in replica, Avanti il Primo! Weekend ha intrattenuto 946.000 spettatori (8.9%), mentre Avanti un Altro! Weekend 1.362.000 spettatori (11.2%). Su Rai2 N.C.I.S. New Orleans ha raccolto 245.000 spettatori (2.1%) e N.C.I.S. Los Angeles 323.000 spettatori (2.4%). Su Italia1 C.S.I. Miami raccoglie 406.000 spettatori (3%). Su Rai3 Tg Regione informa 1.443.000 spettatori pari all'11.3%. Su Rete4 Tempesta d'Amore interessa 516.000 spettatori (3.7%). Su La7 Uozzap! ha incollato 69.000 spettatori (0.6%). Su Tv8 la differita del Gran Premio di Gran Bretagna di Formula 1 è la scelta di 1.880.000 spettatori (14.4%). Sul Nove Viva l'Italia arriva a 152.000 spettatori (1.3%). Nell'access prime time, invece, su Rai1 Techetechetè è seguito da 2.872.000 spettatori pari al 19.4%. Su Canale5 Paperissima Sprint registra 1.804.000 spettatori con il 12.2%. Su Rai2 Tg2 Post arriva a 1.091.000 spettatori (7.4%). Su Italia1 N.C.I.S. – Unità Anticrimine incolla 897.000 spettatori (6.1%). Su Rai3 la finale Italia-Spagna dei Mondiali di Pallanuoto interessa 947.000 spettatori pari al 6.6%. Su Rete4 Controcorrente ha radunato 587.000 individui all'ascolto (4%) nella prima parte e 833.000 spettatori (5.6%) nella seconda parte. Su La7 la replica del Palio di Siena sigla 558.000 spettatori (3.8%). Sul Nove Little Big Italy ha raccolto 240.000 spettatori (1.6%).

Dalla mattinata alla seconda serata tutti i dati riguardanti i programmi delle principali emittenti televisive generaliste del digitale terrestre

Ascolti tv del 3 luglio: chi ha vinto, invece, nelle altre fasce orarie?

Quali sono i dati ufficiali relativi agli ascolti e dello share del 3 luglio per i principali canali tv nelle varie fasce di ascolto di ieri? Andiamo a vedere i risultati con i dati di ascolto e share che riguardano tutte le fasce e a tutti i programmi televisivi della giornata di ieri fino a quella della seconda serata. Ecco cosa è accaduto e quali sono le analisi sui dati di share. Come riportato su davidemaggio.it questi sono gli esiti degli ascolti di ieri. Nella mattinata su Rai1 la replica di Linea Blu è vista da 290.000 spettatori (10.2%), mentre Weekly sigla 769.000 spettatori (17.2%); in mezzo il Tg1 delle 8 a 660.000 spettatori (17%). A seguire Paesi che Vai… interessa 832.000 spettatori (16.9%) e la prima parte di A Sua Immagine 842.000 spettatori (15.6%). Su Canale5 Tg5 Prima Pagina ha informato 331.000 spettatori pari al 15.7% e Tg5 Mattina 1.024.000 spettatori pari al 24.8%. A seguire Viaggi del Cuore intrattiene 582.000 spettatori pari al 12.7% e la Santa Messa 754.000 spettatori pari al 14.6%. Su Rai2 Ciclismo – Maratona dles Dolomites, in onda dalle 6:15 alle 12:02, ottiene 136.000 spettatori (3.2%). Su Italia1 Una Mamma per Amica ottiene un ascolto di 160.000 spettatori (3.3%) nel primo episodio e 153.000 spettatori (2.7%) nel secondo episodio. Su Rai3 Sulla Via di Damasco intrattiene 113.000 spettatori pari al 2.5%. A seguire O Anche No Estate interessa 102.000 spettatori pari al 2.2%, Rai Parlamento Europa 97.000 spettatori pari al 2% e Di Là dal Fiume e Tra gli Alberi 111.000 spettatori pari al 2.1%. Su Rete4 Casa Vianello ha raccolto 201.000 spettatori con il 4% nel primo episodio e 229.000 spettatori con il 4.3% nel secondo episodio. Su La7 Omnibus realizza un a.m. di 162.000 spettatori (4.3%), mentre Uozzap! conquista 138.000 spettatori (2.8%). A mezzogiorno, invece, su Rai1 la Santa Messa raccoglie 1.317.000 spettatori con il 21.4% e la seconda parte di A Sua Immagine 1.669.000 spettatori con il 21.6%, mentre Linea Verde Estate è la scelta di 2.697.000 spettatori con il 24.5%. Su Canale5 Le Storie di Melaverde arriva a 702.000 spettatori (11.9%) nella prima parte e 991.000 spettatori (14.7%) nella seconda parte, mentre Melaverde a 1.754.000 spettatori (18.9%). Su Rai2 TV Raider: Le Storie di Donnavventura conquista 465.000 pari al 4.8%. Su Italia1 Una Mamma per Amica è scelto da 202.000 spettatori (2.7%). A seguire, dopo Studio Aperto, Sport Mediaset arriva a 851.000 spettatori (7%). Su Rai3 Storia delle Nostre Città ottiene 204.000 spettatori (3.1%) e il Tg3 delle 12 è seguito da 470.000 spettatori (5.5%), mentre Quante Storie raccoglie 322.000 spettatori (3.2%) e Il Posto Giusto 189.000 spettatori (1.6%). Su Rete4 Dalla Parte degli Animali ha totalizzato 255.000 spettatori con il 4.2% e, dopo il tg, Duplice omicidio per il tenente Colombo 427.000 spettatori (3.8%). Su La7 L'Ingrediente Perfetto totalizza 94.000 spettatori (1.5%), La7 Doc – Amelia Earhart: Le ali di un sogno 81.000 spettatori (0.9%) e Like – Tutto ciò che Piace 85.000 spettatori (0.7%). Nel pomeriggio su Rai1 il meglio di Domenica In ha fatto compagnia a 1.384.000 spettatori con il 13.7%, mentre la replica di

20 Anni che Siamo Italiani sigla 1.590.000 spettatori con il 15.6%. Su Canale5 Beautiful incolla 1.554.000 spettatori (14.1%) e Una Vita 1.500.000 spettatori (14.4%), mentre la replica di Grand Hotel – Intrighi e Passioni conquista 900.000 spettatori (9.3%) e quella di Luce dei Tuoi Occhi 669.000 spettatori (6.5%). Su Rai2 il Tour de France incolla 950.000 spettatori pari al 9.5% (Tour in Diretta a 796.000 e il 7.9%, Tour all'Arrivo a 1.279.000 e il 12.9%). Su Italia1 E-Planet ha raccolto 527.000 spettatori (4.5%). A seguire Una pazza giornata a New York sigla 455.000 spettatori (4.6%) e The Swap 327.000 spettatori (3.2%). Su Rai3 Tg Regione informa 1.998.000 spettatori (17.5%) e, dopo il tg, C'est la vie – Prendila come viene è seguito da 474.000 spettatori (4.8%), Hudson e Rex arriva a 305.000 spettatori (3.1%) e Kilimangiaro Collection incolla 527.000 spettatori (5%). Su Rete4 Pensa in Grande ha convinto 335.000 spettatori con il 3.4%, mentre Tg4 – Diario di Guerra interessa 263.000 spettatori con il 2.7%. Su La7 Bell'Italia in Viaggio intrattiene 247.000 spettatori (2.3%), mentre G'olè! è visto da 256.000 spettatori (2.6%). Su SkySport la diretta del Gran Premio di Gran Bretagna di Formula 1 totalizza 1.372.000 spettatori (13.6%). Infine in seconda serata su Rai1 Speciale Tg1 – Tragedia sulla Marmolada è seguito da 1.507.000 spettatori con uno share del 17.5%. Su Canale5 Tg5 Notte ha totalizzato 463.000 spettatori (7.4%). Su Rai2 The Blacklist è visto da 410.000 spettatori pari al 3.8%, mentre La Domenica Sportiva Estate è scelta da 236.000 spettatori pari al 4.2%. Su Italia1 Alibi.com è visto da 386.000 spettatori (5.1%). Su Rai3 Overland in replica interessa 295.000 spettatori con il 4.7%. Su Rete4 Intrigo internazionale è scelto da 148.000 spettatori (2.9%). Su La7 TgLa7 Notte informa 182.000 spettatori (7.3%).

L'impresario: "Sta iniziando a ragionare su un nuovo spettacolo, ma siamo ancora a livello embrionale. Non sarà una cosa immediata"

Beppe Grillo: "Ho voglia di tornare sul palcoscenico"

Già in uno dei suoi ultimi post non ha esitato a rivolgersi verso i deputati 'scisionisti' definendoli "traditori". Poi la 'questione Draghi', con Conte fomentato contro il premier, reo di aver chiesto al garante la sua rimozione dalla leadership del Movimento. Già il Movimento, la sua 'creatura' che ora, dopo le mirabilie di un'ascesa impossibile, appare prossimo al naufragio. Una parte degli eletti, ingrati, hanno omesso di versare il contribuito per la 'causa' poi, le decine di parlamentari e senatori 'fuggiti' con Di Maio hanno fatto il resto: le casse sono vuote, la situazione è a dir poco drammatica. Così è venuto a Roma, ha cercato di parlare, confrontarsi, insomma 'metterci una pezza', ma orami qualcosa si è rotto. Purtroppo Beppe Grillo, lui che per professione ha sbancato con la comicità, ha preso troppo sul 'serio' gli italiani, quasi non li conoscesse. Proprio lui che sui nostri vizi e difetti ci ha costruito una carriera. Tutto ciò, oltretutto, in coincidenza di un passaggio geo-politicamente – ed economicamente – abbastanza tormentato della nostra storia. E pensare, che fra meno di ano si torna alle urne... Insomma, evidentemente angustiato dagli ultimi accadimenti, e probabilmente anche 'preoccupato' dalla brutta piega che il Movimento sta prendendo economicamente, in un momento di amarezza pare che Grillo abbia confessato ai suoi amici più intimi "Ragazzi, ho voglia di tornare sul palcoscenico...". Un qualcosa di più di un semplice pensiero, quello che ha improvvisamente 'illuminato' il garante e co-fondatore del Movimento 5 Stelle, lontano dalle scene dal 2019, quando girò l'Italia rappresentando lo spettacl 'Insonnia'. A quanto sembra infatti, avvicinato da alcuni fonti giornalistiche, Aldo Marangoni, figlio di Cencio – storico impresario del comico genovese – avrebbe confermato quanto affermato da Grilo ai suoi amici: "Sì, Beppe sta iniziando a ragionare su un nuovo spettacolo, ma siamo ancora a livello embrionale. Non sarà una cosa immediata. Stiamo iniziando a lavorare a questa eventualità". Dunque, a dispetto della pessima situazione che sta vivendo la sua 'anima politica', il garante pentastellato non ha però perso l'entusiasmo per il suo mestiere, che per altro gli riusciva in maniera splendida: "Beppe non ha affetto perso l'entusiasmo, vuole tornare in scena", ribadisce Marangoni che, rispetto ai tempi di questa reentré si sbilancia ipotizzando che "E' possibile che questo accada entro l'anno".

Il concorso che permette di vincere una magione e duecentomila euro

Vinci Casa: la combinazione vincente

Vinci Casa lunedì 04 luglio 2022. L'estrazione di oggi per il concorso "Vinci Casa" di Win for Life, il gioco che ogni giorno dalle 20.30 offre l'opportunità di vincere una casa e 200.000 euro. Ad oggi il concorso "Vinci Casa" Win for Life ha permesso ad oltre 150 fortunati giocatori di vincere un'abitazione, stasera la nuova estrazione del gioco con la cinquina dei numeri estratti in diretta live su Italia Sera. Ecco i numeri Vinci Casa estratti oggi, lunedì 04 luglio 2022: 1 - 2 - 11 - 24 - 40. Nessun "cinque" ma ben 3 "quattro" che si portano a casa 477,32 euro. Ai 270 "tre" spettano 17,75 euro mentre ai 2.858 due, invece, vincono 2,44 euro.

L'altro concorso che, invece, mette in palio un milione di euro

Million Day ed Extra: l'estrazione

Million Day lunedì 04 luglio 2022. I numeri vincenti dell'estrazione di oggi, sabato 02/07/2022, per il concorso Million Day. Pronti per scoprire la combinazione vincente dell'estrazione di oggi? Alle ore 20.30 i cinque numeri estratti per il Million Day, il gioco di Lottomatica che ogni giorno offre l'opportunità di vincere fino ad un milione di euro. I numeri vincenti di oggi,lunedì 04/07/2022, per il Million Day sono i seguenti. Ricordiamo che il concorso del Milano Day da regolamento permette anche vincite secondarie indovinando due, tre o quattro numeri estratti. Numeri estratti: 2 - 26 - 29 - 33 - 47. Numeri Extra: 7 - 19 - 31 - 37 - 51.

Radio GLOBO

IL PARCO DIVERTIMENTI
DEL CINEMA E DELLA TV

CINECITTÀ World

ROMA - CASTEL ROMANO

Green Power®
generators