CPS
CENTRO PRODUZIONE SERVIZI

ITALIA SERA

www.italiasera.it

• Italia sera - Quotidiano d'Informazione • Editore: Giornalisti & Poligrafici Associati soc. coop - Sede Legale: via Gustavo Bianchi, 11 - 00153 Roma • Impresa beneficiaria, per questa testata, dei contributi di cui alla legge n. 250/90 e successive modifiche ed integrazioni
• Registrato al Tribunale di Roma numero 474/93 del 28.10.1993 • Direttore responsabile: Matteo Acitelli • Redazione: via G. Bianchi, 11 - 00153 Roma • Stampa: C.S.R. Roma - via G. Bianchi, 11 - 00153 Roma • Spedizioni in Abbonamento Postale articolo 1 comma 1 L. 46/04, DCB Roma

Anno XXVIII numero 129
Mercoledì 6 Luglio 2022
Santa Maria Goretti • € 0,30

GTV AUDIOVISIVI srl

Roma: la raccolta rifiuti va a rilento. La CGIL all'attacco di Gualtieri

a pagina 5

Borgo Faiti, accoltellato nella notte: indaga la Polizia

a pagina 5

I Maneskin al Circo Massimo: l'atteso evento allarma gli esperti

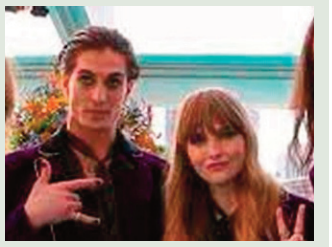

a pagina 6

Von der Leyen: E' per questo che stiamo lavorando ad un piano di emergenza"

"Putin continua ad usare l'energia come un'arma"

"Dobbiamo prepararci per ulteriori problemi nelle forniture di gas, anche per un taglio completo da parte della Russia. Nel complesso oggi 12 Paesi membri sono direttamente colpiti da una riduzione totale o parziale delle consegne di gas". Affermazioni che non lasciano nessun margine di fraintendimento, quelle pronunciate poca fa dalla

presidente della Commissione Europea, Ursula von der Leyen, nell'ambito della plenaria del Parlamento Europeo a Strasburgo. In poche parole, la presidente ha 'avvertito' ufficialmente tutti i paesi membri: c'è da aspettarsi che la Russia giunga a tagliare "completamente" le forniture di gas.

a pagina 2

Amici: "La Corte Costituzionale dovrà pronunciarsi sull'obbligo vaccinale"

a pagina 4

No allo shopping in costume da bagno a Sorrento

a pagina 3

Conte: "Disponibili a sostenere il governo"

L'ex premier: "Ma aspettiamo delle risposte. Occorre un forte segno di discontinuità"

Dopo diversi rinvii, l'ultimo ieri ma 'giustificato' (il premier si è infatti recato a Canazei sul luogo teatro del terribile crollo di parte del ghiacciaio della Marmolada), finalmente oggi a Palazzo Chigi si è tenuto l'atteso incontro 'chiarificatore' fra Draghi e Giuseppe Conte. Intanto, lasciando il luogo dell'incontro, ai giornalisti che lo stavano aspettando sotto un sole africano, il leader del M5s ha riferito che "Abbiamo parlato con il presidente

Draghi, gli ho consegnato un documento a nome di tutta la comunità del M5S". Poi ha aggiunto l'ex premier, "Come sapete abbiamo accumulato un forte disagio politico e gli ho esplicitato le ragioni di questo disagio, che sono riportate anche nel documento. Noi siamo disponibili a condividere una responsabilità di governo come fatto sin qui in modo leale e costruttivo, ma occorre un forte segno di discontinuità".

a pagina 3

"Entro l'anno il paese sarà difeso da moderni sistemi antimissile"

Zelensky: "Dare la sicurezza agli ucraini"

Rispetto al violento conflitto che da mesi sta praticamente distruggendo l'Ucraina, ogni persona di buonsenso in cuor suo si augura, quanto prima, di poter apprendere dai media che i negoziatori dei due opposti paesi hanno trovato un punto d'incontro per mettere definitivamente la parola fine a questa folle guerra. Tuttavia, quanto andiamo invece leggendo o apprendendo dai media, è che da nessuna delle due parti contrapposte arrivano 'segnali positivi' anzi. Oggi ad esempio lo stesso Zelensky ha reso noto che, 'entro quest'anno' (e questo la dice lunga sui tempi), per difendere l'Ucraina da continui e devastanti attacchi missilistici russi, intende schierare sull'intero territorio "equipaggiamenti basilari" e, per l'occasione – tanto per cambiare – si è rivolto agli "alleati occidentali", chiedendo la loro "comprensione", affinché forniscano al suo paese moderni armamenti adatti al bisogno. D'altra parte, ha tenuto a rimarcare il presidente ucraino, "E' un compito primario per il nostro Stato dare la sicurezza di base agli ucraini, una protezione di base contro gli attacchi missilistici già quest'anno. Ma portare a termine questo compito non dipende solo da noi, dipende anche dalla comprensione delle nostre necessità fondamentali da parte dei nostri alleati". Dunque, piuttosto che essere rivolta ad un'azione 'negoziale' fra due paesi, la massima autorità di Kiev ha invece sottolineato che "neanche un giorno" è calata l'attività diplomatica, ma per ottenere l'invio di sofisticati sistemi antimissile. Del resto, ha affermato Zelensky rivolgendosi alla popolazione, "lo Stato deve contribuire alla difesa del Paese nella massima misura possibile. Il nostro compito nei vostri confronti è farcela, proteggerci, in particolare proteggere le nostre emozioni, aiutare la difesa del Paese nella massima misura possibile, proteggere lo Stato, fino alla nostra vittoria". Quindi, concludendo il messaggio quotidiano, il presidente ucraino ha reso noto il quadro della situazione riferendo che le regioni di Sumy, Mykolaiv e Dnipropetrovsk, sono sotto il massiccio attacco dell'esercito ucraino, e che la contraerea di Kiev è riuscita ad intercettare, eliminandoli, diversi missili russi.

Von der Leyen: E' per questo che stiamo lavorando ad un piano di emergenza"

"Putin usa l'energia come un'arma"

Come ha tenuto poi a rimarcare la leader di Bruxelles, "E' ovvio: Vladimir Putin continua ad usare l'energia come un'arma. E' per questo che la Commissione sta lavorando a un piano di emergenza: presenteremo questo piano e gli strumenti necessari entro la metà di luglio. Gli Stati membri hanno i rispettivi piani nazionali di emergenza già in vigore. Questo è positivo, ma servono un coordinamento europeo e azione comune". Dunque, ha poi aggiunto, "Dobbiamo assicurarci che, in caso di forti difficoltà, il gas fluisca verso i luoghi in cui serve maggiormente. Dobbiamo fornire solidarietà europea. E dobbiamo proteggere il mercato unico e le catene del valore dell'industria". Tuttavia, ha osservato ancora la Leyen, "Le scorte di gas naturale nell'Ue, una settimana fa erano al 55% e ora dovremmo essere al di sopra di quella soglia. Il G7 ha deciso di lavorare a livello internazionale per arrivare ad un potenziale meccanismo che imponga un tetto al prezzo del petrolio russo. Occorrerà quindi un approccio globale, un'alleanza di molti Paesi disposti a mettere un tetto al prezzo del petrolio russo e bisognerà convincere molti Paesi che non vogliono unirsi all'alleanza perché non aggirino il tetto". Una proposta, come molti ricorderanno, che il nostro premier sta portando avanti già da diverse settimane ed infatti, mostrando di essere in linea con Draghi, la presidente della Commissione ha affermato che "Questo potenziale tetto al prezzo del petrolio potrebbe anche essere una buona piattaforma se dovessimo guardare, in circostanze speciali, ad un tetto al prezzo del gas. Potremmo attivare, se ce ne fosse bisogno, meccanismi come un piano Sure di prestiti per finanziare le spese necessarie ad affrontare la crisi energetica, ma non fa parte del piano di emergenza che la Commissione presenterà entro metà luglio". Poi l'intervento della leader europea ha virato sulla guerra e, plaudendo all'eroica resistenza che i soldati di Kiev stano opponendo alle truppe russe, la Leyen ha preso ad esempio quanto accaduto nell'agosto del 1968, quando l'esercito cecoslovacco si trovò improvvisamente a dover fronteggiare l'avanzata dei carri armati russi, inviati per stroncare sul nascere l'idea di un 'socialismo dal volto umano', così come lo definiva l'allora segretario del Partito Comunista Cecoslovacco Alexander Dubcek. Ed in questo senso, ha continuato la von der Leyen, "Gli ucraini hanno fatto fronte, senza armi, all'invasione russa. I cittadini hanno parlato ai soldati russi, hanno scritto loro, hanno evocato l'assurdità di questa guerra in tutte le sfere pubbliche. Sono immagini che ci ricordano un'altra invasione, un'altra fase di opposizione. Era a Praga nel 1968: vi ricorderete le manifestazioni dei cechi, giovani e meno giovani, che si sono opposti nelle strade di Praga all'invasione russa. Dunque – ha poi concluso – non posso immaginare un Paese migliore della Repubblica Ceca per prendere presidenza del Consiglio Ue. Siamo in una lotta per la libertà, la pace e l'autodeterminazione".

Intenzioni di voto: continua il calo del M5s, segue poi Forza Italia

Meloni brucia sia il Pd che la Lega

Malgrado i diffusi 'mal di pancia', che piaccia o meno Fratelli d'Italia continua ad essere indicato come il primo partito nei sondaggi relativi alle intenzioni di voto degli italiani. Lo conferma anche l'ultima ricerca condotta da Swg per La7, tra il 29 giugno ed il 4 luglio. Oggi infatti il partito guidato da Giorgia Meloni è al 23,6%, mostrando anche un incoraggiante +0,2 rispetto alle rilevazioni condotte la settimana scorsa. 'Riprende ossigeno' anche il Partito democratico, questa settimana al secondo posto il 21,8%. Perde invece circa mezzo punto la Lega che, alla luce del 14,3% accreditatole dai sondaggisti, resta salda al terzo posto. Segue poi il Movimento 5 stelle il quale, in confronto ala precedente rilevazione, perde ancora un altro mezzo punto fermandosi così all'11,2%. A seguire, ecco quindi Forza Italia (7,4%), ed Azione con +Europa (5,2). Infine, in un 'range' compreso fra il 2 ed il 3%, troviamo Sinistra italiana, Europa verde, Mdp articolo 1, Italia viva, ed Italexit.

SEGIMM s.r.l.
SERVIZIO GESTIONE IMMOBILI E IMPIANTI

Apre in calo a 190,8 punti base rispetto ai 196,2 punti della chiusura di ieri

Spread: a quanto sta il differenziale?

Come procede, oggi, quanto allo Spread? E i principali titoli di Borsa? Come sta andando il noto differenziale tra Bund e Btp nella giornata odierna, 6 luglio 2022? E nel contempo, come stanno rispondendo ai segnali economici e finanziari i principali listini e le principali Borse europee, a iniziare da quella di Milano? Ecco la situazione in tempo reale e anche un quadro completo di ciò che è successo intorno allo spread negli ultimi giorni. Per chi non sapesse, lo spread ogni giorno è al centro dell'attenzione di esperti e non. Apre in calo a 190,8 punti base il differenziale tra Btp italiani e bund decennali tedeschi, che nella vigilia aveva chiuso a quota 196,2 punti. In calo di 1,2 punti base il rendimento annuo italiano, che scende 3,122%. Ma cosa è lo spread? Si tratta del differenziale tra Btp e Bund si ha a che fare con un indice di comparazione tra titoli di stato. L'oscillazione di questi titoli è influenzata dalle vicende politiche, economiche e finanziarie dei rispettivi paesi e va a sottolineare le curve di crescita o di decrescita del flusso economico di un paese in quel particolare contesto. Del resto, Spread è preso in riferimento anche un termine generico per indicare, semplicemente, la differenza esistente fra due valori in quanto tale. Si parla di spread a tutto tondo, dunque. Ma nel caso più comune, e quello che interessa maggiormente agli italiani (esperti di economia e non) è per appunto quello che traccia la differenza tra il valore dei titoli di stato italiani e quelli tedeschi.

Il pentastellato: "Urge intervenire a sostegno di famiglie e imprese, poi basta mettere in discussione il Reddito di cittadinanza"

Conte: "Disponibili a sostenere il governo ma aspettiamo delle risposte"

Intanto, ha tenuto a rimarcare il leader penta stellato, "Dobbiamo intervenire a sostegno di famiglie e imprese, dobbiamo farlo con un intervento straordinario: 200 euro di bonus una tantum non servono. Inoltre non permettiamo più che il reddito di cittadinanza, che è una misura di protezione minimale in una fase delicata come questa, sia messo quotidianamente in discussione. Vogliamo parole chiare anche su questo". Ma non solo, ha poi aggiunto Conte, "dobbiamo offrire a tutti i contribuenti che in questo momento hanno il dilemma non di arrivare a fine mese, ma a metà mese e non stanno pagando le cartelle esattoriali, una straordinaria agevolazione. Non vogliamo un condono ma un piano di rateizzazione straordinaria senza pagamento di interessi e sanzioni". Certo, condivide poi Conte, è anche giusto "che Draghi si prenda un po' di tempo per valutare le nostre richieste. Io stesso non mi aspettavo che su richieste così serie per il bene dei cittadini e del Paese ci fosse una risposta immediata, non sarebbe stato nemmeno serio. Non è questione di assicurare disponibilità ma di offrire soluzioni risolutive". La fiducia al dl aiuti? "Ne parleremo adesso, ci sono riunioni dei capigruppo, i lavori parlamentari riprenderanno alle 14.30 e definiremo la nostra posizione, che sul punto è già molto chiara", ha risposto Conte lasciando Palazzo Chigi. Poco fa, smaltita 'l'adrenalina' dettata dall'atteso incontro con il premier, il leader M5s, Giuseppe Conte, è entrato nei particolari del colloquio, riferendo che "Ho rappresentato al presidente Draghi, in modo schietto e diretto, le ragioni del disagio politico che abbiamo accumulato. Riguardano il metodo e il merito dell'operare di questo governo. In particolare, con una comunità che avverte sofferenza davanti a una conclamata crisi, occorre ci siano risposte precise e risolutive che possano costituire valide motivazioni per convincerci a proseguire nel sostegno al governo Draghi". Riguardo invece il 'caso' legato alla 'presunta' richiesta di Draghi a Grillo di 'cambiare' la leadership del Movimento, Conte conferma che "Si, si è parlato anche di questo, però è una questione sulla quale non voglio entrare. E' vero che quella vicenda ha colpito l'intera comunità 5 stelle, ma è anche vero che io stesso ho chiarito da subito, anche sul piano interno, che la nostra decisione riguardo al sostegno M5S al governo non deve dipendere da quella vicenda. Che, seppur non può essere declassata a affare privato perché ha implicazioni politiche, non deve orientare la nostra decisione, che va assunta per il bene dei cittadini e del paese". Riguardo invece il 'caso' legato alla 'presunta' richiesta di Draghi a Grillo di 'cambiare' la leadership del Movimento, Conte conferma che "Si, si è parlato anche di questo, però è una questione sulla quale non voglio entrare. E' vero che quella vicenda ha colpito l'intera comunità 5 stelle, ma è anche vero che io stesso ho chiarito da subito, anche sul piano interno, che la nostra decisione riguardo al sostegno M5S al governo non deve dipendere da quella vicenda. Che, seppur non può essere declassata a affare privato perché ha implicazioni politiche, non deve orientare la nostra decisione, che va assunta per il bene dei cittadini e del paese".

A Sorrento il primo cittadino firma un'ordinanza per il decoro

No allo shopping in costume da bagno

Senza scadere nel 'bacchettone style', specialmente chi ha modo di frequentare il litorale romano, avrà senz'altro avuto modo di assistere a 'truci' esempi di cattivo gusto girando per negozi e market, incappando in persone a sbrigare le spese a torso nudo o, peggio, in signore in due pezzi, coperte da un impietoso 'velo' trasparente, aggirarsi fra gli scaffali come nulla fosse. Scene di maleducazione quotidiana, che in estate trasformano i nostri borghi marinari in una sorta di bolgia dantesca. Inutile poi stare a testimoniare a cosa si può assistere entrando nei bar degli stabilimenti balneari o, peggio, nei servizi igienici! L'imperativo sembra essere "chissenefrega", e dovunque ci si giri a guardare, si finisce ad aver a che fare con ogni sorta di 'elemento anatomico' in rilievo, 'per gentile concessione'. Insomma, al pari di quelle fanciulle – anche belle – 'deturpate' da tatuaggi impossibili con i quali, in occasione di cerimonie e matrimoni (spose in primis), umiliano la creatività dello stilista di turno. Ci sono poi località estive a grande vocazione turistica che, per ovvi motivi e importanti ritorni economici, non possono certo permettersi questa macabra sfilata. Così, anche nella frequentata Sorrento, ennesimo gioiello incastonato tra le rocce di una Penisola mozzafiato, il primo cittadino – Massimo Coppola – ha deciso di evitare sul nascere simili libertà estetiche, firmando una specifica ordinanza dove, per contrastare l'offesa al decoro pubblico, tra l'altro, si legge di "un malcostume e comportamenti che vengono avvertiti dalla generalità delle persone come contrari al decoro e alla decenza". Dunque, 'avverte' il sindaco sorrentino, "Abbiamo rilevato che il perdurare di una simile situazione, oltre che costituire un elemento di disagio e di malessere per la popolazione residente e per i turisti ospiti, potrebbe costituire un oggettivo parametro di valutazione negativa del livello qualitativo del buon vivere nel nostro Comune, con conseguente ripercussione sull'immagine e sull'offerta turistica". Quindi, in tal contesto, specifica l'ordinanza, "La tutela e il miglioramento della vivibilità degli spazi pubblici rappresentano un obiettivo strategico e prioritario dell'amministrazione comunale, e il raggiungimento di tale fine non può prescindere da un'azione di prevenzione e di contrasto dei fenomeni più diffusi di comportamenti indecorosi, causa di scadimento della qualità della vita dei cittadini". Infine la parte senz'altro più interessante, quella dedicata alle sanzioni pecuniarie: si rischiano infatti multe che vanno dai 25 ai 500 euro. Mica male...

L' RM UP-01 di Ferrari e Mille: 1,75 millimetri, costa 1,7 milioni di dollari

Qual è l'orologio più sottile al mondo?

Un oggetto di grande utilità, che racchiude in sé differenti motivi di orgoglio per chi lo possiede: è il più sottile del mondo, è elegante ed esclusivo (150 'pezzi' in tutto il mondo), ed ha un valore concesso davvero a pochi: costa all'incirca 1,7 milioni di dollari! Di cosa stiamo parlando? Di un orologio, ma non di uno qualsiasi, del nuovissimo RM UP-01 Ferrari, nato da un'attenta ricerca e 'sperimentazione' che Ferrari e RichardMille sono riusciti a raggiungere in laboratorio, dopo qualcosa come 6mila ore di sviluppo e test. Basti pensare che la meravigliosa 'macchina' – ovviamente a carica manuale – è stato concepito per resistere senza problemi ad accelerazioni di oltre 5.000 g. Praticamente l'ideale per un pilota di Ufo! A rendere unico questo ambito RM UP-01 Ferrari (che ha subito 'umiliato' il pur sottile Octo di Bulgari), uno spessore di appena 1,75 millimetri. Corpo in titanio (la corrosione non sa cosa sia), dispone – all'interno della lunetta – di un selettore di funzioni (fra le ore '10' e le '1'1), può agire sia sulla carica (W), che regolare la lancetta (H), ruotando appena la corona. Anche qui presente – e ci mancherebbe – il logo del 'cavallino' è inciso a laser sulla sottilissima cassa, che si avvale per il suo assemblaggio di 13 viti scanalate (anch'esse in titanio), e di rondelle in acciaio inossidabile 316L, resistenti all'abrasione. Infine, a consentire a questa sofisticata mirabilia meccanica qualsiasi 'ambientazione' o contesto, l''impermeabile fino a 10 Atm. Come ha tenuto ha spiegarlo alla stampa specializzata di tutto il mondo, Julien Boillat, Direttore Tecnico per le casse di Richard Mille, "Per un progetto del genere, era necessario mettere da parte tutte le conoscenze accumulate in anni di pratica e ogni possibile standard di orologeria. È esattamente ciò che abbiamo fatto durante la nostra collaborazione con i laboratori di Audemars Piguet Le Locle. Eliminare quegli ultimi decimi di millimetro di spessore è stato un processo estremamente impegnativo e lungo".

"Prossimamente dovrà pronunciarsi sulla legittimità dell'obbligo vaccinale"

Il Dott. Amici sulla Corte Costituzionale

Benché preso dalle attività legate al suo movimento politico – 'Amici per l'Italia' – con il quale si è presentato nella sua Ardea riscuotendo un buon consenso elettorale, il Dott. Mariano Amici non ha affatto abbandonato la sua lotta contro gli 'imput' dettati dalle autorità sanitarie le quali, specie nei lunghi mesi legati alla pandemia, hanno di fatto paralizzato il Paese, con disastrose conseguenze economiche e, cosa assai peggiore, trasformando a livello mediatico la 'comunicazione sanitaria' in una sorta di 'Rischiatutto' dove, fra obblighi e smentite, alla fine ne siamo usciti con un obbligo vaccinale che ancora oggi, alla luce dell'avvento di queste continue e contagiose varianti, suscita ancora non pochi dubbi in tutti noi. Ed oggi, sul suo sito, il vulcanico 'medico di paese' – come ama definirsi – è tornato sul tema dell'obbligo vaccinale anche perché non va dimenticato che, la battaglia intrapresa da Amici, ha avuto un costo non da poco: ad oggi, sospeso dall'Ordine dei Medici, sono diversi mesi che non riceve lo stipendio. "La Costituzione italiana stabilisce che nessun obbligo sanitario può essere imposto con la forza pubblica se non risponde ad un interesse della collettività, e di converso un cittadino ha diritto di adempiere all'obbligo previsto dalla legge per tutelare il proprio e collettivo interesse. In conformità a questi principi, la legge italiana ha imposto l'obbligo di somministrazione di farmaci vaccinali anti-SARS-CoV-2 per prevenire le infezioni e contrastare la diffusione del virus SARS-CoV-2. Come ha fatto allora il Ministero della salute ad attuare la legge mediante l'impiego di farmaci, con indicazione terapeutica di anti-COVID-19, nel momento in cui ormai e' sotto gli occhi di tutti che non impediscono né l'infezione della persona vaccinata né la diffusione del contagio? La corte costituzionale dovrà prossimamente pronunciarsi sulla legittimità dell'obbligo vaccinale. Di questa prossima pronuncia da parte della corte costituzionale gli organi di informazione non ne parlano, perché? Si vuole forse che la corte costituzionale, formata purtroppo anche da giudici di nomina politica, possa emettere, nel silenzio piu' totale, una sentenza pilotata che conferma la legittimità dell'obbligo, salvando cosi le chiappe di chi ha varato la legge, piuttosto che responsabilizzare i giudici ad emettere una sentenza giuridica che, a fronte della evidenza dei fatti, faccia finalmente giustizia con una pronuncia di incostituzionalità? Tutti i cittadini e soprattutto medici ed avvocati sono invitati a far sentire la loro voce!"

In merito alla vicenda dei lavoratori della piattaforma logistica di via della Siderurgia

Risparmio Casa: nota dell'azienda

Riceviamo e pubblichiamo il comunicato di Risparmio Casa in merito alla vicenda dei lavoratori della piattaforma logistica di via della Siderurgia, Santa Palomba a Pomezia che da alcuni giorni sono in sciopero. Risparmio Casa, leader nella grande distribuzione non food, in merito alle notizie apparse sulla stampa negli ultimi giorni precisa di essere completamente estranea alle vicende legate al mancato pagamento degli stipendi per i dipendenti della piattaforma logistica di Pomezia. Risparmio Casa sottolinea con forza che non si tratta infatti di dipendenti o personale in alcun modo riconducibile o riferibile all'organico del Gruppo. Si tratta altresì di personale dipendete della piattaforma logistica fornitrice di servizi in appalto a Risparmio Casa che anzi auspica un veloce ritorno alla normalità per la salvaguardia e la tranquillità dei lavoratori coinvolti. Nonostante la totale estraneità alla vicenda, Risparmio Casa è concentrata nel cercare una soluzione e per poter assistere e tutalare il benessere dei lavoratori impegnati nella piattaforma ha erogato un sostanzioso anticipo di prestazione al nuovo fornitore.

Qualcuno vincerà una magione e 200mila euro?

Vinci Casa: l'estrazione

Vinci Casa mercoledì 6 luglio 2022. L'estrazione di mercoledì 06/07/2022 per il concorso "Vinci Casa" di Win for Life, il gioco che ogni giorno dalle 20.30 offre l'opportunità di vincere una casa e 200.000 euro. Ad oggi il concorso "Vinci Casa" Win for Life ha permesso ad oltre 150 fortunati giocatori di vincere un'abitazione, stasera la nuova estrazione del gioco con la cinquina dei numeri estratti in diretta live su Italia Sera. I numeri Vinci Casa estratti oggi, mercoledì 6 luglio 2022, sono i seguenti: 3 - 8 - 14 - 21 - 23.

Il concorso permette di portarsi a casa un milione di euro

Million Day ed Extra

Million Day mercoledì 6 luglio 2022. I numeri vincenti dell'estrazione di oggi, mercoledì 06/07/2022, per il concorso Million Day. Pronti per scoprire la combinazione vincente dell'estrazione di oggi? Alle ore 20.30 su questa pagina i cinque numeri estratti per il Million Day, il gioco di Lottomatica che ogni giorno offre l'opportunità di vincere fino ad 1 milione di euro. I numeri vincenti di oggi, mercoledì 06/07/2022, per il Million Day sono i seguenti. Numeri estratti: 15 - 16 - 21 - 30 - 36. Numeri Extra: 2 - 25 - 43 - 45 - 55. Ricordiamo che il concorso del Milano Day da regolamento permette anche vincite secondarie indovinando due, tre o quattro numeri estratti.

Parenti
ASCENSORI & IMPIANTI
DAL 1955, UN ALTRO LIVELLO

I sei numeri vincenti per il concorso del mercoledì

SiVinceTutto Superenalotto

In diretta su ItaliaSera.it l'estrazione del concorso SiVinceTutto SuperEnalotto. Ecco la sestina estratta oggi, mercoledì 6 luglio 2022, con i numeri estratti stasera per il gioco della lotteria italiana che prevede un'estrazione a settimana, tutti i mercoledì alle ore 20. Dopo le estrazioni di ieri per i concorsi di Lotto, Superenalotto e 10eLotto, dunque, ecco l'estrazione odierna del gioco SiVinceTutto. Ecco i sei numeri estratti oggi, mercoledì 6 luglio 2022, per il concorso SiVinceTutto SuperEnalotto. La combinazione vincente di mercoledì 06/07/2022 è la seguente: 2 - 20 - 34 - 61 - 67 - 79 . Le categorie di premi per il concorso SiVinceTutto SuperEnalotto 1 sono 5. Alla prima categoria, "punti 6", appartengono le giocate per le quali risultano esatti i pronostici relativi a tutti i sei numeri estratti. Alla seconda, alla terza, alla quarta e alla quinta categoria, rispettivamente "punti 5", "punti 4", "punti 3" per i concorsi di Lotto, Simbolotto, Superenalotto e 10eLotto. Le estrazioni dei principali concorsi della lotteria italiana tornano oggi, mercoledì 6 luglio 2022, in diretta su ItaliaSera.it con tutti i risultati ed i numeri estratti della seconda estrazione settimanale. Ricordiamo che la prossima estrazioni di Lotto e SuperEnalotto si svolgeranno mercoledì prossimo.

La CGIL all'attacco del primo cittadino Gualtieri: serviva l'esercito

Roma: la raccolta rifiuti va a rilento

Roma ancora caos rifiuti. La Cgil invoca l'esercito ed è contro Gualtieri che pensa a un bonus netturbini. A venti giorni dall'incendio a Malagrotta sono diversi i quartieri che soffrono per i rallentamenti nella raccolta. Centinaia di postazioni in condizioni critiche, da Torrevecchia a Garbatella passando per Prati e per il centro storico, i giri di raccolta, per la città, continuano a saltare. Dalle fiamme ad uno dei due tmb del gruppo Cerroni, il termine di una settimana promesso dall'assessora ai Rifiuti Alfonsi per riportare la raccolta alla normalità è stato ampiamente superato. Motivo? Il sistema impiantistico è precario, trovati sbocchi fuori città nel Lazio e Piemonte per le 900 tonnellate lavorate a Malagrotta e aumentati i quantitativi di rifiuti nei due centri di trasferenza a ponte Malnome e Acilia. Il piano di Gualtieri, parallelo all'assunzione di nuovi netturbini non sembra aver risolto il problema. Secchioni pieni di immondizia e rifiuti sparsi sui marciapiedi in diversi quartieri della città, esasperazione dei cittadini, netturbini Ama che faticano a recuperare e tenere i ritmi, camioncini in fila ore per lo scarico. A tuonare contro Gualtieri c'è anche la Cgil: dal termovalorizzatore alla gestione dell'emergenza in corso sono tanti i nodi del dibattito. "Dichiarare l'emergenza e fare cose straordinarie" afferma il segretario della Cgil Roma e Lazio Natale Di Cola. "Bisognava trovare luoghi dove stoccare dalle 10 alle 20mila tonnellate di rifiuti per permettere alla città di non avere questa emergenza. Era politicamente difficile e bisognava chiedere aiuto all'esercito ma era necessario perché ci vogliono decine di giorni per recuperare i rifiuti a terra".

Gli ha sbattuto il cancello addosso colpendolo con pugni in faccia e al petto

Agente penitenziario aggredito

Velletri, agente penitenziario aggredito in carcere da detenuto. Voleva la cella aperta, e ha aggredito un agente. Nel primo pomeriggio di ieri un detenuto italiano ristretto nel penitenziario di Velletri pretendeva dall'agente responsabile della sezione detentiva di avere il cancello della propria stanza aperto per poi recarsi a telefonare alla propria famiglia. L'agente responsabile sezione detentiva, informava il detenuto che la telefonata la poteva effettuare 10 minuti dopo perché il telefono era occupato da un altro detenuto e non poteva soddisfare la sua richiesta. Il detenuto italiano ha reagito con forza tanto da sbattere il cancello addosso all'agente colpendolo con pugni in faccia e al petto per poi strappargli anche la maglietta e la collanina d'oro che indossava. L'agente è riuscito a suonare l'allarme e sono intervenuti in soccorso altri agenti di Polizia Penitenziaria che senza uso dei mezzi di protezione (caschi, scudi e manganelli) sono riusciti a immobilizzare il detenuto trasferendolo nel reparto isolamento. Durante l'operazione per bloccare il detenuto violento, due agenti hanno subito dei pugni in testa, nulla di grave ma comunque sottoposti ad accertamenti sanitari presso il pronto Soccorso di Velletri. A darne notizia è il segretario generale del Si.P.Pe. (Sindacato Polizia Penitenziaria) Carmine Olanda che da sempre denuncia gli eventi critici e le gravissime condizioni di lavoro che ogni giorno si verificano sia nel penitenziario di Velletri che in tutte le carceri. «Gli Agenti aggrediti – afferma Olanda – sono stati curati presso il Pronto Soccorso di Velletri la quale fortunatamente non hanno riportato nulla di grave ma poteva benissimo succedere il peggio. Pochi giorni fa come sindacato abbiamo scritto a tutte le autorità del Ministro della Giustizia segnalando l'emergenza Personale che sta affrontando il Penitenziario di Velletri. La grave carenza di personale (80 unità in meno) consente di garantire i livelli minimi di sicurezza del Penitenziario, senza considerare la gestione degli imprevisti/emergenze che possono emergere in ogni momento».

Danneggiati i pannelli fotovoltaici dall'incendio tra via Macchia Grande e strada alta

Latina: fiamme attorno alla Nucleare

Latina, fiamme attorno alla Nucleare, danneggiati i pannelli fotovoltaici. Tra via Macchia Grande e strada Alta sono stati innescati roghi che hanno raggiunto zone incolte e sterpaglie e le aree gestite da Sogin e Terna. Dal centro alla periferia, passando per la zona tra via Gorgolino e strada Lunga, roghi che hanno reso complicati i soccorsi. In periferia la situazione più critica è quella ha riguardato la centrale nucleare presso Borgo Sabotino. Tra via Macchia Grande e strada Alta in particolare sono stati innescati roghi: il fuoco ha persino raggiunto il campo fotovoltaico, bruciando l'erba tra i pannelli solari, diversi dei quali sono stati danneggiati dalle fiamme. Anche in questa zona i Vigili del Fuoco, intervenuti con due squadre e col supporto dei volontari di alcuni gruppi di Protezione Civile, hanno lavorato a lungo per contenere l'avanzata dell'incendio e gestire l'emergenza. È stato anche necessario l'intervento della Polizia, con una pattuglia della Squadra volante che durante la task force dei soccorritori ha dovuto interrompere la circolazione stradale su via Macchia Grande nel tratto che costeggia appunto la Nucleare, tra la rotatoria all'incrocio con via Alta e via Valmontorio. In quel punto il fuoco bruciava le sterpaglie su entrambi i lati della carreggiata, rendendo impossibile il passaggio dei veicoli. Oltretutto il transito era impedito dalla presenza dei mezzi di soccorso dei Vigili del Fuoco che operavano dal centro della strada per fermare il rogo che stava raggiungendo il vicino campo fotovoltaico. Nonostante gli sforzi dei soccorritori, i danni sono stati notevoli.

Un cittadino indiano è stato curato nelle scorse ore a Borgo Faiti in ospedale

Accoltellato nella notte: indaga la Polizia

Un cittadino indiano è stato curato nelle scorse ore a Borgo Faiti in ospedale: diceva di essere caduto, aveva una ferita da taglio a un fianco. Gli investigatori della Polizia indagano su un cittadino indiano con un'arma da taglio, a quanto pare un coltello. La vicenda si è verificata nel centro abitato di Borgo Faiti ed è un mistero perché l'uomo non parla, non intende l'italiano né collabora con gli investigatori. Forse teme i suoi aggressori. E come lui, anche i suoi due connazionali che gli facevano compagnia quando è stato soccorso. L'uomo, finito in ospedale nel cuore della notte di ieri, è stato operato per la profonda ferita che ha rimediato al fianco sinistro. Sul caso è in corso un'indagine della Squadra Mobile che sta già scavando nella comunità indiana alla ricerca di informazioni utili.

Simit: "Questo concerto, con Omicron 5 che avanza, sarà un amplificatore di contagi, ne favorirà la diffusione. Non credo sia possibile rimandarlo, ma spero vengano usate le Ffp2"

I Maneskin al Circo Massimo: l'atteso evento allarma gli esperti

"Non possiamo certo impedire ai ragazzi di andare al concerto, dopo 2 anni di pandemia che li ha costretti a lockdown e sacrifici, ma il nostro consiglio è di indossare la mascherina Ffp2 che può evitare il contagio in una situazione di assembramento ad alto rischio". Non tira certo una aria buona per quanti, soprattutto i giovani che, dopo mesi di restrizioni e mascherine, si stanno godendo quest'esagerata estate di sole (pure troppo!). Ma il presidente dell'Ordine dei medici di Roma e provincia, Antonio Magi, fa il suo mestiere, soprattutto alla luce di questa spaventosa recrudescenza di contagi da Omicron 5, che specialmente nel Lazio sta registrando numeri davvero inquietanti (7mila nuovi contagi solo ieri a Roma), numeri che non si vedevano dallo scorso gennaio. Fortuna i vaccini che in buona parte hanno attenuato di molto la sintomatologia di chi contagiato. Ma questo si sta dimostrando un 'handicap' in quanto, molti fanno il tampone fai da te, poi vedendo che tutto sommato stanno bene, omettono di autodenunciarsi, continuando così a girare, contagiando a loro volta.Così, tanto per cambiare, ora nel mirino di medici ed esperti sono prepotentemente ritornati i luoghi di aggregazione. In particolare, a far 'storcere il naso' ai professoroni, proprio nella Capitale, è l'atteso concerto-evento che i Maneskin si apprestano a portare in scena in quel del Circo Massimo sabato prossimo, il 9 luglio. Un vero e proprio happening giovanile, per il quale è prevista una presenza di spettatori non inferiore alle 80mila unità. Un appuntamento rispetto al quale Magi si affida al 'buonsenso individuale': "Spero che i ragazzi seguano questa raccomandazione e pensino anche ai rischi che possono far correre ai genitori e ai nonni una volta che tornano a casa dopo il concerto. Occorre valutare rispetto ai dati epidemiologici, che ricordo ormai è chiaro che sono sottostimati per il proliferare di autodiagnosi a casa, di raccomandare la mascherina al chiuso. Ha grande efficacia contro la diffusione del Covid". Un evento, quello di sabato prossimo al Circo Massimo, che preoccupa anche il presidente del Simit (Società italiana di malattie infettive e tropicali) ed e ordinario di Malattie infettive all'Università Sapienza di Roma, Claudio Mastroianni, secondo cui "Questo concerto, con Omicron 5 che avanza, sarà un amplificatore di contagi, favorirà la diffusione del virus". Quindi l'esperto infettivo logo non ha difficoltà ad ammettere che, se possibile, lui sarebbe addirittura a favore di un rinvio del concerto ma, riconosce che "Non credo si possa fare, ed è una decisione che spetta alle autorità competenti. Quello che posso consigliare è di indossare la mascherina Ffp2 e di mantenere una certa distanza. Ma, soprattutto quest'ultima condizione, credo sia difficile da rispettare".

Ricatto d'Amore su RaiUno vince la serata con 16%. Sono tornato su Canale 5, invece, non va oltre il 9,8%. Battiti Live al 12,3%

Ascolti tv del 5 luglio: RaiUno primeggia su tutti. Italia 1 supera Canale 5

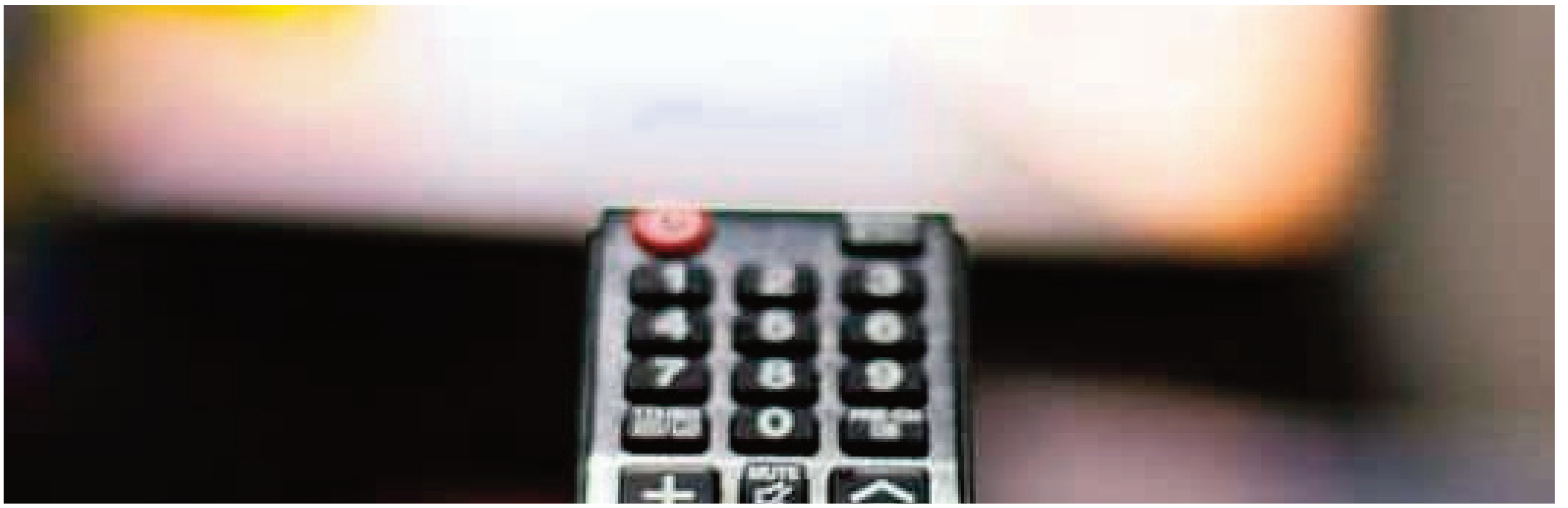

Anche ieri è stata bagarre sui dati di ascolto. Ebbene, come sono i dati ufficiali relativi agli ascolti e dello share? Chi ha vinto ieri sera la gara dei programmi tv? Come saranno andati i dati del 5 luglio per i principali canali televisivi italiani? Andiamo a scoprire i risultati con i dati di ascolto e share che riguardano tutte le fasce e a tutti i programmi televisivi della giornata di ieri. Per ogni fascia oraria, esordendo dalla più combattuta, e dunque il prime time, senza dimenticare l'access e il preserale e le altre, come la seconda serata, ecco cosa è accaduto il 5 luglio 2022 quali sono le analisi sui dati di share. Quali sono state le trasmissioni più viste per ogni fascia, in base allo share, per quanto riguarda ieri ? Cosa veniva proposto ieri in prima serata? La battaglia fra Rai e Mediaset è stata avvincente: chi potrà gioire per gli ascolti del prime time? E per quanto riguarda le altre fasce, chi sorriderà? Come riportato su davidemaggio.it questi sono gli esiti degli ascolti della prima serata di ieri. Nella serata di ieri, martedì 5 luglio 2022, su Rai1 il film Ricatto d'Amore ha appassionato 2.371.000 spettatori pari al 16%. Su Canale 5 la prima tv di Sono Tornato ha raccolto davanti al video 1.485.000 spettatori pari al 9.8% di share. Su Rai2 Dalla Strada al Palco ha interessato 1.155.000 spettatori pari all'8.7% di share. Su Italia 1 il ritorno di Cornetto Battiti Live ha intrattenuto 1.521.000 spettatori con il 12.3% (presentazione 7 minuti: 1.160.000 – 7.5%). Su Rai3 Filorosso ha raccolto davanti al video 782.000 spettatori pari ad uno share del 5.7% (presentazione di 30 minuti: 763.000 – 4.7%). Su Rete4 Dynasties – L'avventura della vita otalizza un a.m. di 412.000 spettatori con il 2.8% di share. Su La7 In Onda Prima Serata ha registrato 552.000 spettatori con uno share del 3.6%. Su Tv8 Snitch – l'infiltrato segna 322.000 spettatori con il 2.2. Sul Nove Il Monaco ha raccolto 249.000 spettatori con l'1.7%. Sul 20 Oldboy segna 398.000 spettatori e il 2.6%. Su Rai4 Hansel e Gretel – Cacciatori di Streghe registra 328.000 spettatori con il 2.1%. Su Iris Posta Grossa a Dodge City segna 314.000 spettatori con il 2%. Su La5 The Twilight Saga: Breaking Dawn Part 2 ha raccolto 225.000 spettatori e l'1.5%. Su Real Time Primo Appuntamento in Crociera ha ottenuto 219.000 spettatori con l'1.4%.

Continua il grande successo di Reazione a Catena che, in termini di pubblico, ha doppiato la presentazione dei palinsesti Mediaset su Canale 5

Ascolti tv del 5 luglio: chi ha vinto, invece, prima e dopo il tg?

Quali sono i dati ufficiali relativi agli ascolti e dello share del 5 luglio per i principali canali tv nelle fasce di ascolto di ieri dell'access prime time e preserale? Andiamo a vedere i risultati con i dati di ascolto e share che riguardano le fasce e tutti i programmi televisivi della giornata di ieri nella fascia dell'Access Prime time e in quella preserale. Ecco cosa è accaduto e quali sono le analisi sui dati di share. Come riportato su davidemaggio.it questi sono gli esiti degli ascolti di ieri. Nella fascia preserale su Rai1 Reazione a Catena – L'Intesa Vincente ha ottenuto un ascolto medio di 2.417.000 spettatori (24.6%) mentre Reazione a Catena ha raccolto 3.442.000 spettatori (28.4%). Su Canale 5 la replica Avanti il Primo segna 792.000 spettatori (9.3%) mentre Avanti un Altro ha interessato 1.568.000 spettatori (15%). La presentazione dei palinsesti Mediaset 2022 ha raccolto 1.745.000 spettatori con il 13.9%. Su Rai2 Hawaii Five O ha raccolto 403.000 spettatori (3.6%) mentre Blue Bloods ha raccolto 561.000 spettatori (4.1%). Su Italia1 Studio Aperto Mag raccoglie 355.000 spettatori con il 3.4%. CSI Miami ha ottenuto 500.000 spettatori (3.8%). Su Rai3 le news dei TGR hanno raccolto 1.945.000 spettatori con il 15.3%. Blob segna 844.000 spettatori con il 6%. Su Rete4 Tempesta d'Amore ha radunato 618.000 individui all'ascolto (4.3%). Su La7 Padre Brown ha raccolto 135.000 spettatori (share dell'1.5%), nel primo episodio, e 161.000 spettatori (share dell'1.4%), nel secondo episodio. Su Tv8 4 Ristoranti raccoglie 184.000 spettatori con l'1.4%. Nell'access prime time, invece, su Rai1 Techetechetè dedicato a Raffaella Carrà raccoglie 3.393.000 spettatori con il 21.5%. Su Canale 5 Paperissima Sprint registra una media di 2.246.000 spettatori con uno share del 14.3%. Su Rai2 TG2 Post ha ottenuto 732.000 spettatori con il 4.6%. Su Italia1 NCIS – Unità Anticrimine ha registrato 1.160.000 spettatori con il 7.5%. Su Rai3 Generazione Bellezza raccoglie 820.000 spettatori (5.4%). Un Posto al Sole ha appassionato 1.255.000 spettatori (8%). Su Rete4 Controcorrente ha radunato 685.000 individui all'ascolto (4.5%), nella prima parte, e 846.000 spettatori (5.4%), nella seconda parte. Su La7 In Onda ha interessato 870.000 spettatori (5.6%). Su Tv8 Celebrity Chef ha divertito 340.000 spettatori con il 2.2%. Sul Nove Deal With It – Stai al Gioco ha raccolto 266.000 spettatori con l'1.7%.

Dalla mattinata alla seconda serata tutti i dati riguardanti i programmi delle principali emittenti televisive generaliste del digitale terrestre

Ascolti tv del 5 luglio: chi ha vinto nelle altre fasce orarie?

Quali sono i dati ufficiali relativi agli ascolti e dello share del 5 luglio per i principali canali tv nelle varie fasce di ascolto di ieri? Andiamo a vedere i risultati con i dati di ascolto e share che riguardano tutte le fasce e a tutti i programmi televisivi della giornata di ieri fino a quella della seconda serata. Ecco cosa è accaduto e quali sono le analisi sui dati di share. Come riportato su davidemaggio.it questi sono gli esiti degli ascolti di ieri. Nella mattinata su Rai1 Mattina 24 segna 197.000 spettatori con il 12.8%. A seguire TgUnoMattina Rassegna Stampa ha raccolto 282.000 spettatori con l'11.8%. TgUnoMattina ha raccolto 747.000 spettatori con il 18.5%; all'interno il TG1 delle 8 ha informato 1.059.000 spettatori con il 23.7%. Uno Mattina Estate dà il buongiorno a 761.000 telespettatori con il 18.7%. Su Canale5 TG5 Mattina ha informato 985.000 spettatori con il 22.3%. A seguire l'appuntamento con Morning News ha intrattenuto 729.000 spettatori con il 18.4%, nella prima parte, e 600.000 spettatori con il 15.4% nella seconda parte. Su Rai 2 Radio 2 Happy Family ha raccolto 146.000 spettatori con il 3.7%. Su Italia 1 Dr House ottiene un ascolto di 88.000 spettatori (2.3%), nel primo episodio, e 105.000 spettatori (2.5%), nel secondo episodio. Su Rai3 – dalle 7.27 – Mattina 24 ha informato 322.000 spettatori con il 7.9%. Agorà Estate convince 222.000 spettatori pari al 5.4% di share. (Agorà Extra Estate: 243.000 spettatori con il 6.3%). Elisir – A Gentile Richiesta segna 185.000 spettatori con il 4.7%. Su Rete 4 Rizzoli & Isles registra una media di 81.000 spettatori (2.1%). Su La7 Omnibus realizza un a.m. di 127.000 spettatori con il 3.8%, nelle News, e 159.000 spettatori con il 3.8%, nel Dibattito. A seguire Coffee Break ha informato 158.000 spettatori pari al 4%. Su Rai YoYo Le Avventure di Paddington segna 129.000 spettatori con il 3.3%. A mezzogiorno, invece, su Rai1 Camper ha ottenuto 1.181.000 spettatori con il 14.1%. Su Canale 5 la replica di Forum arriva a 1.387.000 telespettatori con il 20.5%. Su Rai2 La Nave dei Sogni raccoglie 407.000 spettatori (5.8%). Su Italia 1

CSI: NY ha ottenuto 188.000 spettatori con il 3.1%. Dopo Studio Aperto, Sport Mediaset ha ottenuto 833.000 spettatori con il 7.1%. Su Rai3 Doc Martin segna 228.000 spettatori con il 4.6%. Il TG3 delle 12 ha ottenuto 750.000 spettatori (10.7%). Quante Storie ha raccolto 500.000 spettatori (5.5%) e 396.000 spettatori (3.7%). Passato e Presente ha interessato 434.000 spettatori con il 3.7%. Su Rete4 RIS Delitti Imperfetti ha appassionato 109.000 spettatori con il 2.3%. Dopo il tg, la replica de Il Segreto ha raccolto 184.000 spettatori con il 2%. La Signora in Giallo ha ottenuto 566.000 (4.9%). Su La7 L'Aria che Tira Estate interessa 205.000 spettatori con share del 4.1% nella prima parte, e 392.000 spettatori con il 4.1% nella seconda parte denominata 'Oggi'. Nel pomeriggio su Rai1 Don Matteo 7 ha ottenuto 1.293.000 spettatori (12.3%), nel primo episodio, e 1.294.000 spettatori (14.7%), nel secondo episodio. Sei Sorelle ha raggiunto 858.000 spettatori con il 10.6%. Dopo il TG1 Economia (958.000 – 11.7%), Estate in Diretta ha raccolto 1.355.000 spettatori (16.2%). Su Canale5 il doppio episodio Beautiful ha appassionato 2.023.000 spettatori con il 18%. Una Vita ha convinto 1.782.000 spettatori con il 17.8% di share. A seguire Un Altro Domani ha ottenuto 1.364.000 spettatori con il 15.8%. Il doppio episodio di Terra Amara ha ottenuto un ascolto medio di 1.200.000 spettatori pari al 14.7% di share. Su Rai2 Giro di Italia donne ha raccolto 478.000 spettatori con il 4.4%. Tour de France segna 834.000 spettatori con il 9.6% (Diretta: 737.000 – 8.3%, all'Arrivo: 1.046.000 – 12.8%) Toureplay ha interessato 639.000 spettatori con l'8%. Su Italia1 l'appuntamento con I Simpson ha raccolto 584.000 spettatori (5.1%), nel primo episodio, 534.000 spettatori (5.1%), nel secondo episodio, e 545.000 spettatori (5.5%), nel terzo episodio. La serie animata I Griffin ha appassionato 384.000 spettatori con il 4.3%. Lethal Weapon segna 292.000 spettatori (3.5%). NCIS Los Angeles ha interessato 291.000 spettatori con il 3.6%, nel primo episodio, e 326.000 spettatori con il 3.9%, nel secondo episodio. Su Rai3 l'appuntamento con le notizie dei TGR è stato seguito da 2.314.000 spettatori con il 20.5%. A Raccontare Comincia Tu ha coinvolto 552.000 spettatori pari al 6.7% (presentazione di 17 minuti: 438.000 – 4.9%). Geo Magazine ha registrato 741.000 spettatori con l'8.8%. Su Rete4 Lo Sportello di Forum in replica è stato seguito da 726.000 spettatori con il 7.1%. TG4 Speciale ha interessato 376.000 spettatori con il 4.5%. Su La7 Eden – Un Pianeta da Salvare ha interessato 229.000 spettatori con il 2.6%. Lady Diana La Sua Storia – La Giovane Principessa segna 126.000 spettatori e l'1.5%. Su TV8 il film Solo per l'Estate ha raccolto 246.000 spettatori con il 3%. Su Sky Sport Uno il match di Wimbledon tra Jannik Sinner e Novak Djokovic raggiunge 402.000 spettatori con il 4.7%. Infine in seconda serata su Rai1 Premio Biagio Agnes è stato seguito da 564.000 spettatori con il 9.6% di share. Su Canale 5 TG5 Notte ha totalizzato una media di 528.000 spettatori pari ad uno share del 5.8%. Shades of Blue segna 202.000 spettatori e il 3.8%. Su Rai2 Let's Play segna 186.000 spettatori con il 4.4%. Su Rai 3 il Tg3 Linea Notte segna 430.000 spettatori con il 6.5%. Su Italia1 Il Giorno del Giudizio è visto da 272.000 spettatori (8.3%). Su Rete 4 Raffaella Carrà Special è stato scelto da 180.000 spettatori con il 3.6% di share. Sul 20 L'Uomo D'Acciaio ottene 247.000 spettatori e il 4.3%. Su La7 Before the Flood segna 168.000 spettatori e il 2.4%.

Radio GLOBO

IL PARCO DIVERTIMENTI
DEL CINEMA E DELLA TV

CINECITTÀ World

ROMA - CASTEL ROMANO

Green Power®
generators