CPS
CENTRO PRODUZIONE SERVIZI

ITALIA SERA

www.italiasera.it

GTV AUDIOVISIVI srl

• Italia sera - Quotidiano d'Informazione • Editore: Giornalisti & Poligrafici Associati soc. coop - Sede Legale: via Gustavo Bianchi, 11 - 00153 Roma • Impresa beneficiaria, per questa testata, dei contributi di cui alla legge n. 250/90 e successive modifiche ed integrazioni
• Registrato al Tribunale di Roma numero 474/93 del 28.10.1993 • Direttore responsabile: Matteo Acitelli • Redazione: via G. Bianchi, 11 - 00153 Roma • Stampa: C.S.R. Roma - via G. Bianchi, 11 - 00153 Roma • Spedizioni in Abbonamento Postale articolo 1 comma 1 L. 46/04, DCB Roma

Anno XXVIII numero 45
Lunedì 7 Marzo 2022
Sante Perpetua e Felicita • € 0,30

Ucraina, Zingaretti: "Ho firmato il decreto per l'Unità di Crisi"

a pagina 5

Pino Wilson: oggi la camera ardente

a pagina 5

Liverpool-Inter, Inzaghi: "E' bello vivere serate del genere"

a pagina 6

Interviene il presidente turco mentre le due delegazioni si confrontano in Bielorussia

Erdogan chiama Putin per chiedere il cessate il fuoco

Ecco al terzo round fra la delegazione ucraina e quella russa, un incontro che, alla luce dei fatti e, soprattutto, da quanto dichiarato in questi ultimi giorni dalle due parti in conflitto, difficilmente riuscirà a fornirci quella speranza che andiamo inseguendo ormai da settimane. Ad oggi, i due precedenti incontri (28 febbraio e 2 marzo, come

quello di oggi, entrambi ospitati nel territorio 'non neutro' della Bielorussia), poco hanno aggiunto a quanto già richiesto dallo stesso Putin all'inizio dell'invasione, anche se, ha tenuto a rimarcare Leonid Slutsky, negoziatore russo: "durante il secondo round, la parte ucraina ha dimostrato capacità negoziale.

a pagina 2

Il Reddito di Cittadinanza rappresenta la 'salvezza' per 1,8 milioni di famiglie

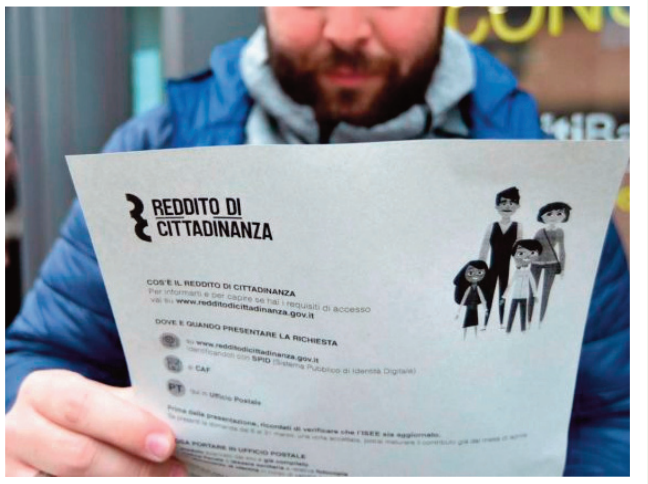

a pagina 4

Rialzo dei contagi in alcune regioni: gli esperti non si dicono preoccupati

a pagina 3

"Guerra mondiale? Un rischio che ora non vedo"

Mario Draghi a Bruxelles per discutere con la presidente della Commissione Ue

Viste le modalità adottate nell'impegnarsi in un conflitto così duro e, soprattutto, anche 'costoso' (Mosca avrebbe schierato ben 2 terzi del suo esercito, ed una quantità di mezzi – navi comprese – che comportano costi esorbitanti), ovviamente più di qualcuno è letteralmente terrorizzato da Vladimir Putin, al punto che, sempre con più crescente ansia, anche da noi, in Italia, la paura per una guerra mondiale sembra divenire ogni giorno sem-

pre più tangibile. Paure ed ansie che, unitamente agli immediati rincari delle materie prime verificatesi in questi giorni, contribuiscono a scatenare paura e pessimismo. Ora, premesso che nessuno in questo momento può escludere qualsiasi 'colpo di scena' – benigno o catastrofico che sia – ancora una volta il premier Draghi è intervenuto per cercare di stemperare le tensioni e le ansie degli italiani.

a pagina 3

Il presidente turco vuole il cessate il fuoco, chiede di "spianare la strada per la pace insieme" e si dice "pronto a contribuire con mezzi pacifici"

Mentre le due delegazioni si confrontano in Bielorussia, Erdogan chiama Putin

Si rendono conto che è in gioco la vita della popolazione, questa è la nostra comune priorità". Ed in questi momenti, mentre sulle principali città ucraine continuano a piovere bombe – ed i 'corridoi umanitari' sono in realtà poco praticabili – sul tavolo di Belovezhskaya Pushcha, i rappresentanti del Cremlino si sono seduti affermando che Mosca è pronta a fissare le ostilità "in qualsiasi momento", sempre però a patto che Kiev riconosca le precedenti condizioni ("denazificazione e smilitarizzazione dell'Ucraina, il riconoscimento della sovranità russa sulla Crimea e, dell'indipendenza delle autoproclamate repubbliche di Donetsk e Lugansk poste). Richieste puntualmente rigettate dal presidente Zelensky che anzi, ancora oggi è tornato a chiedere alla comunità internazionale la chiusura dello spazio aereo, e la dotazione di aerei da guerra. Richieste che non possono essere accettate perché di fatto significherebbero una dichiarazione di guerra alla Russia con tutto l'orrore che deriverebbe. La sensazione generale è che per quanto le due delegazioni possano trovare qualche punto d'incontro, in realtà poco significherebbe sullo scacchiere internazionale, ormai 'coinvolto' dalle gesta del presidente russo. Dunque, se non 'anche' con il coinvolgimento cinese da una parte (e la disponibilità è stata data), e della Turchia dall'altra, con l'Europa e gli Stati Uniti 'allertati', Putin mira da una parte a rivendicare un ruolo di rilievo nel mondo mentre, dall'altra, vorrebbe uscirne non 'perdendone la faccia' e, soprattutto, pagando il meno possibile in termini economici. E a restituire speranze in questo senso, quanto dichiarato stamane da Mevlut Cavusoglu, ministro degli Esteri turco il quale avrebbe affermato all'agenzia di stampa Anadolu, che "Il 10 marzo, a margine del Forum della diplomazia ad Antalya, terremo un incontro trilaterale con i miei omologhi russo e ucraino". Ieri ha infatti avuto luogo un lungo colloquio telefonico fra Vladimir Putin ed il presidente Recep Tayyip Erdogan e, a quanto svelato, dal Cremlino è stata espressa la volontà di giungere ad un negoziato, purché 'equilibrato' rispetto alle motivazioni che hanno costretto Mosca a questa "operazione militare speciale". Dal canto duo Erdogan si è speso con insistenza a favore di un immediato cessate il fuoco, sia per le ovvie conseguenze umanitarie, che per quelle 'politiche', specie nel momento in cui si andrà a discuterne 'tutti insieme' intorno ad un tavolo. Un consiglio 'saggio': dare un segnale di collaborazione aiuterebbe a ragionare in un clima più disteso, che probabilmente indurrebbe anche la comunità internazionale ad essere anche un più 'conciliante'. Ad ogni modo, dopo che il presidente turco ha invitato entrambi le parti "spianare la strada per la pace insieme", come ha scritto l'agenzia di stampa Anadolu, ha poi tenuto a rimarcare che "La Turchia è pronta a contribuire con mezzi pacifici".

"Non perdoneremo mai i bastardi che stanno uccidendo la nostra gente"

Ucraina: Zelensky promette vendetta

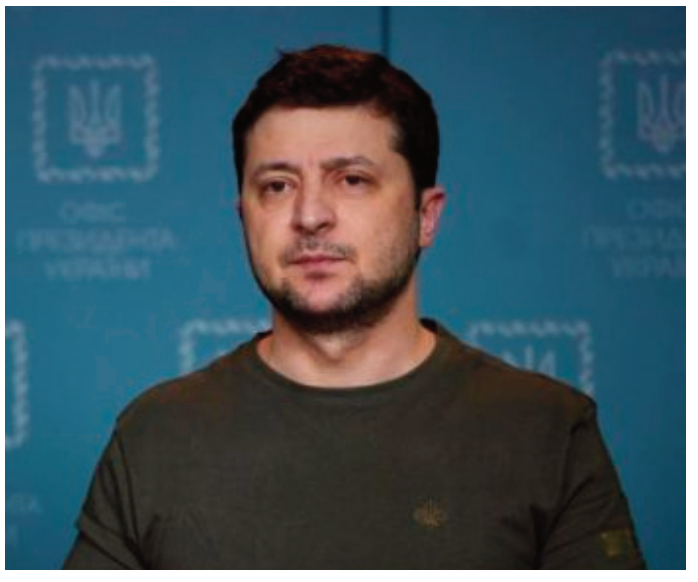

"Non perdoneremo. Non dimenticheremo. Puniremo tutti coloro che hanno commesso atrocità in questa guerra sulla nostra terra". Volodymyr Zelensky, presidente ucraino, promette vendetta in un discorso su Facebook in occasione della Domenica del Perdono. Usa toni durissimi: "Troveremo ogni bastardo che ha sparato alle nostre città, alla nostra gente, che ha bombardato la nostra terra, che ha lanciato razzi. Non ci sarà posto tranquillo su questa terra per voi. Eccetto la tomba", dice. Zelensky non perdonerà nessuno: "Oggi è la Domenica del Perdono. Ma non perdoneremo centinaia e centinaia di vittime. Migliaia e migliaia di sofferenze. E Dio non perdonerà. Non oggi. Non domani. Mai. E invece del Perdono, ci sarà un Giorno del Giudizio". "Non perdoneremo le case distrutte – ha detto ancora il presidente ucraino -. Non perdoneremo il missile che la nostra difesa aerea ha abbattuto su Okhmatdyt. E più di cinquecento altri missili simili che hanno colpito la nostra terra. In tutta l'Ucraina… colpita la nostra gente e i nostri bambini. Non perdoneremo l'uccisione di persone disarmate. La distruzione della nostra infrastruttura", ha concluso.

SEGIMM s.r.l.
SERVIZIO GESTIONE IMMOBILI E IMPIANTI

L'ex calciatore: "Come tutti gli ucraini sono a difendere la nostra Patria"

L'ex Arsenal Oleg Luzhny si arruola

Fucile o mitra, a volte un lanciarazzi. In Ucraina anche i civili combattono per la libertà. La guerra ha coinvolto tutti, non solo i militari. E tra le fila dell'esercito ucraino sono tanti gli sportivi che hanno deciso di arruolarsi, anche tornando in patria da un paese straniero. È il caso, ad esempio, Oleg Luzhny, oggi 53 anni, in passato capitano della nazionale ucraina e terzino dell'Arsenal. In un'intervista al Mirror, l'ex difensore ha dichiarato: "Come tutti gli ucraini sono a difendere la nostra Patria. La situazione è molto tesa, le sirene suona tre o quattro volte al giorno, anche di notte. Le persone devono correre freneticamente nei rifugi, anche le donne con bambini piccoli, che non capiscono cosa sta succedendo". Spiega ancota Luzhny: Sono terrorizzati, intere città e interi villaggi vengono bombardati e distrutti, le persone vengono private di gas, elettricità, acqua e cibo". Spiega ancora l'ex calciatore: "Appoggio tutte le sanzioni. Le persone che sono coinvolte nello sport fanno parte di una nazione. Quando la nazione elegge il presidente, ha anche la responsabilità delle azioni del presidente eletto. Se stanno zitti, significa che sostengono ciò che sta accadendo: l'invasione di un paese pacifico".

Mario Draghi a Bruxelles per discutere con la presidente della Commissione Ue

"Guerra mondiale? Rischio che non vedo"

Da Bruxelles, dove si trova per discutere l'attuale situazione con la presidente della Commissione Ue, Ursula van der Leyen, il presidente del Consiglio è stato 'intercettato' dai media che hanno colto l'occasione per porgo le domande più ovvie e dirette, relative a quanto siamo vivendo. Dunque, alla domanda circa i timori di un'escalation che possa culminare in un conflitto mondiale, Draghi è stato abbastanza esplicito: "Ora non vedo il rischio che la guerra scatenata dalla Russia in Ucraina possa innescare un conflitto più ampio in Europa o una guerra mondiale". Poi, altro tema, parlando anche delle priorità del governo italiano, riguardo alla riforma degli estimi catastali, il premio ha addirittura assicurato che in Italia "nessuno pagherà più tasse"...

"Sono immagini atroci, di una guerra contro la libertà e la democrazia"

Ucraina, Di Maio: "La Russia è feroce"

Quelle che si vedono in Ucraina sono "immagini atroci, di una guerra contro la libertà e la democrazia". Lo ha scritto il ministro degli Esteri italiano Luigi Di Maio su Facebook. "Un'intera famiglia sterminata dall'esercito russo a Irpin, fuori Kiev. Bambini, donne e uomini che provano a fuggire da questa terribile guerra scatenata e portata avanti da Putin, ma che lungo il percorso trovano la morte". Scrive ancora Di Maio: "Non è la guerra Est contro Ovest, non è la guerra Occidente contro Russia. Qui c'è solo la ferocia del governo russo che viene condannata dall'intera comunità internazionale. A causa di questa crudeltà stanno morendo centinaia di civili. Sono immagini vere, che raccontano dramma, sofferenza, morte". Il ministro degli Esteri ieri sera, a Che tempo che fa, aveva parlato della richiesta del presidente ucraino Zelensky di inviare i caccia per respingere l'invasione russa: "Quello significa entrare in guerra e noi non lo vogliamo. Dobbiamo sostenere gli ucraini con aiuti umanitari, creare corridoi, consentendo loro il diritto alla difesa, però dobbiamo scongiurare una guerra che devasterebbe tutto il continente". Ha concluso Di Maio: "Zelensky sta chiedendo anche una no fly zone per fermare gli aerei russi che bombardano anche ospedali, orfanotrofi, scuole. Ma se noi la istituiamo significa mandare i nostri caccia a fermare gli aerei russi e se solo uno dei nostri viene abbattuto scoppia la Terza guerra mondiale perché dovremmo rispondere".

Pregliasco: "Il rialzo dei contagi Covid non deve allarmare. Il numero dei morti sta scendendo e questo è l'elemento più bello"

Covid, rialzo dei contagi in alcune regioni: gli esperti non si dicono preoccupati

Come è giusto che sia, in queste ore gli occhi di tutti noi sono puntati sull'Ucraina tuttavia, nel frattempo la nostra quotidianità non si è certo fermata, e con essa, anche l'altrettanto inquietante azione delle varianti del coronavirus che, silenti, sebbene in calo, non sono certo sparite dalle nostre vite. E stamane, nell'ambito del monitoraggio settimanale sulla curva epidemiologica nel Paese, attraverso il suo presidente, Nino Caratbelotta, la Fondazione Gimbe ha reso noto che "Con i dati della pandemia in netto miglioramento e la drammatica situazione in Ucraina che ha catalizzato l'attenzione pubblica, si rischia un grave calo di attenzione nei confronti del Covid, che è un problema tutt'altro che risolto". Come spiega ancora Cartabellotta, "Il virus continua a circolare in maniera molto elevata nel nostro Paese: nell'ultima settimana in alcune regioni non solo si è arrestata la diminuzione del numero dei nuovi casi, ma in qualche regione si vede qualche lieve aumento. In questa fase infatti – spiega il presidente del Gimbe – il dato nazionale è influenzato al ribasso dalle principali regioni del Nord, come la Lombardia con i suoi 10 milioni di abitanti, dove la situazione è particolarmente favorevole: questo ovviamente trascina verso il basso il dato nazionale mentre, in diverse regioni del Centro-Sud come Abruzzo, Molise, Calabria, Puglia e Sicilia si sta già verificando un'inversione di tendenza". In alcune regioni, specie al Sud, i contagi sono tornati a 'colpire', ecco cosa ne pensano i vari esperi e virologi in fila linea A proposito del +14,5% di positivi registrato in questi ultimi giorni, come spiega il docente della statale di Milano, Fabrizio Pregliasco, "Il rialzo dei contagi Covid non deve allarmare. Può essere che un po' di rilassatezza abbia favorito la diffusione, ma del resto abbiamo ancora un milione di positivi, è chiaro che condizioni di diffusibilità ci sono". Del resto, spiega ancora io virologo, "Vediamo l'effetto complessivo sul medio periodo ma non credo che avremo un picco. C'è una progressione di miglioramento ma non così repentina. Il numero dei morti sta scendendo e questo è l'elemento più bello. Avremo magari qualche contagio in più ma non casi gravi, la vaccinazione, soprattutto quella con tre dosi, si sta dimostrato molto efficace". Tuttavia, come è logico che sia, il medico invita comunque tutti a prestare attenzione: "E' chiaro che da quando non se ne parla più c'è questa percezione di liberi tutti. E' una fase difficile perché oggettivamente stiamo andando bene e tutto questo grazie alla ragionevolezza dei cittadini e anche alle disposizioni progressive e all'approccio di precauzione decisi dalle istituzioni italiane. Quindi ora non è facile, in una fase di transizione, non lasciarsi stregare dal liberi tutti, anche guardando alle scelte di altre nazioni come l'Inghilterra che hanno adottato approcci diversi". Dunque, in questa ultima settimana è stata misurata un lieve recrudescenza dei contagi, una situazione che, secondo il direttore della Clinica di Malattie infettive del Policlinico San Martino di Genova, Matteo Bassetti, "Non dobbiamo guardare i tamponi positivi o la percentuale di positivi, perché non ci dicono nulla. Dobbiamo guardare i casi gravi, chi va in ospedale, perché ci va e quanto ci sta. Questi dati sono in continua discesa. I reparti Covid sono quasi vuoti o si stanno svuotando. E' vero, c'è stato un aumento dei contagi a 7 giorni ma non sono preoccupato, lo sarei stato se fossimo passati da 600 persone in terapia intensiva a 700. C'è minor attenzione al problema anche perché la gente è stufa delle misure di restrizione. Non dobbiamo mollare tutto ma qualche misura va alleggerita". Secondo il noto virologo ligure, "Si deve continuare a parlare di Covid perché si deve pensare alle modalità con cui difendersi, vaccinazioni per chi non l'ha fatto e anche il richiamo, mettersi la mascherina quando serve. Ma credo che i problemi arriveranno da fuori l'Italia e dobbiamo stare attenti", aggiunge poi Bassetti, riferendosi all'imminente arrivo in Italia di un 'corposo' arrivo dei profughi dall'Ucraina dove, va ricordato, il tasso di vaccinazione contro il Covid è da mesi stabile al 30%. La direttrice del Laboratorio di microbiologia clinica, virologia e diagnostica delle bioemergenze dell'ospedale Sacco di Milano, Maria Rita Gismondo, tiene invece a chiarire un concetto: "Si continua a parlare di 'casi Covid' per indicare persone positive al virus. E' sbagliato. I positivi all'infezione da Sars-CoV-2 in questa fase non ci devono assolutamente allarmare. Come sappiamo – tiene a rimarcare l'esperta – in questo momento c'è un quadro assolutamente banale per la stragrande maggioranza. A parte un'attenzione epidemiologica che deve sempre essere mantenuta su tutti i contagi, non ci deve essere nessun allarme nemmeno se questi aumentano. Positivi e malati sono due cose diverse".Antonello Maruotti, ordinario di Statistica dell'Università Lumsa (e co-fondatore dello StatGroup19, gruppo interaccademico di studi statistici sulla pandemia di Covid 19), commenta invece che "La discesa dei casi su base settimanale ha frenato bruscamente. E questo dato è evidente soprattutto in alcune regioni come la Calabria. Da giovedì scorso i dati che abbiamo registrato non sono in linea con la discesa dei contagi che avevamo nella settimana precedente: siamo passati da un -15% di nuovi casi a -8% in questi ultimi 4 giorni. Dobbiamo capire le cause e aspettiamo i dati di oggi che ci diranno molto su questo trend: se dovessimo avere più contagi di lunedì 28 febbraio, vuol dire che abbiamo un problema". Riguardo alle cause che secondo il suo parere potrebbero aver concorso a questa frenata, l'esperto spiega che "Ci stiamo ponendo alcune domande e vogliamo analizzare dei dati. Ad esempio, le dosi booster. Se c'è un calo nelle somministrazioni, abbiamo una criticità nei confronti di una parte della popolazione che diventa più suscettibile. L'altra potrebbe essere che le scuole non vanno più in Dad dopo il cambio delle regole sulla didattica a distanza. E infatti i dati del monitoraggio dell'Iss dimostrano che i contagi nella fascia scolare sono sempre stabili e non c'è stata una frenata". Quindi lo statistico pensa, "se ci dovessimo fermare ad una media giornaliera di 38mila casi, non è proprio un bel numero. Sarei più tranquillo se fossimo a 20-25mila". Fra quanti sin dall'inizio dell'avvento della pandemia, non hanno mai smesso di 'monitorare' la situazione, anche il fisico Giorgio Sestili, che commentando l'andamento epidemico tiene ad avvertire che "I contagi stanno risalendo, +13% negli ultimi sette giorni. Con una stima dell'Rt a 1,3. Sono 4 le regioni dove il virus è in crescita: Umbria, Calabria, Molise e Valle d'Aosta". Un rialzo di casi che, spiega, probabilmente è dovuto "Al fatto che è tutto aperto e stiamo meno attenti ma ancora c'è molto virus in giro, siamo ancora a marzo e fa freddo".

Sebastiano Fadda (Inapp): "Basterebbe migliorare le condizioni retributive e lavorative di questi lavoratori per dimezzare il numero dei percettori"

Il Reddito di Cittadinanza rappresenta la 'salvezza' per 1,8 milioni di famiglie

Certo, guardando in queste ore a quanto sta accadendo a milioni di famiglie in Ucraina, dove ormai la povertà è destinata e regnare sovrana per chissà quanti anni ancora, egoisticamente – per il momento – abbiamo di che consolarci tuttavia, a ben guardare la situazione, anche da noi però non è che ci sia di che festeggiare. Come fa notare infatti il presidente dell'Inapp, Sebastiano Fadda, in Italia "Il reddito di cittadinanza ha rappresentato un'ancora di salvezza per 1,8 milioni di famiglie, ma va notato che circa il 46% dei percettori risultano occupati (552.666 standard e 279.290 precari) con impieghi tali da non consentire loro di emergere dal disagio e da costringerli a ricorrere al rdc per la sussistenza". L'Inapp ha infatti presentato oggi il 'policy brief' intitolato al reddito di cittadinanza, grazie all'indagine 'Plus' che, in virtù del campione composto da oltre 45.000 individui dai 18 ai 74 anni, ha potuto tracciare un rapporto tangibile circa l'attuale situazione economica. Ebbene spiega, "Si potrebbe dire che basterebbe migliorare le condizioni retributive e lavorative di questi lavoratori per quasi dimezzare immediatamente l'attuale numero dei percettori del Reddito di cittadinanza". Oltretutto, spiega ancora Fadda, "Anche la grande domanda potenziale (rilevata sempre tramite le risposte degli intervistati) rivela un 49,8% di simili 'working poors' e ciò conferma la necessità di osservare il mercato del lavoro ben oltre il semplice aspetto del numero degli occupati per spingere analisi e interventi sul tema della qualità del lavoro, delle retribuzioni, della produttività, e della riduzione della precarietà". Entrando nello specifico, come ha evidenziato l'agenzia di stampa AdnKronos, che ha 'analizzato' i dati del report, "Per altrettante famiglie, nel Paese oltre 814mila italiani hanno percepito il reddito di cittadinanza già da prima dell'emergenza Covid 19, pari al 45% dei percettori. Poco più di 1 milione di famiglie (il 55%), invece, ha iniziato a percepire il rdc durante la crisi sanitaria. Complessivamente la platea di percettori di rdc è stata di circa 1,8 milioni di famiglie. A questi beneficiari si aggiungono circa 1,6 milioni di famiglie che intendono fare richiesta della misura di sostegno a breve e 1,4 milioni di nuclei la cui domanda non è stata accolta. La domanda evasa e

potenziale di sostegno è dunque assai rilevante". A penalizzare in parte il mercato del lavoro, il diniego espresso dai percettori in quanto, spiega ancora il report, il 53,6% ritiene l'attività lavorativa offertagli non in linea con le competenze possedute, il 24,5% le ritiene invece un'attività non in linea con il proprio titolo di studio mentre, l'11,9%, ha d che lamentando circa la retribuzione, ritenuta troppo bassa. Fra questi, diversamente da quanto si crede, solo il 7,9% oppone a rifiuto la necessità di doversi spostarsi. Come conferma infatti il report stilato dall'Inapp, "Al di là dell'identificazione dell'offerta congrua, quanto mai difficile da definire il rifiuto per circa il 78% dei rispondenti beneficiari di rdc è attribuito alla modesta qualità delle proposte ricevute". Come evince ancora l'agenzia di stampa AdnKronos nello spiegare l'indagine in questione, 'La presa in carico dei beneficiari del reddito di cittadinanza da parte dei centri per l'impiego o dai servizi sociali ha riguardato una quota troppo bassa di essi'. Infatti, spiega. Ricercatori, soltanto il 39,3% dei percettori ha dichiarato di essere stato contattato dai centri per l'impiego, ed il 32,8% dai Comuni. Tuttavia, va fatto notate che del 40% circa contattato dai centri per l'impiego, in realtà solo il 40% ha sottoscritto il patto per il lavoro, e di questi, ed appena la metà di questi è stata poi avanzata una reale proposta di lavoro (poi rifiutata dal 56% degli stessi). Diversamente, tra quanti invece contattati dai Comuni, solo il 30% ha sottoscritto un patto per l'inclusione sociale, tra questi appena il 20% ha poi realmente partecipato ai cosiddetti progetti di utilità collettiva. Come commenta in questi caso l'Inapp "emerge la difficoltà dei servizi sociali e dei centri per l'impiego a prendere incarico i beneficiari e quella degli enti locali ad attivare progetti di utilità collettiva (puc)". Altro tema fondamentale legato al Rdc, i benefici – soprattutto di stampo psico-sociale – percepiti dai fruitori del reddito di cittadinanza. Tanto è che complessivamente, 'il 64% dichiara di avere maggior fiducia nelle istituzioni, il 63% di aver avuto più tempo per la cura dei figli, il 61% di aver migliorato la sua condizione economica, il 58% ha fatto volontariato, il 54% percepisce un miglioramento della sua salute psico-fisica e, in generale, 1 su 2 dichiara di aver aumentato la fiducia in sé stesso, nel futuro, nei rapporti con gli altri e nella classe politica'. Purtroppo, evidenzia il presidente Fadda, "Il sistema socioeconomico italiano è fragile e la pandemia ne ha peggiorato le dinamiche. Il reddito di cittadinanza si è dimostrato una misura utile per fronteggiare la diffusa povertà, notevolmente peggiorata sotto l'impatto del coronavirus, ma il perimetro della popolazione in condizione di vulnerabilità è più ampio. Una parte della popolazione resta esclusa in ragione degli stessi requisiti formali di accesso o per la scarsa informazione sulla policy. Inoltre, gli strumenti che al rdc sono stati affiancati per promuovere un miglior inserimento lavorativo e una maggiore inclusione sociale, stando ai dati sopracitati, si sono mostrati poco efficaci". Dunque, tiene a sottolineare Fadda, "E' urgente guardare alle cause per giungere ad una ristrutturazione organica sia del sistema delle politiche attive del lavoro sia dei servizi sociali ed evitare che anche gli ultimi due programmi lanciati in proposito (Gol e Fondo nuove competenze) si rivelino poco efficaci. Il problema non è solo, e non tanto, quello della disponibilità di risorse – conclude infine il presidente dell'Inapp – quanto quello di utilizzarle in maniera efficiente nell'ambito di una pianificazione integrata delle politiche del lavoro con le politiche industriali e in genere con le politiche di sviluppo".

Seduta in rialzo a 163 punti, rispetto ai 160 di venerdì. Rendimento all'1,56%

Spread: a quanto sta il differenziale?

Come procede, oggi, quanto allo Spread? E i principali titoli di Borsa? Come sta andando il noto differenziale tra Bund e Btp nella giornata odierna, 7 marzo 2022? E nel contempo, come stanno rispondendo ai segnali economici e finanziari i principali listini e le principali Borse europee, a iniziare da quella di Milano? Ecco la situazione in tempo reale e anche un quadro completo di ciò che è successo intorno allo spread negli ultimi giorni. Per chi non sapesse, lo spread ogni giorno è al centro dell'attenzione di esperti e non. Lo spread tra Btp e Bund avvia la seduta in rialzo a 163 punti, rispetto ai 160 della chiusura di venerdì. Il rendimento del decennale italiano sale all'1,56%, rispetto all'1,53% della vigilia. Ma cosa è lo spread? Si tratta del differenziale tra Btp e Bund si ha a che fare con un indice di comparazione tra titoli di stato. L'oscillazione di questi titoli è influenzata dalle vicende politiche, economiche e finanziarie dei rispettivi paesi e va a sottolineare le curve di crescita o di decrescita del flusso economico di un paese in quel particolare contesto. preso in riferimento anche un termine generico per indicare, semplicemente, la differenza esistente fra due valori in quanto tale. Si parla di spread a tutto tondo, dunque. Ma nel caso più comune, e quello che interessa maggiormente agli italiani (esperti di economia e non) è per appunto quello che traccia la differenza tra il valore dei titoli di stato italiani e quelli tedeschi.

Parenti
ASCENSORI & IMPIANTI
DAL 1955, UN ALTRO LIVELLO

Il concorso che offre l'opportunità di vincere fino ad un milione di euro

Million day: la cinquina vincente di oggi

I numeri vincenti dell'estrazione di oggi, lunedì 7 marzo 2022, per il concorso Million Day. Pronti per scoprire la combinazione vincente dell'estrazione di oggi? Alle ore 19.00 su questa pagina i cinque numeri estratti per il Million Day, il gioco di Lottomatica che ogni giorno alle 19 offre l'opportunità di vincere fino ad 1 milione di euro. I numeri vincenti di oggi, lunedì 7 marzo 2022, per il Million Day sono i seguenti: 113 – 14 – 18 – 50 – 52. Ricordiamo che il concorso del Million Day da regolamento permette anche vincite secondarie indovinando due, tre o quattro numeri estratti.

Il governatore: "Ho firmato il decreto per istituire l'Unità di Crisi"

Ucraina: le parole di Zingaretti

«Ho firmato il decreto per istituire l'Unità di Crisi per accogliere i profughi che stanno arrivando dall'Ucraina». Lo ha dichiarato il governatore del Lazio Nicola Zingaretti. «Nei giorni scorsi – ha aggiunto – abbiamo già inviato carichi di medicinali in Ucraina e garantito agli studenti che vogliono rimanere nel Lazio la possibilità di farlo attraverso il diritto allo studio. Abbiamo già attivato i primi aiuti per i cittadini ucraini che stanno arrivando, ma da lunedì (domani, ndr) ci sarà un salto organizzativo in avanti per essere pronti a tutto e garantire il massimo dell'accoglienza. La Protezione civile del Lazio è pronta ad attivare un piano di accoglienza per fronteggiare l'emergenza Ucraina da 10mila posti. Siamo pronti a riattivare le convenzioni stipulate durante l'emergenza Covid e Afghanistan. Tra alberghi, case vacanze e istituti religiosi la Regione Lazio è pronta a mettere a disposizione di coloro che fuggono dal conflitto in Ucraina fino a 10mila posti. Chiaramente il nostro impegno non si esaurisce qui e qualora i flussi migratori dovessero aumentare saremo qui a fare la nostra parte, al fianco del popolo ucraino». La Prefettura di Roma nel mentre ha convocato per questa mattina la prima importante riunione dell'Unità di crisi regionale.

La Protezione Civile è pronta con un piano d'accoglienza di 10mila posti

Unità di Crisi: le prime accoglienze

La Regione Lazio ha istituito l'Unità di Crisi per accogliere i profughi in arrivo dall'Ucraina. Dopo l'annuncio di Zingaretti la macchina assistenziale si è messa in moto. La Protezione civile del Lazio è pronta con un piano di accoglienza da 10mila posti. "Siamo pronti a riattivare le convenzioni stipulate durante l'emergenza Covid e Afghanistan", ha detto il governatore. Tra alberghi, case vacanze e istituti religiosi la Lazio è pronta a mettere a disposizione strutture, assistenza, diritto allo studio, oltre a carichi di medicinali da inviare sui territori di guerra. La Prefettura intanto ha convocato la prima riunione dell'Unità di crisi mentre molte comunità territoriali e associazioni sono in prima linea per fronteggiare l'emergenza bellica. Come la Caritas diocesana di Albano che ha accolto le prime famiglie in fuga: donne, bambini e adolescenti giunti in Italia in queste ore. Presso la Casa di accoglienza Cardinal Pizzardo di Torvaianica accolte già 16 persone. Anche il Centro di accoglienza "Don Orione" in Anzio e la comunità delle Suore Francescane di Sant'Antonio, a Galloro, hanno dato disponibilità all'accoglienza. Con il Coordinamento della rete internazionale delle Caritas sono stati attivati canali per contributi e donazioni e ulteriori azioni necessarie per rispondere ai bisogni di assistenza umanitaria più urgenti.

Presso la Casa di accoglienza Cardinal Pizzardo accolte sedici persone

La Caritas scende in campo

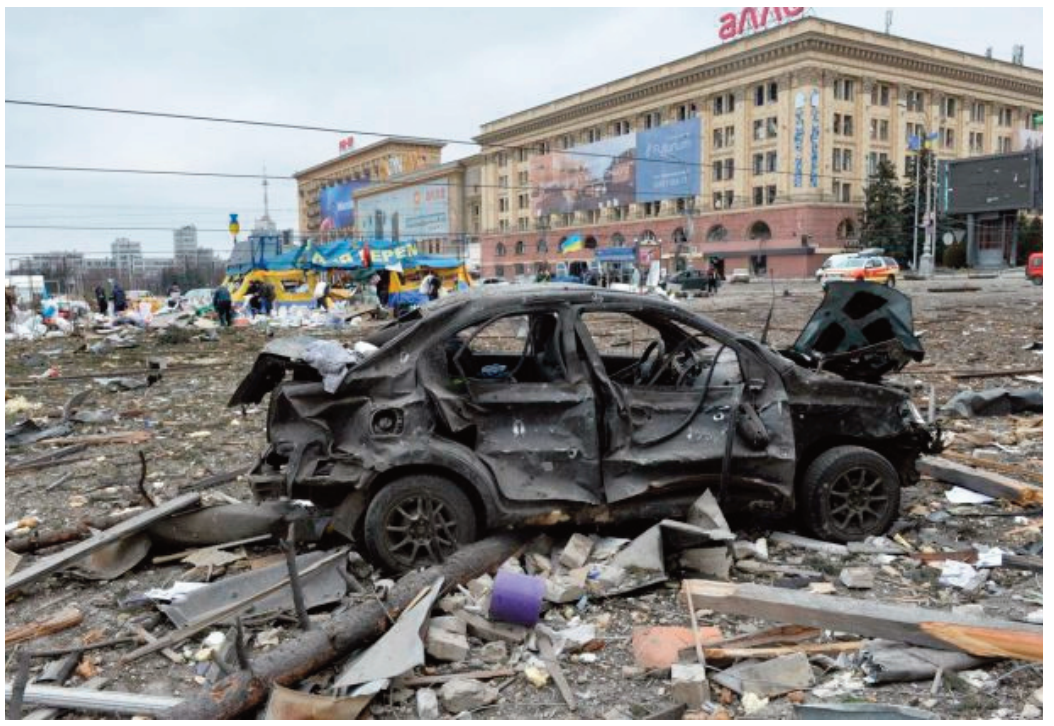

La Caritas diocesana di Albano ha dato il via alle operazioni per accogliere le prime famiglie in fuga dall'Ucraina. Per lo più di donne, bambini e adolescenti. Presso la Casa di accoglienza Cardinal Pizzardo in Torvaianica sono state intanto accolte da Caritas diocesana 16 persone. Il Centro di accoglienza "Don Orione" in Anzio e la comunità delle Suore Francescane di Sant'Antonio, a Galloro, hanno dato disponibilità per ulteriori profughi. «Grazie al team di educatori professionali, mediatori linguistici, medici e consulenti legali e volontari – ha detto il direttore della Caritas della diocesi di Albano, don Gabriele D'Annibale – Caritas diocesana riesce a garantire una prima accoglienza volta ad accompagnare le singole persone a recuperare la serenità e la dignità che la guerra ha inevitabilmente interrotto. Anche gli Istituti Religiosi presenti in diocesi stanno aprendo le porte per accogliere i profughi e tutta Caritas Italiana è accanto a Caritas Ucraina e a tutta la popolazione di quel paese, confermando una presenza nell'emergenza, sempre con un ruolo promozionale e con costante attenzione alla persona e rispetto della dignità di ognuno, soprattutto se fragili e vulnerabili». La Caritas della diocesi di Albano – con il Coordinamento di Caritas Italiana e della rete internazionale delle Caritas – si è attivata per donazioni facendo un bonifico intestato a Diocesi di Albano, causale "Sostegno Ucraina": IT69U0313801000000013305263.

Si è spento nella notte tra sabato e domenica il Capitano della Lazio del '74

Pino Wilson: oggi la camera ardente

Uno dopo l'altro, in fila per Pino Wilson. Da stamattina alla sala della Protomoteca in Campidoglio è stata aperta la Camera ardente in onore del Capitano della Lazio del '74, scomparso nella notte di ieri, all'improvviso. In tanti sono arrivati a fargli un saluto, l'affetto del popolo laziale è stato travolgente, e dai social è passato al Campidoglio. Presente anche una delegazione della Lazio, che ieri, sui social, ha dedicato video e messaggi d'affetto all'ex difensore, diventato eroe nella Lazio di Mestrelli. Il direttore sportivo Igli Tare, presente al Campidoglio, ha detto: "Oggi siamo venuti a fare gli onori alla storia della Lazio. Stamattina è stato molto difficile salutare un pezzo grosso della storia di questo club il capitano del primo scudetto della Lazio, parte importante della nostra storia. Stiamo vicino alla famiglia, condoglianze a tutta la nostra società. Grande onore a un uomo che è sempre stato presente con amore e rispetto". A parlare poi è Maurizio Manzini, storico dirigente biancoceleste: "Pino era un predestinato, nato per essere leader. Aveva una personalità forte, quello che ti diceva era il pensiero del gruppo. Ogni componente della squadra si rivolgeva a lui. Era anche molto generoso ma allo stesso tempo non disdegnava di fare qualche scherzo da buontempone qual era". Continua il ricordo di Manzini: "Lascia un ricordo che non si spegnerà mai, è stato un esempio. Non per niente era uno dei prediletti di Tommaso, insieme a Giorgio, Frustalupi e Luciano. Ora li ha raggiunti. Non ci resta che sperare che adesso, mentre noi stiamo parlando, lui stia organizzando uno scherzo con gli altri compagni in cielo".

"E' bello vivere serate del genere, nel loro stadio sarà ancora più bello"

Liverpool-Inter: le parole di Inzaghi

L'Inter, dopo lo 0-2 subito a San Siro, spera nell'impresa contro il Liverpool. La squadra di Inzaghi deve ribaltare il risultato ad Anfield, davanti ai tifosi Reds. Impresa complicata, nonostante la squadra nerazzurra sia reduce dalla rotonda vittoria sulla salernitana per 5-0. Mister Inzaghi, in conferenza stampa, ha comunque lasciato aperta ogni possibilità, anche alla luce dell'ottima gara di andata. "La partita d'andata ci ha penalizzato il risultato – ha detto Inzaghi in conferenza -, abbiamo fatto una grandissima gara. Sappiamo che sarà un match difficile contro una delle squadre più forti d'Europa, abbiamo grandi motivazioni. Per noi sarebbe importante trovare un gol nel primo tempo, abbiamo avuto tre giorni per prepararla ed i ragazzi sono preparati bene. E' bello vivere serate del genere, nel loro stadio sarà ancora più bello: sarà una serata speciale". Ha spiegato poi l'allenatore nerazzurro: "Era da tanto tempo che la società non arrivava a questi livelli. Il sorteggio non ci è andato benissimo, ma essendo arrivati secondi ce lo aspettavamo. Da queste partite cresceremo tutti, sono gare uniche per tutti. Il recupero di Bologna? Mi sarebbe piaciuto giocarlo il 6 di gennaio, ora attendiamo per capire quando recupereremo il match". Ha concluso Inzaghi: "Sappiamo l'importanza della gara che andremo ad affrontare: nel corso dell'ultimo periodo abbiamo speso tante energie ma le partite di domani si preparano da sole. Perisic? Domani saranno tutti convocati, tranne Barella che è squalificato e Kolarov fuori lista. Il presidente è tanto tempo che è qui con noi, fa piacere la sua vicinanza".

La sfida in share tra Noi su RaiUno e Lo show dei record su Canale 5

Ascolti: chi ha vinto in prime time?

Anche ieri è stata bagarre sui dati di ascolto. Ebbene, come sono i dati ufficiali relativi agli ascolti e dello share? Chi ha vinto ieri sera la gara dei programmi tv? Come saranno andati i dati del 6 marzo per i principali canali televisivi italiani? Andiamo a scoprire i risultati con i dati di ascolto e share che riguardano tutte le fasce e a tutti i programmi televisivi della giornata di ieri. Per ogni fascia oraria, esordendo dalla più combattuta, e dunque il prime time, senza dimenticare l'access e il preserale e le altre, come la seconda serata, ecco cosa è accaduto il 6 marzo 2022 quali sono le analisi sui dati di share. Quali sono state le trasmissioni più viste per ogni fascia, in base allo share, per quanto riguarda ieri ? Cosa veniva proposto ieri in prima serata? La battaglia fra Rai e Mediaset è stata avvincente: chi potrà gioire per gli ascolti del prime time? E per quanto riguarda le altre fasce, chi sorriderà? Come riportato su davidemaggio.it questi sono gli esiti degli ascolti della prima serata di ieri. Nella serata di ieri, domenica 6 marzo 2022, su Rai1 l'esordio della fiction Noi ha conquistato 3.979.000 spettatori pari al 18.7% di share (primo episodio: 4.166.000 – 17.5%; secondo episodio: 3.787.000 – 20.4%). Su Canale 5 – dalle 21.28 alle 0.44 – la prima puntata de Lo Show dei Record ha ottenuto un ascolto medio pari a 2.829.000 spettatori pari al 16% di share (presentazione di 7 minuti: 2.886.000 – 11.6%). Su Rai2 The Rookie 4 ha raccolto 891.000 spettatori con il 3.6%. A seguire in prima visione assoluta CSI: Vegas ha interessato 688.000 spettatori con il 2.9%. Su Italia1 il film The day after tomorrow – L'alba del giorno dopo ha intrattenuto 965.000 spettatori con il 4.4% di share. Su Rai3 preceduto da una presentazione di 40 minuti (1.837.000 – 7.8%), Che Tempo Che Fa – dalle 20.45 alle 22.16 – ha raccolto davanti al video 2.745.000 spettatori (11.1%) mentre Che Tempo Che Fa – Il Tavolo – dalle 22.20 alle 23.51 – ha ottenuto 1.680.000 spettatori (9%). Su Rete4 Zona Bianca è stato visto da 705.000 spettatori con il 4.1% di share. Su La7 Non è l'Arena ha interessato 830.000 spettatori con il 5%. Su Tv8 il Gran Premio di Moto GP del Qatar, il primo della stagione, è stato seguito in differita da 1.054.000 spettatori con il 4.3% di share. Sul Nove Sei Giorni, Sette Notti segna 292.000 spettatori (1.3%). Su Rai4 Innocenti Bugie ha ottenuto 259.000 spettatori con l'1.1%. Su Iris La Moglie dell'Astronauta ha interessato 263.000 spettatori con l'1.1%. Su Rai Premium Il Cantante Mascherato ha convinto 143.000 spettatori con lo 0.8% (presentazione: 102.000 – 0.4%). Su Top Crime Colombo segna 304.000 spettatori con l'1.3%.

Le previsioni dell'astrologo da lunedì 7 a domenica 13 marzo 2022

L'oroscopo settimanale di Paolo Fox

Diamo il benvenuto a questa settimana, da anticipare con le previsioni di Paolo Fox, da lunedì 7 a domenica 13 marzo 2022. A seguire l'oroscopo della settimana di Paolo Fox con la nostra analisi libera tratta dalle pubblicazioni sul web dell'astrologo.

Ariete Preparati ad accogliere una settimana fantastica piena di opportunità e avanzamento. Potresti trovare il riconoscimento in arrivo per tutto il meraviglioso lavoro che hai svolto nelle ultime settimane.

Toro Le tue mosse ben calcolate sul fronte finanziario possono mantenere le tue finanze vivaci. Evita di ignorare il tuo partner nonostante il tuo programma fitto di appuntamenti per mantenere viva la scintilla nel romanticismo.

Gemelli Alcuni di voi potrebbero ottenere la posizione della vostra nuova casa o appartamento da voi prenotato. Presta attenzione al tuo lavoro poiché gli errori possono rivelarsi costosi e imbarazzanti.

Cancro La settimana può essere un buon momento per implementare i tuoi piani a lungo ritardato poiché sarebbe un'alta probabilità che abbiano successo ora.

Leone La tua posizione finanziaria può migliorare e permetterti di concederti il lusso di qualcosa che desideri da molto tempo.

Vergine Coloro che desiderano iniziare la loro carriera possono ottenere un'offerta da un'organizzazione molto prestigiosa e progressista.

Bilancia Dopo alcune battute d'arresto, potresti riuscire a trovare il tuo ritmo questa settimana e saresti in grado di incanalare la tua spinta in un modo più produttivo e vantaggioso.

Scorpione Sarebbe un ottimo momento per socializzare e aumentare la tua cerchia di influenza. È probabile che ti porti un senso di realizzazione.

Sagittario La settimana è un momento opportuno per concentrarti sul tuo benessere mentale, prendendoti del tempo libero per la ricreazione e il riposo.

Capricorno È probabile che la tua creatività sia al suo apice e il tuo pianeta dominante potrebbe aiutarti a entrare in scena e alla ribalta questa settimana.

Acquario Immergiti nell'attenzione che ti viene incontro perché hai lavorato duramente per ottenerla.

Pesci È probabile che i romantici siano ispirati a trovare un compagno per se stessi ed è probabile che trovino modi innovativi per trovare la loro persona speciale.

Le previsioni dell'astrologo da lunedì 7 a domenica 13 marzo 2022

L'oroscopo settimanale di Branko

Diamo il benvenuto a questa settimana, da anticipare con le previsioni di Branko, da lunedì 7 a domenica 13 marzo 2022. A seguire l'oroscopo della settimana di Branko con la nostra analisi libera tratta dalle pubblicazioni sul web dell'astrologo.

Ariete È giunto il momento di dare slancio ai tuoi sforzi per eccellere nella vita e raggiungere i tuoi obiettivi nella vita. Dovresti essere alla ricerca di opportunità per lasciare un segno nel campo prescelto.

Toro Puoi aspettarti buoni guadagni dagli investimenti effettuati in società straniere. Chi è alla ricerca di un nuovo lavoro trova un'opportunità promettente.

Gemelli Potresti creare una comprensione più profonda con il tuo partner o persino confessare i tuoi sentimenti alla persona che ami segretamente.

Cancro Questa settimana è probabile che tu abbia la determinazione e la forza per rimuovere tutti gli ostacoli sul tuo percorso verso il successo.

Leone I tuoi sforzi ti permetterebbero di ritagliarti modi nuovi e innovativi per avere successo sul fronte professionale. La tua posizione finanziaria potrebbe ottenere una spinta in quanto tutti i tuoi piani di investimento si rivelano efficaci e redditizi.

Vergine Potresti trovare i tuoi amici e la tua famiglia che ti stanno accanto mentre attraversi un periodo difficile della tua vita personale.

Bilancia È probabile che alcuni di voi si facciano carico della propria vita e della propria relazione. Potrebbe essere necessario compiere alcuni passi decisivi per allontanarsi da aspetti che non sono più benefici o sono diventati problematici.

Scorpione Non prendere decisioni affrettate dopo una battuta d'arresto sul fronte finanziario in quanto potrebbe rivelarsi controproducente.

Sagittario Chiedi l'aiuto di un esperto per capire meglio la situazione. Con un po' di sforzo, è probabile che cambierai le cose a tuo piacimento sul fronte professionale.

Capricorno La settimana potrebbe rivelarsi molto favorevole, ricca di successi e successi inaspettati. Sfrutta al massimo l'atmosfera vincente per invertire la tendenza a tuo favore.

Acquario Potresti iniziare una fase d'oro sul fronte della carriera poiché tutti i tuoi sforzi e il duro lavoro vengono notati e riconosciuti da coloro che contano.

Pesci Può aprire le porte di avanzamento e progresso sul fronte professionale. Alcuni di voi potrebbero riuscire a recuperare un pagamento bloccato o arretrati dando una spinta alla propria posizione finanziaria.

Le predizioni del celeberrimo astrologo per la giornata odierna

Oroscopo Paolo Fox di oggi

Andiamo ad indagare con le previsioni di Paolo Fox di oggi 7 marzo 2022. A seguire l'oroscopo con la nostra rielaborazione libera tratta dalle pubblicazioni sul web dell'astrologo.

Ariete Prendi in considerazione la possibilità di fare la risoluzione del nuovo anno con alcune settimane di anticipo. Questo sarebbe il giorno perfetto per impegnarsi in una nuova direzione di vita.

Toro Ancora una volta la tua vita familiare deve cedere alle esigenze lavorative. Cerca di ringraziare i tuoi cari per essere accomodanti.

Gemelli Ti aspettavi il peggio, ma sembra che le cose andranno per il meglio. C'è molto da festeggiare oggi mentre raccogli i frutti delle fatiche degli ultimi sei mesi.

Cancro Tempo di separarsi da qualcuno che non merita la tua lealtà. Non è facile dire addio, ma è un tradimento di troppo.

Leone La situazione è perfetta per chiarire pensieri e obiettivi. È anche ottimo per codificare a colori il tuo cassetto dei calzini.

Vergine Una questione molto privata è stata risolta oggi. Potresti essere deluso dal risultato, ma almeno hai superato la follia.

Bilancia Arriva il tuo momento di verità! O quell'impresa commerciale per la quale hai firmato sei mesi fa funziona o è ora di lasciar perdere. In ogni caso, saprai a che punto sei.

Scorpione Considera gli eventi attuali come una prova. La fede non è rafforzata da più fede; è rafforzato dai problemi e dai dilemmi che lo mettono in discussione.

Sagittario Non tutte le decisioni si basano su dove stai andando. A volte dipendono da dove sei stato. Se qualcosa non funziona, vai avanti.

Capricorno Confronta dove eri sei mesi fa con dove sei ora e vedrai che hai raggiunto molti dei tuoi obiettivi, anche se in un modo strano e insolito.

Acquario Non tutti i balzi in avanti avvengono in un unico balzo. A volte sono costituiti da piccoli salti e salti.

Pesci Il cielo prefigura una fine oggi. Potrebbe trattarsi di una rottura, di una risoluzione finale o della realizzazione di un desiderio a lungo termine.

Le predizioni del celeberrimo astrologo natio di Capodistria

Oroscopo Branko di oggi

Andiamo ad indagare con le previsioni di Branko di oggi 7 marzo 2022. A seguire l'oroscopo con la nostra rielaborazione libera tratta dalle pubblicazioni sul web dell'astrologo.

Ariete Gli amici non possono fare nulla per te se non chiedi. Quindi chiedi.

Toro Presta attenzione alle critiche. Il loro approccio ha molto da desiderare, ma hanno comunque preziose informazioni da trasmettere.

Gemelli Criticato per la microgestione, la tua attenzione ai dettagli ripaga oggi quando pezzi disparati si uniscono. Considerati vendicato.

Cancro Se stai aspettando i perché i perché per tracciare dove vuoi andare, allora non andrai da nessuna parte. Usa la tua immaginazione e rimetti il cavallo davanti al carro.

Leone Oggi le cose cambiano improvvisamente a tuo favore. Ciò consente di risolvere una controversia finanziaria.

Vergine Fortunatamente il cielo di oggi trasforma un po' di buon senso in un fastidioso oppositore. Incapace di produrre alternative, deve seguire il tuo esempio.

Bilancia Sei così pronto per andare avanti che puoi assaggiarlo. Ma questo non è il momento. Devi riempire casse e coltivare risorse.

Scorpione Ci vuole molto lavoro per costruire un consenso. Ma una volta fatto, avrai un solido supporto per obiettivi futuri. Andateci, una persona alla volta.

Sagittario Questo è il momento perfetto per formalizzare un accordo o firmare per un'impresa. Aspettati complicazioni (cosa c'è di nuovo?), ma puoi gestirle.

Capricorno Il cielo si mostra mentre ti sfreghi le spalle con motori e agitatori. Studiali da vicino. Queste sono le persone che possono far accadere le cose.

Acquario Una transazione si muove rapidamente. Dovresti essere sospettoso? No. Ma quello che ottieni alla fine si rivela un miscuglio.

Pesci Uno straordinario cielo mostra che le persone sono felici di aprire le porte. Ma sta a te chiederlo. Non è il momento di aspettare la cerimonia.

Le predizioni per la giornata di martedì 8 marzo 2022

Oroscopo Paolo Fox di domani

Dopo le previsioni per la giornata di oggi, andiamo seguire l'oroscopo di domani 1 marzo 2022 con la nostra rielaborazione libera tratta dalle pubblicazioni sul web dell'astrologo.

Ariete Qualcosa che stai cercando di tornare in forma si rivelerà di successo. Questo è un ottimo momento per investire, poiché è probabile che otterrai rendimenti fantastici.

Toro È probabile che i livelli più alti ripongano piena fiducia in te nelle questioni professionali. Non è possibile escludere la concorrenza o ricevere una chiamata da qualche organizzazione prestigiosa.

Gemelli Questo è un buon momento per riparare le barriere con quelle che generalmente cerchi di evitare. È probabile che una persona eccitante entri nella tua vita sul fronte romantico.

Cancro Un affare redditizio può farti guadagnare un sacco di soldi. I tuoi sforzi potrebbero non essere abbastanza buoni per superare gli obiettivi fissati sul lavoro.

Leone È probabile che una sistemazione adeguata sia alla portata di coloro che ne

cercano una. Puoi scegliere di riprendere i tuoi allenamenti solo per tornare in forma.

Vergine Il tempo trascorso insieme è previsto per i giovani innamorati. È probabile che qualcosa che hai presentato sul fronte accademico superi il controllo.

Bilancia Opportunità promettenti possono venire a coloro che vogliono. È probabile che oggi guadagnino buoni soldi da liberi professionisti e agenti di commissione. C'è molto da fare sul fronte professionale e ti ritroverai all'altezza.

Scorpione Il fronte domestico può trovarti nell'eccitante compagnia di amici e parenti. Solo sarà necessaria una piccola motivazione per conquistare gli amici per un viaggio divertente.

Sagittario Sul fronte accademico, le cose potrebbero presto iniziare a girare a tuo favore. Prendere la febbre dell'"io" sul fronte romantico può costringere il partner a ripensarci.

Capricorno C'è una buona possibilità di raccogliere i frutti di una dieta cambiata. Per alcuni non si possono escludere ottimi ritorni da investimenti precedenti e da immobili.

Acquario Non hai nulla di cui preoccuparti sul fronte professionale o accademico, poiché prendi il toro per il corna.

Pesci La pace e l'armonia in casa ti daranno immenso sollievo e soddisfazione mentale. I tuoi sforzi romantici portano buoni guadagni.

Le predizioni dell'astrologo, in questo caso, per l'otto marzo

Oroscopo Branko di domani

Dopo le previsioni per la giornata di oggi, andiamo seguire l'oroscopo di domani 1 marzo 2022 con la nostra rielaborazione libera tratta dalle pubblicazioni sul web dell'astrologo.

Ariete Ritornare in forma diventerà più facile grazie alla tua forte determinazione. Questo è un buon momento per pianificare il tuo futuro finanziario.

Toro Professionalmente, riuscirai a impressionare coloro che contano e illuminare le tue prospettive di carriera. Un matrimonio o una funzione ti consentirà di soddisfare il tuo vicini e cari.

Gemelli Trovare un alloggio in affitto adatto alle tue tasche è certo. È probabile che si sviluppi una situazione romantica sul lavoro.

Cancro Manterrai una buona salute man mano che diventerai molto più incline a prendere sul serio il fitness. Alcuni di voi potrebbero avere la possibilità di accompagnare un visitatore in un viaggio di piacere tutto retribuito.

Leone Il denaro non pone problemi se si presta la dovuta attenzione nel spenderlo. Il networking sul fronte professionale promette di portarti in posti.

Vergine È probabile che l'eccellenza accademica ti porti all'avanguardia nel mercato del lavoro. Potrebbe essere necessario contrastare e velocemente il cattivo umore del partner!

Bilancia È probabile che i consigli di qualcuno sul fronte della salute facciano miracoli per te. Nonostante l'aumento delle spese, sarai in grado di rimanere abbastanza bene finanziariamente.

Scorpione La tua brillante prestazione sul lavoro può diventare il discorso della città. La pace e l'armonia domestica sono il tuo obiettivo e ti assicurerai che sia raggiunto ad ogni costo.

Sagittario Per alcuni ci sono buone possibilità di intraprendere un breve viaggio. Un lungo viaggio con il partner è sulle carte per gli innamorati.

Capricorno C'è una buona possibilità di raccogliere i frutti di una dieta cambiata. Guadagnare bene è indicato per gli uomini d'affari.

Acquario Partecipare e mantenere la concentrazione ti aiuterà sicuramente lungo la strada. La famiglia creerà l'atmosfera giusta per farti lavorare senza interruzioni.

Pesci Probabilmente apprezzerai un viaggio a cui sei stato invitato. Stai iniziando a prendere in carico la tua vita amorosa, quindi aspettati bei tempi a venire!

Radio GLOBO

IL PARCO DIVERTIMENTI
DEL CINEMA E DELLA TV

CINECITTÀ World

ROMA - CASTEL ROMANO

Green Power®
generators