CPS
CENTRO PRODUZIONE SERVIZI

ITALIA SERA

www.italiasera.it

• Italia sera - Quotidiano d'Informazione • Editore: Giornalisti & Poligrafici Associati soc. coop - Sede Legale: via Gustavo Bianchi, 11 - 00153 Roma • Impresa beneficiaria, per questa testata, dei contributi di cui alla legge n. 250/90 e successive modifiche ed integrazioni
• Registrato al Tribunale di Roma numero 474/93 del 28.10.1993 • Direttore responsabile: Matteo Acitelli • Redazione: via G. Bianchi, 11 - 00153 Roma • Stampa: C.S.R. Roma - via G. Bianchi, 11 - 00153 Roma • Spedizioni in Abbonamento Postale articolo 1 comma 1 L. 46/04, DCB Roma

Anno XXVIII numero 69
Venerdì 8 Aprile 2022
San Dionigi di Corinto • € 0,30

GTV AUDIOVISIVI srl

Omicidio Carol, il padre scrive all'assassino

a pagina 4

Conference: la Roma cade ancora col Bodo Glimt

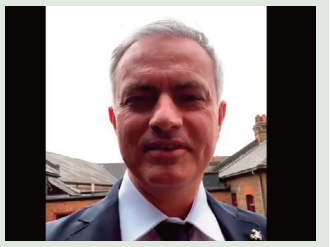

a pagina 6

Lazio: l'incontro tra Sarri e Lotito col ds Tare

a pagina 6

L'appello del Presidente della Corte Suprema ucraina Vsevolod Kniaziev

"Vi chiediamo di sostenere le nostre aspirazioni"

Oggi l'agenzia di stampa Adnkronos, attraverso una splendida intervista realizzata da Roberta Lanzara, ha pubblicato un interessante intervista rilasciata dal Presidente della Corte Suprema ucraino, Vsevolod Kniaziev il quale, per l'occasione ha anche ribadito al nostro Paese, la richiesta di sostenere 'le aspirazioni di Kiev ad essere parte della famiglia europea'. Intanto, riguardo alla raccolta delle prove relative ai crimini di guerra commessi dai soldati russi (dagli stupri al massacro di Bucha), che comporterebbero l'incriminazione del presidente Putin, il Presidente della Corte Suprema ha risposto che "Iryna Venediktova, il procuratore generale, e i suoi subordinati sono responsabili di questi problemi. Dalle informazioni open source è noto che dal 5 aprile quasi 5mila crimini di guerra della Federazione Russa sono stati registrati in Ucraina. Mentre le indagini sono in corso, tutte le informazioni possono essere ottenute solo attraverso i canali di comunicazione ufficiali".

a pagina 2

"Sconvolta dallo spregevole attacco contro la stazione ferroviaria"

a pagina 3

Viterbo: no al turno unico a scuola. Studenti pronti alla protesta

a pagina 4

Covid: "Omicron 2 sta diventando prevalente"

Brusaferro: "Le reinfezioni da Sars-CoV-2 mostrano una crescita questa settimana"

"La sottovariante" Omicron 2 (Ba.2) sta diventando largamente prevalente, rivela il quadro tracciato sulle varianti in Italia. Nelle sequenze caricate sulla piattaforma Icogen vediamo anche alcuni lignaggi che ricombinano Delta e Omicron e Omicron e Omicron, tra cui l'ipotesi in fase di conferma di un sottolignaggio Xe. Studi preliminari suggeriscono un modesto vantaggio di crescita di Xe rispetto a Ba.2".

Aggiungendo poi che i risultati della cosiddetta 'flash survey' arriveranno la prossima settimana, come ogni venerdì, Silvio Brusaferro, presidente dell'Istituto superiore di Sanità, ha illustrato gli esiti del monitoraggio settimanale relativo alla curva epidemiologica nel Paese. Dunque, ha avvertito il responsabile dell'Iss, "Le reinfezioni da Sars-CoV-2 mostrano una crescita questa settimana.

a pagina 3

L'appello del Presidente della Corte Suprema ucraina rivolto all'Europa

Kniaziev: "Sostenete le nostre aspirazioni"

"Assistiamo a una grave crisi del diritto internazionale e della sicurezza"

Nello specifico, ha proseguito Kniaziev, "Ci sono vari elenchi e foto di militari russi su Internet che potrebbero essere coinvolti in crimini impensabili nella regione di Kiev, ma le prove raccolte e registrate da agenzie autorizzate potrebbero essere appropriate per le istituzioni giudiziarie. In effetti, si stanno compiendo molti sforzi per registrare, documentare e raccogliere prove di crimini di guerra commessi dall'esercito occupante. L'Ucraina non ha il diritto di commettere errori in questo processo". Rispetto poi al fatto che Putin ha chiesto di poter riferire al Consiglio di Sicurezza dell'Onu su Bucha, il togato ucraino afferma che "Naturalmente, tutte le istituzioni devono rispondere alle azioni della Russia. Ma, purtroppo, vediamo che la risposta che è stata data finora è insufficiente. Né l'Onu a livello di Consiglio di sicurezza, né l'Osce, a causa della loro procedura decisionale, quando il paese aggressore deve votare per tale decisione, sono in grado di prendere decisioni proporzionate alla situazione in Ucraina. Ecco perché – spiega il tirato a Roberta Lanzara – assistiamo a una grave crisi del diritto internazionale e della sicurezza. Credo che il mondo e tutte le istituzioni internazionali debbano rivedere i propri statuti e le proprie procedure decisionali privando del diritto di voto qualsiasi Paese aggressore. Ciò dovrebbe valere non solo per la Russia in connessione con la guerra che sta conducendo sul territorio ucraino, ma anche per qualsiasi paese aggressore in futuro". Inoltre, prosegue, "Il fatto che la Russia abbia cercato di avviare un incontro delle Nazioni Unite su Bucha, motivata da circostanze artificiose, dimostra chiaramente il loro cinismo, natura manipolativa e totale disprezzo per le regole del diritto internazionale che governano l'intero mondo civile". "Nessun crimine dovrebbe rimanere impunito. Ciò è particolarmente vero per i crimini contro i civili, contro le nostre donne dei nostri bambini. Sono fiducioso che l'Ucraina utilizzerà tutti i meccanismi per ottenere un'equa punizione degli autori. Questi includono tribunali nazionali, tribunali internazionali e tribunali internazionali speciali". "L'Ucraina non ha ancora ratificato lo Statuto di Roma, ma la Costituzione dell'Ucraina prevede la possibilità di riconoscere la giurisdizione della Corte penale internazionale. Nonostante il fatto che la Russia non sia uno stato parte dello Statuto di Roma e non riconosca la giurisdizione della Corte penale internazionale – precisa il giudice all'inviata dell'AdnKronos – esistono molti meccanismi per assicurare alla giustizia la leadership russa. In particolare, un tribunale internazionale speciale". Altra domanda interessante della Lanzara riguardo se ci sono stati, e semmai quanti, magistrati e giudici che hanno deciso di riporre al toga per impugnare il mitra. "Il numero di giudici che impugnano le armi è in costante crescita – replica Presidente della Corte Suprema ucraino – Attualmente sono sei in Cassazione. In totale, nel sistema giudiziario più di 60 giudici si sono uniti alle forze armate dell'Ucraina e alle forze di difesa territoriale. Il paese è anche protetto da centinaia di membri del personale del tribunale". Tutto ciò, aggiunge, tenendo presente che "Secondo la legge ucraina, i tribunali devono operare durante la guerra. Quindi il primo dovere di un giudice è amministrare la giustizia. E solo nei casi in cui la presenza di un giudice al fronte non pregiudicherà o avrà un impatto minimo sull'amministrazione della giustizia da parte di un tribunale, un giudice può essere rilasciato all'esercito o alla difesa territoriale. Pertanto, la magistratura non può permettere a molti giudici di combattere con le armi in mano. Dopotutto, le bilance Themis non sono armi meno importanti in tempo di pace, e soprattutto durante la guerra". Quindi, prosegue ancora nel suo drammatico bilancio della situazione il Presidente della Corte Suprema ucraino, Vsevolod Kniaziev, "La scorsa settimana, a seguito di un attacco aereo l'edificio dell'Amministrazione statale regionale di Mykolaiv è stato distrutto; in questo edificio si trovava il tribunale commerciale di Mykolaiv Oblast. Morirono allora 37 persone, due delle quali erano impiegati del tribunale". Sul secondo punto invece, precisa che "Nei territori temporaneamente occupati, i giudici che non hanno avuto il tempo di partire sono sottoposti a forti pressioni per schierarsi con le autorità russe. I giudici rifiutano". Quindi il giornalista dell'AdnKronos, visto che l'intervista verrà letta in Italia, domanda a Kniaziev se ha qualcosa da dire al nostro paese: "Prima di tutto, vorrei ringraziare i giudici italiani e l'intero popolo italiano per il loro aiuto all'Ucraina e agli ucraini. Attualmente stiamo attraversando uno dei periodi più difficili e dolorosi dalla nostra indipendenza, quindi apprezziamo che l'Italia abbia a cuore i nostri cittadini che cercano rifugio nel vostro Paese, che sostiene l'Ucraina con fondi e azioni. Speriamo in un ulteriore sostegno del vostro governo e dei cittadini, perché dopo la vittoria in questa guerra abbiamo ancora molta strada da fare per la ricostruzione. Unitevi a questo processo". "Alcune delle nostre città – prosegue il Presidente della Corte Suprema ucraino – hanno varcato la soglia della catastrofe umanitaria sotto la pressione del nemico. Invitiamo l'Italia e l'intero mondo civile a non essere indifferenti, a non stare alla larga da questi crimini eclatanti. I nostri connazionali hanno bisogno di aiuti umanitari. Il nostro glorioso e coraggioso esercito ha mostrato forza e potere al mondo, ma abbiamo ancora bisogno di armi. Aiutateci in questo". Infine, afferma Kniaziev, "Vi chiediamo inoltre di sostenere le aspirazioni dell'Ucraina di diventare parte di un'Europa unita e membro a pieno titolo dell'Unione Europea. Abbiamo dimostrato di essere parte della famiglia europea e di condividere valori comuni".

Grande protagonista della cinematografia italiana anche nelle vesti di 'membro accademico', ultimamente stava lavorando a un nuovo progetto

Lutto nel Cinema: a soli 66 anni è venuto a mancare Massimo Cristaldi

Fondatore, nel 2014, della 'pluripremiata' casa di produzione Cristaldi Pics, il noto produttore cinematografico 66enne Massimo Cristaldi, si è improvvisamente spento la notte scorsa a Roma. Era il figlio (unico ed adorato), del grandissimo produttore della migliore cinematografia del dopoguerra, Franco Cristaldi, produttore cinematografico degli anni d'oro del cinema italiano e, proprio accanto alle pellicole del padre, giovanissimo Massimo si era appassionato alla Settima arte. Come dicevamo, la sua 'storia' personale di produttore decolla con la creazione della Cristaldi Pics dove, alla 'cassetta' ha sempre anteposto la qualità. Lo testimoniano i numerosi premi e riconoscimenti conquistati negli anni, accanto a pellicole di spessore. Classe 1956, nato a Roma il 23 marzo, Massimo esordisce nel 1974 all'interno della società del padre, seguendo la classica gavetta: assistente, ispettore di produzione, e direttore di produzione per 9 anni, nel corso dei quali partecipò alla lavorazione di oltre venti film. Massimo nel corso della sua lunga (benché giovane) e fortunata carriera di produttore, ha avuto la capacità di potersi misurare con artisti e registi del calibro di Fellini, Rosi, Pontecorvo, Corbucci, Loy, Magni, Montaldo, Tessari, Vicario, Carlei, e molti altri, anche stranieri. E' il 1992 quando, a seguito della morte del padre, Massimo prende im mano le redini 'Cristaldi Pictures', all'interno della quale gestisce una prestigiosa library, articolata da oltre 260 titoli. Parliamo di pellicole del calibro de 'I soliti ignoti', 'Salvatore Giuliano', 'Il caso Mattei', 'Sedotta e abbandonata', o 'Il nome della rosa'. Ricordiamo inoltre che la Cristaldi Film ha anche vinto ben due Oscar con 'Amarcord' (di Federico Fellini), e 'Nuovo Cinema Paradiso' (di Giuseppe Tornatore), senza contare l terza statuetta dell'Academy per la migliore sceneggiatura originale di 'Divorzio all'italiana' (diretto da Pietro Germi). Oltre ai vari premi e riconoscimenti vinti, Massimo Cristaldi è anche stato membro della European Film Academy e dell'Accademia del Cinema Italiano (David di Donatello). Inoltre, dal 1997 al 2002 è presidente dall'Apc (Associazione Produttori Cinematografici), poi confluita nell'Anica (Associazione Nazionale Industrie Cinematografiche). A quanto sembra, in questi ultimi Massimo era impegnato nella realizzazione di un film tratto dal libro "Tu, mio" dello scrittore Erri De Luca. Il primo ciak era previsto per il prossimo settembre...

SEGIMM s.r.l.
SERVIZIO GESTIONE IMMOBILI E IMPIANTI

"Sconvolta dallo spregevole attacco contro la stazione ferroviaria"

La Von Der Leyen in visita a Kiev

"La presidente della Commissione Ue, Von der Leyen sta viaggiando a Kiev insieme all'Alto Rappresentante dell'Ue Josep Borrell e al primo ministro slovacco Eduard Heger. Si incontrerà con il presidente Volodymyr Zelensky e altri leader ucraini. Per ragioni di sicurezza non possiamo dare altri dettagli". Così stamane annunciava alla stampa Eric Mamer, portavoce capo della Commissione, rispetto alla visita che i rappresentanti europei stanno compiendo proprio queste ore a Kiev, dove si sono incontrati con il presidente ucraino Volodymyr Zelensky. Il gruppo degli alto funzionari Ue, vista la chiusura dello spazio aereo, sono partiti in treno dalla stazione della cittadina polacca di Przemysl, a soli 13 chilometri dal confine ucraino. Una visita preceduta stamane dall'ignobile raid aereo contro la stazione ferroviaria di Kramatorsk, nell'Ucraina orientale, dove circa 50 civili, tra i quali anche cinque bambini, hanno perso la vita. Un atto che la Leyen attraverso Twitter ha definito ''Spregevole, attaccare una stazione ferroviaria utilizzata per l'evacuazione dei civili in Ucraina". La presidente Ue si è detta "sconvolta dalla perdita di vite umane e porrò personalmente le mie condoglianze al presidente dell'Ucraina Volodymyr Zelensky. Il mio pensiero va alle famiglie delle vittime".

Brusaferro: "Le reinfezioni mostrano una crescita questa settimana"

"Omicron 2 è ormai prevalente"

E' un fenomeno che ormai caratterizza questa parte dell'epidemia Covid, dominata dalla 'famiglia' Omicron infatti, se fino alla settimana prima erano a quota 3,5%, ora sembrano superare il 4%". Tuttavia, rassicura Brusaferro, "L'epidemia è in lieve miglioramento. La trasmissibilità, in diminuzione, continua ad essere al di sopra della soglia epidemica, ma si osserva una lieve riduzione dell'incidenza". "Questa settimana – spiega ancora l'esperto – si conferma un trend in decrescita nel numero dei nuovi casi e l'incidenza nell'arco della settimana per 100mila abitanti è a 776 casi. Anche l'indice di trasmissibilità Rt, sia nel caso delle ospedalizzazioni sia nel caso dei pazienti sintomatici, mostra una decrescita". In tutto ciò, evidenzia Brusaferro, "Il quadro europeo mostra una progressiva e lenta tendenza alla riduzione della circolazione" di Sars-CoV-2 in diversi Paesi". E infatti, continua, "la curva appare in decrescita o in rallentamento in alcuni di questi Paesi. Guardando all'Italia e al quadro regionale, quasi tutte le regioni segnano una decrescita, anche se soltanto iniziale. E solo alcune regioni segnano ancora una lieve crescita". Riguardo poi le fasce di età maggiormente colpite in queste ultime settimane, "Le fasce d'età più giovani, che hanno caratterizzato la crescita di quest'ultima fase dell'epidemia di Covid-19, sono in fase di decrescita, in particolare soprattutto le fasce d'età tra 10 e 19 anni e tra 20 e 29, mentre le fasce d'età più anziane, over 50, hanno una circolazione più limitata, ma ancora leggermente in crescita". Dunque sebbene, come dire, "il peggio 'dovrebbe' essere passato", Brusaferro insiste ugualmente sulla prevenzione, raccomandando di continuare comunque "a rispettare rigorosamente le misure comportamentali individuali e collettive raccomandate, ed in particolare distanziamento interpersonale, uso della mascherina, aerazione dei locali, igiene delle mani, riducendo le occasioni di contatto e ponendo particolare attenzione alle situazioni di assembramento, e di completare i cicli di vaccinazione e mantenere una elevata risposta immunitaria attraverso la dose di richiamo".

Covid: le indicazioni da parte dell'Aifa

A chi va la quarta dose?

Quarta dose sì o no? E semmai chi deve vaccinarsi? Finalmente, dopo settimane d'impasse, oggi è stata fatta chiarezza. Il ministero della Salute, di concerto con l'Iss, hanno infatti annunciato che l'Aifa (Agenzia italiana del farmaco), ha indicato le modalità di somministrazione del 'secondo booster' dopo il via libera pronunciato dall'Agenzia europea del farmaco (Ema), e dall'Ecdc (Centro europeo per la prevenzione e il controllo delle malattie). Dunque la quarta dose sarà somministrata "per le persone che abbiano compiuto o superato gli 80 anni di età, per gli ospiti delle Rsa e per coloro i quali siano inseriti nelle categorie a rischio e abbiano un'età compresa tra i 60 e i 79 anni". Come la spiega la nota emessa per l'occasione, "si raccomanda la somministrazione di una seconda dose di richiamo (secondo booster) con vaccino anti Covid a mRna, nei dosaggi autorizzati per la dose booster, purché sia trascorso un intervallo minimo di almeno 120 giorni dalla prima dose di richiamo". Rispetto a chi può farne a meno, l'indicazione relativa al secondo 'booster, spiega che "al momento non si applica ai soggetti che hanno contratto l'infezione da Sars-CoV-2 successivamente alla prima

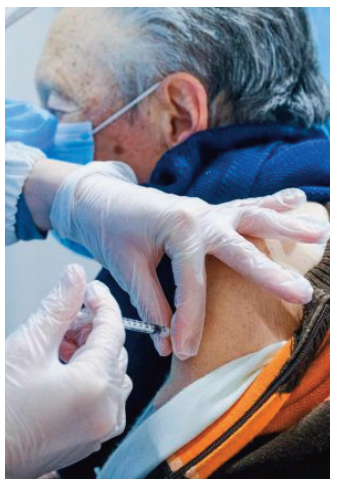

dose di richiamo". Come spiega inoltre i comunicato, "la priorità di mettere in massima protezione tutti i soggetti che non hanno ancora ricevuto la prima dose di richiamo, e per i quali la stessa è già stata raccomandata e di promuovere, richiamandone l'assoluta importanza, la somministrazione della quarta dose vaccinale in tutti i soggetti con marcata compromissione della risposta immunitaria per cause legate alla patologia di base o a trattamenti farmacologici, e ai soggetti sottoposti a trapianto di organo solido. Si ricorda che per quest'ultima categoria la somministrazione della quarta dose deve essere considerata equivalente a una dose di richiamo, consistendo il ciclo di vaccinazione primaria di tre dosi".

"Deve smetterla con assurde demagogie"

Paragone vs Draghi

"Vogliamo l'aria condizionata o la pace in Ucraina?", una frase, questa pronunciata qualche giorno fa dal premier Draghi, usata per avvertire che dobbiamo prepararci ad una nuova politica di rinunce e sacrifici. In realtà, malgrado tra le righe vi sia anche un non troppo celato richiamo all'egoismo ("ve ne state al fresco mentre c'è gente che per questo muore"), ciò che invece irrita abbastanza, è che questa cieca ostinatezza di proseguire con la via delle sanzioni (a supporto di una sterile ed inefficace azione diplomatica europea), finirà per comportare molti più danni a noi che all'altrettanto 'incolpevole' popolo russo. Un'uscita quella di Draghi, che certo non poteva passare 'liscia', ed oggi il leader di Italexit, il sen. Gianluigi Paragone, ci è tornato sopra ironizzando a sua volta, ma amaramente: "Dopo la surreale uscita del Premier sui condizionatori, chiederò ai presidenti di Camera e Senato di togliere l'obbligo di giacca e cravatta e di ridurre la portata dei condizionatori d'aria in Parlamento, negli uffici ministeriali e nelle P.a.". Quindi facendo serio, Paragone giustamente commenta: "Draghi deve smetterla con assurde demagogie e dare risposte chiare sul futuro del Paese. In queste settimane si è schierato a favore della produzione e dell'invio di armi all'estero calpestando l'articolo 11 della Costituzione. Ora è fra i principali fautori della linea dura e adombra l'embargo sul gas russo". Dunque, obietta il leader di Italexit, "Ma se venisse meno la fornitura del 40% di gas usato nel nostro Paese sarebbe una catastrofe per l'economia, oltretutto in un periodo in cui è certificato un forte calo del Pil. Il governo non ha i fondi per far fronte al caro energia, e si sta inventando una serie di interventi che non producono alcun beneficio per i bilanci di famiglie e imprese. Draghi non propone uno scostamento di bilancio né l'uso dei fantomatici soldi del Pnrr perché quei soldi non ci sono, e l'Europa non può intervenire senza provocare una crisi di nervi a tedeschi, olandesi e a tutti i sacerdoti del rigorismo". "Allora – conclude poi il senatore milanese – senza il gas russo come pensa di tenere in vita imprese e strutture produttive? Comprando gas a un prezzo supermaggiorato dagli Usa o ricorrendo ad altre fonti energetiche? Pensa forse di riproporre il nucleare? Abbia il coraggio di parlare chiaramente. Non ci dica che il carbone o i rigassificatori possono rappresentare una soluzione al problema".

La situazione del differenziale tra Bund e Btp

Spread a 163 punti base

Come procede, oggi, quanto allo Spread? E i principali titoli di Borsa? Come sta andando il noto differenziale tra Bund e Btp nella giornata odierna, 8 aprile 2022? E nel contempo, come stanno rispondendo ai segnali economici e finanziari i principali listini e le principali Borse europee, a iniziare da quella di Milano? Ecco la situazione in tempo reale e anche un quadro completo di ciò che è successo intorno allo spread negli ultimi giorni. Per chi non sapesse, lo spread ogni giorno è al centro dell'attenzione di esperti e non. Lo spread tra Btp e Bund avvia a 163 punti base, rispetto ai 166 punti della chiusura di ieri. Scende anche il rendimento del decennale italiano che si attesta al 2,3% rispetto al 2,33%. Ma cosa è lo spread? Si tratta del differenziale tra Btp e Bund si ha a che fare con un indice di comparazione tra titoli di stato. L'oscillazione di questi titoli è influenzata dalle vicende politiche, economiche e finanziarie dei rispettivi paesi e va a sottolineare le curve di crescita o di decrescita del flusso economico di un paese in quel particolare contesto. Del resto, Spread è preso in riferimento anche un termine generico per indicare, semplicemente, la differenza esistente fra due valori in quanto tale. Si parla di spread a tutto tondo, dunque. Ma nel caso più comune, e quello che interessa maggiormente agli italiani (esperti di economia e non) è per appunto quello che traccia la differenza tra il valore dei titoli di stato italiani e quelli tedeschi.

Fabio Maltesi: "Ti aspetto quando esci dal carcere anche dopo 30 anni"

Omicidio Carol, il padre scrive all'assassino

È rabbia e disgusto. È orrore e sentimento di vendetta. Nelle parole di Fabio Maltesi, padre della 26 enne Carol uccisa e fatta a pezzi, c'è tutto l'odio verso Davide Fontana, il vicino della giovane che dopo averla uccisa ha finto di essere lei. Il padre di Carol ha riversato su Facebook l'orrore per la morte della figlia. Ha scritto rivolto all'assassino: "Ti aspetto quando esci dal carcere anche dopo 30 anni se no io o chi ti sistemerà uno dei miei giovani amici che ti odiano come me tu maledetto bastardo schifoso satanista". E ancora: "Perchè non ci hai provato con me pezzo di ....? Ti aspetto quando esci dal carcere, anche dopo 30 anni. Diavolo diavolo maledetto, assassino psicopatico, macellaio schifoso, come ti sei permesso di togliere la vita e torturare il bel viso e il corpo della mia bimba, anche dopo la sua morte". Sono diversi i post sui social che Fabio Maltesi, che da tempo vive in Olanda, ha scritto rivolto all'assino di sua figlia: "Maledetto che hai distrutto la vita del mio angelo, togliendo via il diamante della mia di vita. Se non io ho chi ti sistemerà, satanista, tu lo vai a pagare in un secondo la condanna a morte. Meglio che marcisci in cella di isolamento o che vai a morire lì, visto che questo non può essere nemmeno accettato veri criminali, che hanno pure un codice di rispetto per donne e bambini". Infine ha aggiunto: "never kill a Maltesi, specially not my Carol Angie, figlia mia preziosa".

Gli studenti annunciano di esser pronti a scendere ancora in piazza

Viterbo: no al turno unico a scuola

No al turno unico a scuola a Viterbo fino alla fine dell'anno scolastico. Si prosegue dunque con il doppio turno d'ingresso. E gli studenti annunciano di esser pronti a scendere ancora in piazza. Dopo il tavolo in Prefettura, alla presenza della Consulta studentesca, del capo Gabinetto, del provveditore agli studi e i rappresentanti di Provincia, Asl e Regione, malgrado molti pareri concordi sul ritorno all'orario unico, complice la posizione Cotral, corroborata da un documento inviato alle prefetture che prevede il mantenimento dei doppi turni fino al 30 giugno, il dietrofront non c'è stato. Una disposizione ingiusta per gli studenti, vista la disponibilità di tutte le istituzioni provinciali al ripristino e quanto esposto dalla Asl di Viterbo in merito all'assenza di evidenze scientifiche in merito al vantaggio epidemiologico dato dai doppi turni di ingresso. Già a Novembre si era avanzata l'ipotesi di riunificazione degli orari, anche da parte della prefettura. Il cambio di rotta agita le associazioni studentesche che preannunciano proteste in quanto "l'unica cosa certa è il disagio che il doppio turno d'ingresso provoca a studenti come a docenti, presidi e personale. La fine dello stato di emergenza e il ritorno al 100 per cento della capienza sugli autobus, uno dei motivi che spinse a dire no, rafforzano la linea di chi vuole l'ingresso unico alle 8. 'Continueremo a batterci – dicono gli studenti – con manifestazioni di dissenso".

A perdere la vita nel sinistro un motociclista di diciannove anni

Incidente mortale a Roma Nord

Incidente mortale a Roma nord. A perdere la vita un motociclista di diciannove anni. Il sinistro su corso Francia, in zona Farnesina-Tor di Quinto. Per il centauro non c'è stato nulla da fare, è deceduto prima di poter essere trasportato in ospedale. Sul posto sono intervenute le pattuglie del XV gruppo Cassia della polizia Locale di Roma Capitale e personale del 118. Tra le ipotesi al momento più accreditate quella in base alla quale la moto del giovane abbia urtato la soglia dello spartitraffico che si è trasformato in una sorta di catapulta, in grado di scaraventarlo in strada. Un impatto terribile che gli ha procurato lesioni fatali, con il decesso sopraggiunto sul posto.

Parenti
ASCENSORI & IMPIANTI
DAL 1955, UN ALTRO LIVELLO

Sul posto sono intervenuti i carabinieri della stazione di Roma Centocelle

Si barrica in casa col figlio di tre anni

Si è barricato in casa ubriaco con il figlio di 3 anni. E' successo poco prima della mezzanotte a Torpignattara quando una donna romana ha chiesto aiuto al 112 perchè il suo bimbo si trovava a casa dell'ex compagno, a suo dire, in stato di alterazione dovuta all'abuso di alcolici. Sul posto sono intervenuti i carabinieri della stazione di Roma Centocelle e al principio l'uomo non intendeva aprire la porta. Poi dietro insistenza dei militari è sceso dall'abitazione con il figlio minore e ha raggiunto gli uomini dell'Arma che lo attendevano nei pressi dell'entrata del condominio. L'uomo effettivamente è apparso in evidente ubriachezza e il minore è stato affidato, illeso alla madre. L'uomo ha urlato frasi oltraggiose nei confronti dei carabinieri per cui è stato denunciato.

Leader indiscusso, anche se in calo dopo la prima puntata, la fiction Don Matteo 13

Ascolti tv: chi ha vinto in prime time?

Anche ieri è stata bagarre sui dati di ascolto. Ebbene, come sono i dati ufficiali relativi agli ascolti e dello share? Chi ha vinto ieri sera la gara dei programmi tv? Come saranno andati i dati del 7 aprile per i principali canali televisivi italiani? Andiamo a scoprire i risultati con i dati di ascolto e share che riguardano tutte le fasce e a tutti i programmi televisivi della giornata di ieri. Per ogni fascia oraria, esordendo dalla più combattuta, e dunque il prime time, senza dimenticare l'access e il preserale e le altre, come la seconda serata, ecco cosa è accaduto il 7 aprile 2022 quali sono le analisi sui dati di share. Quali sono state le trasmissioni più viste per ogni fascia, in base allo share, per quanto riguarda ieri ? Cosa veniva proposto ieri in prima serata? La battaglia fra Rai e Mediaset è stata avvincente: chi potrà gioire per gli ascolti del prime time? E per quanto riguarda le altre fasce, chi sorriderà? Come riportato su davidemaggio.it questi sono gli esiti degli ascolti della prima serata di ieri. Nella serata di ieri, giovedì 7 aprile 2022, su Rai1 Don Matteo 13, in onda dalle 21.39 alle 23.27, ha conquistato 5.680.000 spettatori pari al 26.4% di share. Su Canale 5 L'Isola dei Famosi, in onda dalle 21.43 alle 25.18, ha raccolto davanti al video 2.538.000 spettatori pari al 16.8% di share (La Isla Bonita finale 1.130.000 – 25.8%). Su Rai2 Mister Felicità ha interessato 645.000 spettatori pari al 2.9% di share. Su Italia 1 Red 2 ha catturato l'attenzione di 1.159.000 spettatori (5.2%). Su Rai3 Tocca a Noi – Musica per il Sociale ha raccolto davanti al video 658.000 spettatori pari ad uno share del 2.9%. Su Rete4 Dritto e Rovescio totalizza un a.m. di 955.000 spettatori con il 5.6% di share. Su La7 PiazzaPulita ha registrato 1.029.000 spettatori con uno share del 6.3%. Su TV8 il match Bodo Glimt-Roma ha segnato il 3.7% con 848.000 spettatori mentre sul Nove Pearl Harbor ha catturato l'attenzione di 334.000 spettatori (1.9%). Sul 20 The War – Il Pianeta della Scimmie sigla l'5% con 317.000 spettatori mentre su Iris Testimone Involontario è la scelta di 397.000 spettatori (1.7%). Su Sky Uno Pechino Express – La Rotta dei Sultani si porta all'1.5% con 345.000 spettatori.

L'Eredità e Soliti Ignoti continuano ad avere la meglio su Avanti un Altro e Striscia

Ascolti: chi ha vinto prima e dopo il tg?

Quali sono i dati ufficiali relativi agli ascolti e dello share del 7 aprile per i principali canali tv nelle fasce di ascolto di ieri dell'access prime time e preserale? Andiamo a vedere i risultati con i dati di ascolto e share che riguardano le fasce e tutti i programmi televisivi della giornata di ieri nella fascia dell'Access Prime time e in quella preserale. Ecco cosa è accaduto e quali sono le analisi sui dati di share. Come riportato su davidemaggio.it questi sono gli esiti degli ascolti di ieri. Nel preserale su Rai1 L'Eredità – La Sfida dei 7 ha ottenuto un ascolto medio di 2.985.000 spettatori (21.4%) mentre L'Eredità ha giocato con 4.296.000 spettatori (24.5%). Su Canale 5 Avanti il Primo! segna 2.249.000 spettatori con il 16.6% di share e Avanti un Altro! 3.364.000 con il 19.6% di share. Su Rai2 Blue Bloods ha raccolto 502.000 spettatori con il 3.1% e The Good Doctor 629.000 (3.1%). Su Italia1 CSI Miami segna il 3.1% con 611.000 spettatori. Su Rai3 il TGR informa 2.323.000 spettatori con il 12.5% di share e Blob segna 967.000 spettatori con il 4.8%. Su Rete 4 Tempesta D'Amore sigla il 4.2% con 885.000 spettatori. Su La7 TgLa7 Speciale interessa 490.000 spettatori (3.8%). Su Tv8 MasterChef fa compagnia a 253.000 spettatori (1.4%). Sul Nove Cash or trash – Chi Offre di più? è la scelta di 201.000 spettatori (1.1%). Nell'access prime time su Rai1 Soliti Ignoti – Il Ritorno ottiene 5.181.000 spettatori con il 22%. Su Canale 5 Striscia la Notizia registra una media di 3.782.000 spettatori con uno share del 16%. Su Rai2 Tg2 Post segna il 4.3% con 1.018.000 spettatori. Su Ital1a1 NCIS ha registrato 1.402.000 spettatori con il 6.2%. Su Rai3 Che Succ3de? ha convinto 880.000 spettatori pari al 4% e Un Posto al Sole ha appassionato 1.507.000 spettatori pari al 6.5%. Su Rete4 Stasera Italia ha radunato 935.000 individui all'ascolto (4.1%) nella prima parte e 934.000 (4%) nella seconda, mentre su La7 Otto e Mezzo ha interessato 1.660.000 spettatori (7.2%). Sul Nove Deal with It ha raccolto 283.000 spettatori con l'1.2%.

Dalla mattinata alla seconda serata senza dimenticare il mezzogiorno e il pomeriggio. I dati in share dei programmi delle prime sette reti televisive italiane

Ascolti tv: come sono andate le reti generaliste nelle altre fasce orarie

Nella mattinata su u Rai1 l'Edizione Straordinaria del Tg1 informa 867.000 telespettatori con il 15.4% di share mentre Uno Mattina 814.000 (15.9%). La prima parte di Storie Italiane interessa a 830.000 spettatori (16.9%). Su Canale5 Tg5 Mattina informa 1.356.000 spettatori (22.8%) e Mattino Cinque News 1.172.000 spettatori (22%) nella prima parte e 1.021.000 (21%) nella seconda. Su Rai 2 Radio 2 Social Club sigla il 4% con 210.000 spettatori. Su Italia 1 Chicago Fire è la scelta di 134.000 spettatori (2.5%) nel primo episodio e di 165.000 (3.4%) nel secondo, Chicago P.D. interessa a 204.000 spettatori (3.9%). Su Rai3 Agorà convince 352.000 spettatori pari al 6.3% di share e Agorà Extra si porta al 6% con 294.000 spettatori. Su Rete 4 l'appuntamento con Hazzard registra 149.000 spettatori con share del 3%. Su La7 Omnibus realizza un a.m. di 148.000 spettatori con il 3.4% nelle News e 218.000 (3.9%) nel Dibattito. A seguire Coffee Break ha informato 187.000 spettatori pari al 3.8%. A mezzogiorno, invece, su Rai1 la seconda parte di Storie Italiane fa compagnia a 975.000 spettatori (16.3%) e E' Sempre Mezzogiorno a .000 spettatori (%). Su Canale 5 Forum arriva a 1.591.000 telespettatori con il 20.1%. Su Rai2 la Riunione Straordinaria della Corte Costituzionale è stata seguita da 199.000 spettatori pari al 3.3% di share e I Fatti Vostri, in onda dalle 12.00 alle 12.54, segna 745.000 spettatori con il 7.7%. Su Italia 1 Chicago P.D. è la scelta di 295.000 spettatori con il 4% di share, La Pupa e il Secchione Short interessa a 590.000 spettatori (4.8%) e l'appuntamento con Sport Mediaset ha ottenuto 628.000 spettatori con il 4.6%. Su Rai3 Elisir è seguito da 331.000 spettatori (5.6%), il TG delle 12 da 842.000 spettatori (9.8%), Quante Storie si porta al % con .000 spettatori e Passato e Presente è la scelta di .000 spettatori pari al % di share. Su Rete4 Il Segreto ha appassionato 160.000 spettatori con l'1.5% di share e La Signora in Giallo fa compagnia a 653.000 spettatori (4.9%). Su La7 L'Aria che Tira interessa 289.000 spettatori con share del 4.8% nella prima parte e 460.000 spettatori con il 4.2% nella seconda parte denominata 'Oggi'. Su Tv8 4 Ristoranti raccoglie 169.000 spettatori (1.5%). Nel pomeriggio su Rai1 Oggi è un Altro Giorno intrattiene 1.713.000 spettatori (14.4%) e Il Paradiso delle Signore fa compagnia a 1.932.000 spettatori (19.6%). La Vita in Diretta informa 2.155.000 spettatori con il 19.4% (presentazione 1.626.000 – 16.8%). Su Canale5 Beautiful fa compagnia a 2.381.000 spettatori (17.5%), Una Vita ha convinto 2.402.000 spettatori con il 18.4% di share mentre Uomini e Donne si porta al 24.5% con 2.750.000 spettatori (finale 2.299.000 – 22.6%). Amici interessa a 1.877.000 spettatori (19.2%) e la striscia de L'Isola dei Famosi a 1.796.000 (18.8%); Brave and Beautiful interessa a 1.707.000 spettatori (17.6%), Pomeriggio Cinque a 1.777.000 spettatori con il 16.1% (presentazione 1.510.000 – 15.2%, saluti 1.599.000 – 12.9%). Su Rai 2 Ore 14 interessa a 679.000 spettatori (5.3%), il Question Time di Rai Parlamento informa 125.000 spettatori (1.2%), Quasi Detto Fatto ha convinto 299.000 spettatori con il 3.1% di share e Castle piace a 166..000 spettatori (1.6%). Su Italia1 I Simpson intrattengono 481.000 spettatori (3.6%) nel primo episodio, 568.000 (4.4%) nel secondo e 537.000 (4.5%) nel terzo. Big Bang Theory è la scelta di 445.000 spettatori (4.2%) e Modern Family intrattiene 278.000 spettatori (2.9%). Su Rai3 il Tg3 Regione informa 2.143.000 spettatori (16.2%) e #Maestri 433.000 spettatori con il 4% di share; il TG3 Speciale informa 463.000 spettatori (4.7%), Geo registra 1.135.000 spettatori con il 10% di share (Aspettando Geo 719.000 – 7.4%). Su Rete4 Lo Sportello di Forum è stato seguito da 800.000 spettatori con il 6.5% e TG4 Diario di Guerra informa 409.000 spettatori (4.1%). Su La7 Tagadà ha ottenuto 403.000 spettatori con il 3.8% e Tagadà#Focus 422.000 (4.4%). Su TV8 Il Matrimonio del suo migliore amico è la scelta di 172.000 spettatori (1.2%). Infine in seconda serata su Rai1 Porta a Porta convince 1.039.000 spettatori con il 12.4% di share. Su Canale 5 Tg5 Notte ha totalizzato una media di 566.000 spettatori pari ad uno share del 17.8%. Su Rai2 Anni 20 – Notte di Guerra segna 186.000 spettatori con l'1.7%. Su Rai 3 L'Importanza di Iniziare da Uno segna l'1.7% con 238.000 spettatori. Su Italia1 Hellboy viene visto da una media di 357.000 ascoltatori con il 4.1% di share. Su Rete4 Adua e le Compagne ha segnato il 3.5% con 150.000 spettatori.

Conference, Mourinho: "Speriamo di avere un buon arbitro a Roma"

La Roma cade ancora col Bodo Glimt

La vendetta è un piatto che va servito freddo, ma il gelo di Bodo rischia di congelare il piano di Mourinho. L'allenatore giallorosso non riesce a riscattare la batosta subito in Norvegia a inizio stagione, che ha confessato essere stata "la più brutta sconfitta della mia carriera". Con il Bodo, in trasferta, la Roma perde ancora. I giallorossi cadono per 2-1 nell'andata dei quarti di finale di Conference League, lasciando il conto aperto fino al ritorno all'Olimpico. Sperava in un risultato migliore Mourinho, che pure rimane fiducioso per la conquista della semifinale. Al termine della gara Mou ha analizzato la sconfitta: "I due gol arrivano uno da palla inattiva, di quelli che piace molto fare e poco ricevere, mentre il primo è assolutamente ridicolo". A preoccupare l'allenatore è l'infortunio di Mancini: "La cosa che mi preoccupa di più però è l'infortunio di Mancini: è un infortunio che io chiamo da 'campi di plastica'. Abbiamo perso 2-1 ma abbiamo il secondo tempo da giocare all'Olimpico con la nostra gente. Non ho paura a dirlo: mi sento il favorito per le semifinali. Ovviamente giochiamo con una squadra forte, ma ho totale fiducia nei giocatori, nello stadio, nei tifosi". Mou per il ritorno ha le idee chiare: "Ho anche fiducia di avere un buon arbitro con un buon assistente. Già la prima volta che abbiamo giocato a Roma l'arbitro non ha visto 2 rigori nettissimi per noi, oggi ha dato un fuorigioco ridicolo su rimessa laterale, questo dimostra il livello. Pellegrini? – ha concluso – Per la qualità che ha, deve fare di più".

"Il comportamento della Roma è un attacco sistematico ai valori di Glimt"

Bodo-Roma: rissa dopo la partita

Non solo in campo, le scintille tra Roma e Bodo sono volate anche fuori. Una rissa tra l'allenatore del Bodo, Knutsen, e Nuno Santos, preparatore dei portieri della Roma. A rivelarlo per primo è stato Lorenzo Pellegrini al termine della gara, il quale ha parlato di aggressione subita da parte del membro dello staff tecnico giallorosso. Questa la ricostruzione del centrocampista giallorosso a caldo: "Siamo venuti qui con il massimo rispetto, rispettando il fair play. Loro si sono comportati male con noi. Addirittura il loro allenatore ha aggredito il nostro preparatore dei portieri Nuno Santos. Penso che questo sia un insulto alla competizione, una cosa spiacevole. Penso sia un insulto anche alla Roma e ai romani. Giovedì prossimo non la giocheremo in undici, la giocheremo in tanti". Alcune ore più tardi è lo stesso Bodo ad esporsi sulla vicenda, attraverso un lungo comunicato attraverso il quale scarica la responsabilità ai giallorossi. Si legge nella nota: "Il comportamento della Roma non è solo un attacco fisico a Kjetil Knutsen, è un attacco sistematico ai valori di Glimt. Noi come piccolo club non possiamo stare con il cappello in mano e accettare un simile comportamento. La Roma sta bombardando i media di falsità, nel tentativo di nascondere il comportamento antisportivo. Glimt sa che c'è un video dell'incidente, che mostra l'attacco a Knutsen da parte di rappresentanti dell'apparato di supporto della Roma. Il club ha visto questo video. Chiediamo che il pubblico abbia accesso a questo video di proprietà della UEFA. Knutsen si dice inoltre scioccato dal comportamento riprovevole che la Roma ha portato in partita. Una comprovata violazione delle regole del gioco è che l'allenatore dei portieri della Roma si è posizionato illegalmente fuori dallo staff tecnico, dove ha continuamente molestato verbalmente e gesticolando Knutsen. Glimt ne ha informato il quarto arbitro e il delegato UEFA in diverse occasioni. Le denunce non sono state ascoltate e l'allenatore dei portieri della Roma ha potuto continuare il suo comportamento senza ostacoli". Il comunicato del Bodo continua: "Tutto è culminato in un attacco fisico contro di me nel tunnel del giocatore. Di solito sono per natura quindi mi allontanerei. In questo caso, sono stato aggredito fisicamente. Mi afferrò per il collo e mi spinse contro il muro. È naturale che poi ho dovuto difendermi, dice Knutsen. Knutsen dice di non avere problemi di adrenalina e di impegno in panchina durante una partita. Dice che questa è stata una parte naturale del calcio quotidiano a Hovding, Fyllingsdalen, Åsane e Glimt. Il comportamento molesto che abbiamo vissuto durante la partita di ieri, invece, non ha nulla a che fare in uno stadio di calcio, dice Knutsen. Glimt non vede altra scelta che denunciare Nuno Santos alla polizia sulla base dell'aggressione fisica a Kjetil Knutsen. È completamente insostenibile con un tale comportamento. Questa è una provocazione sistematica, una manipolazione e infine l'esercizio della violenza fisica contro Kjetil Knutsen. Siamo fiduciosi che un organismo obiettivo ignorerà le affermazioni errate della Roma, afferma il direttore generale di Glimt Frode Thomassen. Thomassen si aspetta che la UEFA reagisca e garantisca i valori globali del calcio di non violenza e fair play", conclude il comunicato del club norvegese.

Milinkovic-Savic potrebbe essere sacrificato sull'altare del rilancio

Lazio, l'incontro tra Sarri e Lotito

Cena, dolce e anche l'amaro. La cena a tre tra Lotito, Sarri e Tare si è protratta per alcune ore. D'altronde i temi da affrontare erano parecchi. L'incontro era in programma da tempo ed è andato in scena mercoledì sera. Sul piatto il futuro della Lazio, a partire dal calciomercato. Sarri ha chiesto rinforzi importanti per puntare alla Champions. La rosa così com'è non è pronta ad affrontare due competizioni e a putare allo stesso tempo al quarto posto. Servono innesti di qualità in più reparti. Lotito è stato avvertito: in estate se non servirà una rivoluzione poco ci manca. Ecco quindi che entra in ballo Sergej Milinkovic-Savic, il campione che potrebbe essere sacrificato sull'altare del rilancio. Il centrocampista serbo è uno dei migliori in Europa, ha giurato fedeltà alla Lazio e ha difeso i colori biancocelesti per 5 stagione. Per lui è arrivato il momento di fare il grande salto. Niente drammi, è giusto così. Per entrambi le parti. Il Sergente si è dimostrato attaccatissimo alla Lazio ed è stato un professionista esemplare. La sua cessione potrebbe foraggiare il mercato biancoceleste. Lotito per separarsi dal suo gioiello chiede 70 milioni di euro, cash. Niente sconti: il prezzo è salato ma adeguato al valore del giocatore. L'Inter è interessata, ma pare aver messo sul piatto Pinamonti (che piace a Sarri) per abbassare le pretese biancocelesti. Troppo presto per parlare di trattativa, il nome del Sergente diventerà caldissimo in estate.

Juventus, le parole di Allegri: "Locatelli starà fuori quattro settimane"

"Con l'Inter occasione non sfruttata"

La suggestione scudetto è evaporata dopo la sconfitta con l'Inter. Dopo l'avvio zoppicante non era più obiettivo, ma stava diventando di nuovo idea quando la Juve ha ritrovato se stessa. Il ko interno contro la squadra di Inzaghi ha di nuovo ridimensionato gli obiettivi bianconeri. La Champions, però, è quello principale. E Allegri vuole fare di tutto per conquistarlo. L'allenatore bianconero ne ha parlato in conferenza stampa prima della gara con il Cagliari di domani: "Col Cagliari deve essere la partita giusta per tutti. Non dobbiamo più scherzare. Domani è una partita complicata perché il Cagliari viene da una brutta sconfitta a Udine. Giocare con loro è difficile sempre". Ha detto l'allenatore bianconero, che ha aggiunto: "Verrà fuori una brutta partita tecnicamente: dobbiamo essere consci di questo, sappiamo che contano molto i 3 punti. Abbiamo la Roma a 5 punti, non dobbiamo perdere di vista il nostro obiettivo. Il modulo? Oggi valuterò se giocare con il centrocampo a due o a tre". Allegri ha fatto il punto sugli indisponibili, oltre agli squalificati non ci saranno Bonucci e Locatelli, per quest'ultimo i tempi di recupero sono stimabili in circa un mese: "Faremo l'ultimo allenamento e valuteremo le condizioni della squadra. Non ci sarà Locatelli per 4 settimane, mancheranno gli squalificati Morata e De Sciglio. Fisicamente stiamo bene". Sulla partita di domani: "Domani è una partita complicata, giocare a Cagliari è sempre difficile. Sono una squadra fisica che alza molto la palla, secondo me verrà fuori una brutta partita. Domani per noi contano tanto i tre punti, non bisogna perdere di vista il nostro obiettivo. Il nostro obiettivo è sempre stato arrivare quarti. Ora abbiamo la Roma a cinque punti ma dobbiamo fare attenzione. Non possiamo ridurci a rischiare che la Roma si avvicini", ha concluso Allegri.

Le predizioni del celeberrimo astrologo per la giornata odierna

Oroscopo Paolo Fox di oggi

Andiamo ad indagare con le previsioni di Paolo Fox di oggi 8 aprile 2022. A seguire l'oroscopo con la nostra rielaborazione libera tratta dalle pubblicazioni sul web dell'astrologo.

Ariete Una transazione finanziaria promette di ottenere buoni guadagni. La tua salute rimarrà perfetta, quindi non c'è bisogno di preoccuparsi inutilmente di questo punteggio.

Toro È probabile che il tuo lavoro sul fronte professionale ti dia il dovuto riconoscimento. Un viaggio può richiedere più tempo di quanto avevi previsto.

Gemelli Per alcuni non si può escludere l'acquisizione di un bene immobile tramite eredità. È probabile che i tuoi cari e vicini ti inviteranno.

Cancro È probabile che i tuoi investimenti producano rendimenti sostanziali. La giornata appare favorevole per chi cerca lavoro. È probabile che il networking ti porti posti sul fronte sociale.

Leone Troverai l'energia per intraprendere un compito sul fronte interno. Uno sviluppo positivo sul fronte della proprietà può scaldare le vene del tuo cuore.

Vergine Gli studenti saranno in grado di tenere il passo sul fronte accademico e ottenere buoni risultati. Per alcuni non si può escludere una serata appassionata.

Bilancia Un periodo favorevole inizia quando ottieni molto sul fronte della carriera. Gli allenamenti possono risultare stancanti, ma ti terranno in forma.

Scorpione I guadagni potrebbero diminuire poiché i proprietari dei negozi non riescono ad attirare abbastanza adesioni. Oggi è previsto un buon momento nella tua cerchia di amici e parenti.

Sagittario È probabile che fare un giro in un nuovo veicolo ti entusiasmi all'infinito. I passi intrapresi sul fronte della proprietà saranno lodati da tutti. Il romanticismo può rimanere in cima alla tua mente.

Capricorno È probabile che tu diventi attento alla salute. Un buon guadagno ti invoglierà a spendere, ma compra solo ciò che è necessario. Un buon guadagno ti invoglierà a spendere, ma compra solo ciò che è necessario.

Acquario È probabile che qualcuno in famiglia ti renda orgoglioso. Si può perdere molto tempo a lasciare qualcuno nel tuo veicolo.

Pesci L'affitto conveniente può essere previsto in un luogo in cui si desidera affittare un alloggio. Potresti sentirti liberato mentre il partner si allontana.

Le predizioni del celeberrimo astrologo natio di Capodistria

Oroscopo Branko di oggi

Andiamo ad indagare con le previsioni di Branko di oggi 8 aprile 2022. A seguire l'oroscopo con la nostra rielaborazione libera tratta dalle pubblicazioni sul web dell'astrologo.

Ariete Per alcuni non si può escludere un guadagno inaspettato a titolo di eredità o dono. È probabile che quelli nel campo del marketing trovino la giornata più redditizia.

Toro È probabile che alcune buone opzioni di salute vengano selezionate da te. Stare lontano da tutte le controversie domestiche ti aiuterà a mantenere la tua tranquillità.

Gemelli La compagnia di qualcuno farà sembrare un viaggio breve. Il partner può costringerti a prendere un impegno, ma prenditi il tuo tempo.

Cancro Alcuni investimenti precedenti maturano e portano buoni soldi. È predetto che se la caverai bene in qualunque cosa ti sia stato affidato sul fronte del lavoro. Godrai di buona salute non permettendo alle tentazioni di avere la meglio su di te.

Leone Puoi essere ai ferri corti con un genitore su qualche problema personale. Guidare con gli amici al seguito sarà divertente. Una proprietà di tua proprietà potrebbe iniziare a dare buoni guadagni.

Vergine Una buona presentazione all'esame o a un colloquio ti porterà saldamente sulla strada del successo. L'amante può essere di umore lamentoso oggi, ma risponderà ai tuoi suggerimenti.

Bilancia Un amico che hai aiutato finanziariamente potrebbe ricambiare presto con la stessa moneta. La giornata si rivela eccellente sul fronte professionale o accademico.

Scorpione È probabile che unire le persone attente alla salute negli allenamenti quotidiani ti mantenga in forma ed energico. La famiglia sarà di grande supporto e darà consigli tempestivi. Un viaggio d'affari all'estero si rivelerà molto fruttuoso.

Sagittario Per alcuni sono indicati buoni rendimenti dalla proprietà. Il tuo nome può essere legato sentimentalmente a qualcuno che incontri regolarmente.

Capricorno La tua condizione finanziaria rimane nel rosa della salute. Le cose diventano favorevoli al lavoro poiché le tue prestazioni sono apprezzate dai livelli più alti.

Acquario Continuare con un regime di esercizi adatto al tuo stile di vita ti aiuterà a mantenerti in forma e snella. Fatti aiutare sul fronte interno, invece di sovraccaricarti.

Pesci Per alcuni è in programma una breve vacanza. Un buon affare immobiliare è in vista. Alcuni di voi possono innamorarsi e disinnamorarsi!

Le predizioni per la giornata di sabato 9 aprile 2022

Oroscopo Paolo Fox di domani

Dopo le previsioni per la giornata di oggi, andiamo seguire l'oroscopo di domani 9 aprile 2022 con la nostra rielaborazione libera tratta dalle pubblicazioni sul web dell'astrologo.

Ariete Un disaccordo viene risolto amichevolmente, quindi non dovrai fare quell'eroico sacrificio, dopotutto. Ma non essere costernato. Tutti sanno cosa avresti fatto se chiamato a farlo ed è il pensiero che conta.

Toro Il modo più sicuro per rendere felici le persone è smettere di cercare di accontentarle tutte. Poche promesse mantenute sono meglio di una serie di promesse riempite a metà.

Gemelli Una rivelazione al lavoro aiuta a spiegare le tendenze recenti. Tuttavia ci sono alcuni buchi nella storia, quindi continua a frugare.

Cancro Si riconferma un legame affettivo. A volte una relazione deve andare al limite per essere apprezzata.

Leone Ultimamente ci sono stati così tanti passaggi di mano che non riesci a ricordare se stai comprando o vendendo. Potrebbe essere necessario sederti sul tuo per alcuni giorni solo per sistemare le cose.

Vergine Qualcuno che ti ha abbandonato è tornato. Ti piacerebbe dire che è finita, ma è così? Puoi aspettarti più problemi nei giorni a venire.

Bilancia Potresti fare di meglio? Forse. Considera questo prima di andare avanti: il tuo partner potrebbe non essere l'ideale, ma anche in questo caso gli ideali non sempre sono la migliore compagnia.

Scorpione C'è davvero vita dopo l'ossessione. È piacevole essere attratti da qualcuno perché vuoi esserlo e non perché devi esserlo.

Sagittario La pace in casa porta a sentirsi più centrati. C'è qualcosa da dire per mettere in ordine la tua casa.

Capricorno Prendi il prossimo fine settimana per studiare proposte e offerte. C'è altro in arrivo, quindi parti in vantaggio.

Acquario Alla fine sei tu quello che viene ricercato piuttosto che quello che cerca tutto. Fa un bel capovolgimento dei ruoli. Crogiolarsi nell'attenzione.

Pesci Hai un piatto pieno, quindi dovrai essere più egoista nel decidere cosa vale la pena completare e cosa può essere lasciato indietro.

Le predizioni dell'astrologo, in questo caso, per il 9 aprile

Oroscopo Branko di domani

Dopo le previsioni per la giornata di oggi, andiamo seguire l'oroscopo di domani 9 aprile 2022 con la nostra rielaborazione libera tratta dalle pubblicazioni sul web dell'astrologo.

Ariete Quello che vorresti evitare è lo stesso con cui trarresti maggiore beneficio dal parlare. Una discussione (o anche solo la volontà di elaborare i tuoi sentimenti sulla relazione da sola) ti libererà un po' di energia.

Toro Ovunque tu vada, noti le vibrazioni. Hai il potere di cambiare il tono di un luogo. Dove la gioia sembra mancare, contribuirai generosamente. Questo è fatto meglio abbinando le persone dove si trovano, quindi sollevando le cose.

Gemelli La richiesta supera la tua abilità attuale. Ti verrà chiesto di fare ciò che non hai fatto prima. Potresti anche essere convinto di non potercela fare. Questo non è in alcun modo un buon motivo per rifiutare la sfida.

Cancro Ci sono richieste di giudizio da fare. Le buone maniere possono essere un po' disoneste, ma è meglio seguire la gentilezza e il tatto piuttosto che rischiare di offendere o ferire i sentimenti con una verità tagliente.

Leone Se la ricompensa fosse piovuta dal cielo, tutti sarebbero usciti a mani aperte. Ma le ricompense vengono in incrementi e da zero. Appartengono a chi si sporca le mani.

Vergine Sarai in sintonia con i vari modi in cui le persone dimostrano il loro status e potere. Può essere sottile come uno scherzo o grande come organizzare un evento. La tua consapevolezza ti aiuterà a navigare in una difficile situazione sociale.

Bilancia Vergogna, colpa e lamentele possono danneggiare la produttività. Questo non vuol dire che dovrebbero essere evitati del tutto. Se affrontati con parsimonia e costruttivo, questi stati possono indicarti ciò che deve essere sistemato e chi è il migliore per il lavoro.

Scorpione Quando sei completamente coinvolto in quello che stai facendo, è come se fossi tutt'uno con il mare della vita. Ti muovi e il mondo si adatta e reagisce naturalmente, lasciando il posto a te.

Sagittario Queste condizioni, nel bene e nel male, non ti definiscono. In un momento di distacco, noterai le tue circostanze in modo diverso. Si sentiranno in qualche modo più piccoli.

Capricorno Coloro che mirano a impressionare faranno il contrario perché lavorare per ottenere l'approvazione è scoraggiante. I veramente impressionanti non hanno bisogno del feedback. Sono troppo occupati a fare ciò che gli piace, a sostenere uno standard o a vivere un principio.

Acquario Gli ornamenti glamour su cui gli altri fanno un grosso problema non ispirano altro che scetticismo in te. Sei concentrato su ciò che è rilevante per la tua vita in questo momento e sulle esperienze che si adattano bene.

Pesci Un modo per affrontare lo stress è evitarlo del tutto. Non è una soluzione che funziona tutti i giorni, ma funzionerà come un incantesimo. Progetta la tua giornata in modo da non dover nemmeno partecipare a una situazione stressante.

Radio GLOBO

IL PARCO DIVERTIMENTI
DEL CINEMA E DELLA TV

CINECITTÀ World

ROMA - CASTEL ROMANO

Green Power®
generators