CPS CENTRO PRODUZIONE SERVIZI

ITALIA SERA

www.italiasera.it

GTV AUDIOVISIVI srl

• Italia sera - Quotidiano d'Informazione • Editore: Giornalisti & Poligrafici Associati soc. coop - Sede Legale: via Gustavo Bianchi, 11 - 00153 Roma • Impresa beneficiaria, per questa testata, dei contributi di cui alla legge n. 250/90 e successive modifiche ed integrazioni
• Registrato al Tribunale di Roma numero 474/93 del 28.10.1993 • Direttore responsabile: Matteo Acitelli • Redazione: via G. Bianchi, 11 - 00153 Roma • Stampa: C.S.R. Roma - via G. Bianchi, 11 - 00153 Roma • Spedizioni in Abbonamento Postale articolo 1 comma 1 L. 46/04, DCB Roma

Anno XXVIII numero 152
Lunedì 8 Agosto 2022
San Domenico di Guzman • € 0,30

Furto al Consorzio di Bonifica Etruria meridionale e Sabina

a pagina 5

Roma, show all'Olimpico con lo Shaktar

a pagina 6

Lazio, il nuovo acquisto Provedel alle visite mediche

a pagina 6

"I sondaggi dicono che Fratelli d'Italia potrebbe vincere le elezioni"

Giorgia Meloni: "Potrei diventare la prima premier donna"

Che piaccia o meno, e certamente non perché è 'guardata a vista' come fosse una sorta di 'Hitler in gonnella', la leader di Fdi, Giorgia Meloni, alla luce del 'grosso seguito' di potenziali elettori registrato a suo favore dai sondaggisti, continua ad incuriosire sempre più media nel mondo. E venerdì scorso, dagli Stati Uniti, anche la celebre emittente giornalistica 'Fox', ha deciso di venire a Roma per conoscerla meglio. Un'intervista a 360 gradi, nel corso della quale la Meloni ha raccontato si è raccontata ma, ovviamente, vista la situazione quello che più interessa, è quanto la leader di Fdi ha affermato rispetto alle elezioni.

a pagina 2

Elezioni 2022: Carlo Calenda rompe il patto con Enrico Letta

a pagina 2

Black out a Roma: salta la cabina elettrica di Monte Mario Est

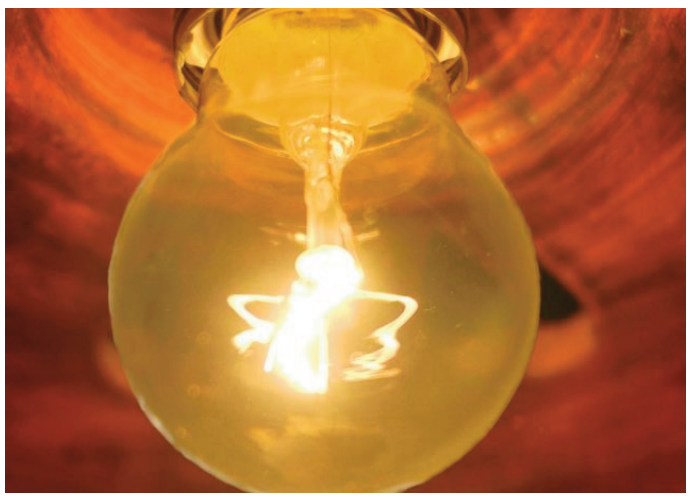

a pagina 4

Scuola e Covid: le regole per il ritorno in classe

Stilato un apposito documento che spiega cosa cambierebbe con un peggioramento

Dopo vari confronti con le autorità sanitarie, oggi sono state pubblicate le 'Indicazioni strategiche ad interim per preparedness e readiness ai fini di mitigazione delle infezioni da Sars-CoV-2 in ambito scolastico (anno scolastico 2022-2023)', frutto della collaborazione fra Istituto superiore di sanità,e con i ministeri della Salute e dell'Istruzione, e la Conferenza delle Regioni e delle Province autonome. Un documento esteso alle scuole del primo e del secondo ciclo di istruzione, che praticamente 'detta le regole' per quello che sarà il ritorno in classe. A rendere 'particolare' il documento, il fatto che le regole sono impostate su un doppio 'livello': da una parte segue la situazione attuale – fortunatamente abbastanza tranquilla – mentre, dall'altra, elenca l'immediata 'messa in sicurezza' degli studenti, attraverso una serie di specifiche misure al bisogno.

a pagina 3

"Potrei diventare la prima donna alla guida del governo italiano nella nostra storia"

Le parole di Giorgia Meloni alla Fox

"Sì, i sondaggi dicono che Fratelli d'Italia potrebbe vincere le prossime elezioni con la coalizione di centrodestra, nell'ambito del quale è stabilito che il partito che nella coalizione vince può esprimere il premier". Dunque, prosegue la Meloni, "Io sono il leader di quel partito e quindi in base ai sondaggi – ma vedremo quando gli italiani votato – potrei diventare la prima donna alla guida del governo italiano nella nostra storia e ciò per me sarebbe assolutamente un grande onore, così come lo è il fatto di essere la prima donna a guidare un partito politico europeo, quello del Conservatori europei". Alla domanda cosa pensa della possibilità di poter vincere alle elezioni, la Meloni afferma che "Guidare una grande nazione come l'Italia, è un grande onore ma porta con sé un fardello: l'Italia sta fronteggiando una situazione non facile e tutti lo sanno, guerra in Europa, inflazione, problemi con il gas, di forniture di elettricità. Potremo avere una stagione difficile e la nostra campagna è 'dire agli italiani la verità' e non promettere nulla che non possiamo mantenere".

La ripartizione delle quote fa irritare Brugnaro che 'avverte': "Punteremo i piedi"

Nel centrodestra scontro sui seggi

In questi giorni, nell'ambito della coalizione del centrodestra il nodo principale verte sull'attribuzione dei seggi in quota centrista, una 'questione' che dovrebbe risolversi – dicono – entro martedì. Tuttavia, a 'complicare' ulteriormente la faccenda, il 'nuovo tavolo degli alleati', oggi infatti sono stati ufficializzati i due accorpamenti che vedono l'Nci di Maurizio Lupi fare un patto elettorale con Giovanni Toti, leader di Italia al Centro, d'accordo sul presentare un simbolo unitario. Stesso identico accordo anche fra Lorenzo Cesa per l'Udc, e Luigi Brugnaro di 'Coraggio Italia'. Inizialmente o meglio, fino alla settimana scorsa, alla luce delle evidenze, riunitosi appositamente, il vertice aveva espresso l'intenzione di assegnare 11 seggi ai centristi, nello specifico a 'Coraggio Italia' ed a 'Noi con l'Italia'. Ovviamente, 'la novità del giorno', rappresentata dalla neonata coalizione di Giovanni Toti, e la decisione dell'Udc – di non correre più in lista con Fi – puntando a una mini-alleanza con 'Coraggio Italia', hanno di fatto 'scombinato' gli equilibri'. Stando infatti a quanto riferito stamane da una fonte autorevole in seno alla coalizione, si stava pensando di attribuire 12 o 13 seggi ai centristi, includendo di fatto una quota di uninominale in più per 'Italia al centro'. Ma ora si crea l'esigenza di dover 'quotare' anche l'Udc, fresca dell'accordo con Coraggio Italia. Dal canto duo Brugnaro è parso abbastanza contrariato, tanto è che, sapendo stavolta quanto sia prezioso 'anche un singolo voto', ha alzato il tiro avvertendo che "Punteremo i piedi . Adesso basta, non ci si può far prendere sempre a pesci in faccia".

"E' una delle decisioni più sofferte ma non intendo andare avanti con questa alleanza"

Calenda rompe l'intesa con Letta

Carlo Calenda spezza l'intesa con Enrico Letta. A pochi giorni dal patto firmato, il leader di Azione ha fatto dietrofront. "E' una delle decisioni più sofferte – ha dichiarato – ma non intendo andare avanti con questa alleanza". A fargli cambiare idea, ha spiegato, è stata l'aggiunta dei "pezzi stonati", cioè gli accordi che Letta ha stretto sia con Sinistra Italiana e Verdi sia con Luigi Di Maio e Bruno Tabacci. Infuriato il Pd: "Onore è rispettare la parola data. Il resto è populismo d'élite". Perché – dicono i dem – quando è stato siglato quell'accordo con Azione, era inteso che ci sarebbero stati patti anche con le altre forze. Per Calenda, però, la coalizione del Pd "è fatta per perdere. C'era l'opportunità di farne una per vincere. La scelta è stata del Pd, sono deluso".

SEGIMM s.r.l.
SERVIZIO GESTIONE IMMOBILI E IMPIANTI

Per Peskov "potrebbe avere conseguenze catastrofiche per una vasta area"

Zaporizhzhia: Mosca attacca Kiev

Mosca ha accusato l'Ucraina di essere responsabile del bombardamento della più grande centrale nucleare europea a Zaporizhzhia – ed ha messo in guardia contro "conseguenze catastrofiche" per l'Europa. Il bombardamento del sito della centrale nucleare di Zaporizhzhia "da parte delle forze armate ucraine" è "potenzialmente estremamente pericoloso" e "potrebbe avere conseguenze catastrofiche per una vasta area, compreso il territorio europeo". E' quanto dichiarato dal portavoce del Cremlino Dmitry Peskov. Al momento, Kiev, da parte sua, accusa l'esercito russo di aver colpito le strutture dell'impianto.

Stilato un apposito documento che spiega cosa cambierebbe con un peggioramento

Scuola e Covid: le nuove regole

Ci riferiamo ad un eventuale – non sia mai – cambiamento in peggio del quadro epidemiologico. Dunque da settembre, quando tornerà a suonare 'la campanella', stando a quanto riportato dal documento, e riportato dall'agenzia di stampa AdnKronos, ecco "la possibilità di permanenza a scuola consentita solo senza sintomi/febbre e senza test diagnostico per la ricerca di Sars-CoV-2 positivo; l'igiene delle mani ed 'etichetta' respiratoria, ovvero modalità di protezione durante i colpi di tosse e starnuti; l'utilizzo di mascherine (Ffp2) per personale scolastico e alunni che sono a rischio di sviluppare forme severe di Covid-19; sanificazione ordinaria (periodica) e straordinaria in presenza di uno o più casi confermati; strumenti per gestione casi sospetti/confermati e contatti; ricambi d'aria frequenti". Come detto, se invece dovessimo trovarci e vivere una recrudescenza dei contagi, spiega il documento riportato dall'AdnKronos: "Per quanto riguarda la fase successiva, il documento individua come possibili ulteriori misure di prevenzione, sulla base di eventuali esigenze di sanità pubblica e di cambiamenti del quadro epidemiologico: il distanziamento di almeno 1 metro (ove le condizioni logistiche e strutturali lo consentano); precauzioni nei momenti a rischio di aggregazione; aumento della frequenza di sanificazione periodica; gestione di attività extracurriculari, laboratori, garantendo l'attuazione di misure di prevenzione; mascherine chirurgiche, o Ffp2, sia da fermi che in movimento (da modulare nei diversi contesti e fasi della presenza scolastica); concessione di palestre/locali a terzi con obbligo di sanificazione; somministrazione dei pasti nelle mense con turnazione; consumo delle merende al banco". In poche parole, per questi poveri ragazzi significherebbe ritornare a dover vivere un incubo. Senza contare poi la 'puntuale fuga' di maestre e docenti che, tra permessi e malattie – come sempre – incassata la cattedra, non ci penserebbero un minuto... a 'marinare le lezioni!'

Apre in rialzo a 210 punti. Il rendimento del decennale italiano stabile al 3,01%

Spread: a quanto sta il differenziale?

Come procede, oggi, lo Spread? E i principali titoli di Borsa? Come sta andando il noto differenziale tra Bund e Btp nella giornata odierna, 8 agosto 2022? E nel contempo, come stanno rispondendo ai segnali economici e finanziari i principali listini e le principali Borse europee, a iniziare da quella di Milano? Ecco la situazione in tempo reale e anche un quadro completo di ciò che è successo intorno allo spread negli ultimi giorni. Per chi non sapesse, lo spread ogni giorno è al centro dell'attenzione di esperti e non. Lo spread tra Btp e Bund apre in rialzo a 210 punti. Il rendimento del decennale italiano stabile al 3,01%. Ma cosa è lo spread? Si tratta del differenziale tra Btp e Bund si ha a che fare con un indice di comparazione tra titoli di stato. L'oscillazione di questi titoli è influenzata dalle vicende politiche, economiche e finanziarie dei rispettivi paesi e va a sottolineare le curve di crescita o di decrescita del flusso economico di un paese in quel particolare contesto. Del resto, Spread è preso in riferimento anche un termine generico per indicare, semplicemente, la differenza esistente fra due valori in quanto tale. Si parla di spread a tutto tondo, dunque. Ma nel caso più comune, e quello che interessa maggiormente agli italiani (esperti di economia e non) è per appunto quello che traccia la differenza tra il valore dei titoli di stato italiani e quelli teutonici.

Il vaccino è disponibile in quattro regioni italiane

Vaiolo delle Scimmie

La Commissione Ue ha fatto giungere in Italia a seguito la prima tranche di donazione del vaccino antivaiolo Jynneos. Una quantità ancora limitata di dosi, ma comunque opportunamente suddivise tra le regioni con il più altro numero di casi ad oggi segnalati. Così, stando a quanto segnalato da una circolare del ministero della Salute, sono state assegnate 2.000 dosi alla Lombardia, 1.200 al Lazio, e 600 all'Emilia. Inoltre, spiega ancora la circolare, "come richiesto, in attesa della successiva tranche di donazione (attualmente prevista per la seconda metà di agosto) sarà messa da subito a disposizione, per le regioni e pubbliche amministrazioni che ne facciano richiesta, una quota di dosi (multipli di 20 fino a 60 dosi). Una quota di vaccino resterà stoccata presso il ministero della Salute, per eventuali emergenze". Come scrive il settore 'Salute' dell'agenzia di stampa AdnKronos: "Il vaccino attualmente disponibile, MVA-BN (virus vaccinico vivo Ankara modificato, non replicante, prodotto dalla Bavarian Nordic), è un vaccino distribuito degli Stati Uniti con il nome di Jynneos, e autorizzato dall'Fda per la prevenzione del vaiolo e del vaiolo delle scimmie nei soggetti adulti ad alto rischio di infezione. MVA-BN è autorizzato anche in Canada, con il nome commerciale Imvamune, e in Europa, con il nome commerciale Imvanex. Secondo quanto riportato da Ema – scrive ancora l'AdnKronos – tra i due prodotti (Jynneos e Imvanex) esistono piccole differenze in termini di processo di produzione e specifiche di qualità tra le varie autorizzazioni all'immissione in commercio nelle diverse regioni, dovute a differenze nei set di dati, ma che non influiscono sulla qualità finale del vaccino. Più recentemente Ema ha esteso l'indicazione d'uso di Imvanex (precedentemente indicato solo per il vaiolo) anche per il vaiolo delle scimmie".

Pellegrini 'madrina', Rosolino e Cagnotto gli 'ambassador'

Europei di Nuoto a Roma

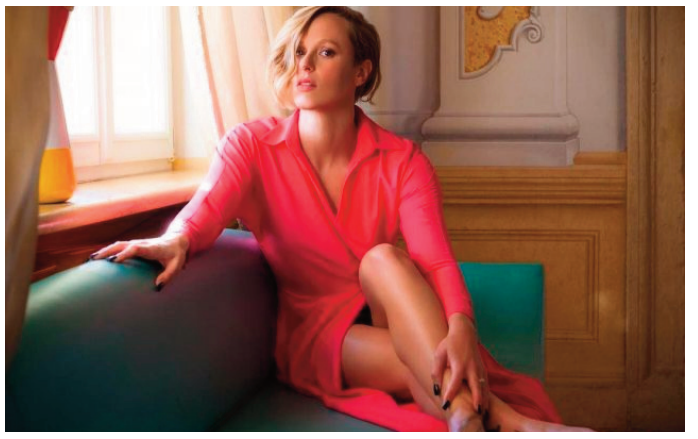

Quando mancano ormai una manciata di giorni al via della 36ima edizione dei 'Campionati europei delle discipline acquatiche' (a Roma dall'11 al 21 agosto), oggi attraverso una nota la Federnuoto ha annunciato che "La campionessa di tutte le vasche, ancora oggi detentrice del record del mondo dei 200 stile libero stabilito ai Mondiali di Roma nel 2009, torna nella sua piscina del cuore per la prima volta senza cuffia e occhialini, in veste di tifosa speciale". Eccola dunque la bellissima ed iridata Federica Pellegrini che, stavolta seguirà le gare in veste di 'madrina'. Ma non solo, come informa ancora la nota, "Gli ambassador saranno Massimiliano Rosolino, Tania Cagnotto e Filippo Magnini, campioni che come Federica hanno segnato la storia del nuoto azzurro, in vasca e dal trampolino. Il loro palmares è ricchissimo: tra le varie medaglie, impossibile non ricordare l'oro olimpico di Rosolino a Sydney 2000 e il grande slam nei 200 misti, i due titoli mondiali di Magnini nei 100 stile libero e le medaglie olimpiche e l'oro iridato di Tania Cagnotto, che è la tuffatrice europea con il maggior numero di podi in carriera". Dunque, conclude la Federnuoto, "Sia la madrina sia gli ambassador saranno presenti tutti i giorni nella meravigliosa cornice del Foro Italico e saranno protagonisti di tante sorprese, a partire dalla cerimonia inaugurale in programma giovedì 11 agosto alle 17 allo Stadio del Nuoto. Pellegrini, Rosolino, Magnini e Cagnotto faranno il tifo per le squadre azzurre di tutte e cinque le discipline e, durante le giornate di gara, si intratterranno al Foro con pubblico e fan".

Il popolare attore ha interpretato TC in Magnum P.I.

Morto Roger E. Mosley

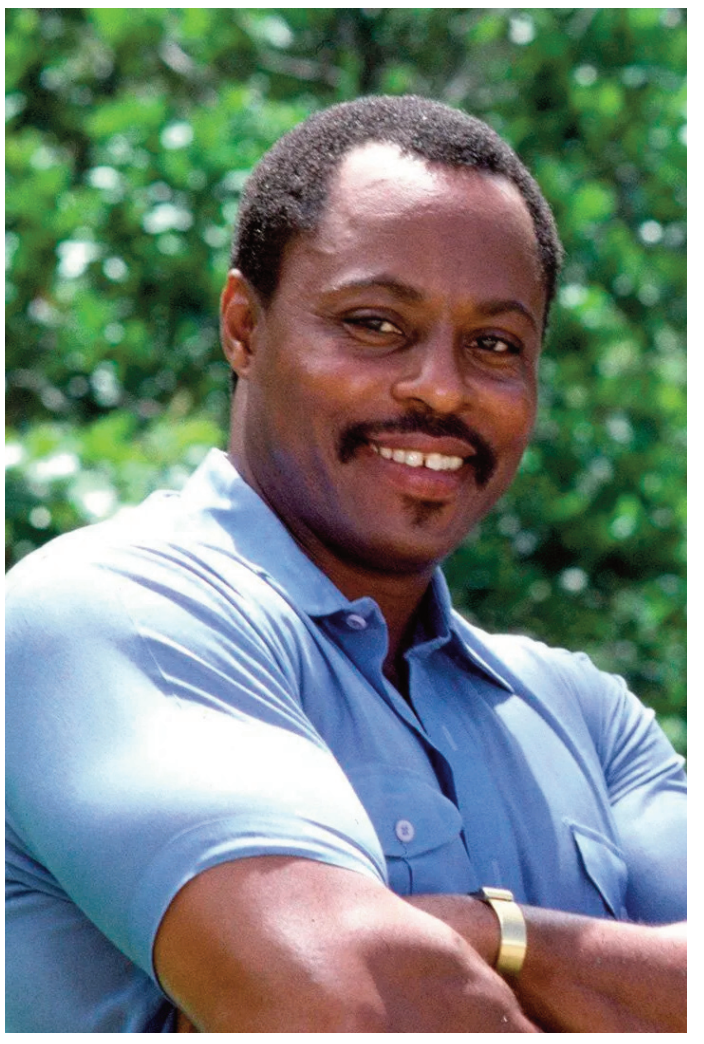

E morto l'attore Roger E. Mosley, noto come TC di Magnum P.I. L'annuncio della figlia che ha detto: "odierebbe i pianti in suo nome". Tutti forse se lo ricordano nel ruolo di Theodore "TC" Calvin, pilota di elicotteri, a fianco di Tom Selleck in Magnum P.I. Ha fatto anche parte di altre serie tv quali Canon, Love Boat, Sanford and Son, Kojak, Starsky and Hutch e in molti film; l'attore Roger E. Mosley è morto a 83 anni a Los Angeles.

L'episodio in zona Appio Claudio. Gli altri agenti sparano per fermarlo

Reagisce al taser e accoltella poliziotto

Momenti di paura a Roma, in zona Appio Claudio, dove la polizia ha sparato per fermare un uomo che aveva accoltellato un poliziotto. I fatti si sono consumati in viale Anicio Gallo, a dare l'allarme alcuni residenti. I sanitari del 118 hanno cercato di sedare una persona, un nigeriano di circa 22 anni, che stava dando in escandescenza. I medici, non riuscendo ad intervenire, hanno chiesto aiuto alla polizia. A quel punto la situazione si sarebbe fatta tesa. Gli uomini delle forze dell'ordine si sarebbero avvicinati al ragazzo e, una volta giunti alla giusta distanza, hanno utilizzato il taser. Da lì il suo tentativo di reazione e la contro risposta degli agenti, che lo hanno ferito e bloccato.

Sono stati stanziati i fondi per la messa in sicurezza della strada causa frana

Roma: i lavori su via Gioele Solari

Dopo sette anni, messa in sicurezza strada chiusa per frana a Roma ovest: stanziati i fondi per la messa in sicurezza di via Gioele Solari alla Massimina. La strada, dal 2015 era interdetta al transito per uno smottamento dovuto alle forti piogge. Adesso la giunta capitolina ha approvato il progetto e verranno spesi 725.000 euro. I circa 200 residenti della zona sono stati costretti (e lo sono tuttora) a percorrere vie limitrofe, dissestate o poco illuminate, per poter tornare a casa. I lavori dovevano essere fatti dal Simu, ma non se ne prese mai carico. Il progetto, secondo quanto si può leggere sul sito di Roma Servizi per la Mobilità, prevede la realizzazione di un'opera di sostegno, la riprofilatura del versante, la pulizia e il decespugliamento degli spazi verdi, l'abbattimento delle parti instabili e la realizzazione di sistemi anti-erosione tramite ingegneria naturalistica.

Quest'oggi sarà una giornata caratterizzata da bel tempo e caldo

Meteo Roma: che tempo fa oggi?

Che tempo farà nella giornata di oggi a Roma? Quali sono le previsioni meteo che suggeriscono dagli esperti del settore per il giorno odierno, 8 agosto 2022? Cosa c'è da aspettarci, fin dalle prime ore del giorno e poi nel corso della giornata di oggi 8 agosto 2022 dal punto di vista della meteorologia? Ecco che cosa è previsto sul fronte meteo per oggi 8 agosto 2022 nella Capitale? Quale clima si devono aspettare i romani, i turisti e in genere tutti coloro i quali si trovano nella città eterna oggi? Le previsioni meteo sono sempre al centro delle nostre attenzioni, fin dalle prime luci dell'alba di ogni giorno. Quello che ci interessa, fin da svegli, è capire che tempo farà oggi, per capire come vestirci, in che modo affrontare i nostri impegni, se andremo o meno incontro a pioggia o sole, freddo o caldo, vento o clima mite, o chissà cosa. Ecco cosa riporta ilmeteo.it al riguardo. Lunedì 8 Agosto: giornata caratterizzata da bel tempo e caldo, temperatura minima di 22 C e massima di 34 C. In particolare avremo sole e caldo al mattino e al pomeriggio, cielo sereno alla sera. Durante la giornata di oggi la temperatura massima verrà registrata alle ore 14 e sarà di 34 C, la minima di 22 C alle ore 6. I venti saranno deboli da Sud al mattino con intensità di circa 9km/h, al pomeriggio moderati provenienti da Sud-Ovest con intensità di circa 17km/h, alla sera deboli provenienti da Nord-Ovest con intensità di circa 7km/h. L'intensità solare più alta sarà alle ore 13 con un valore UV di 8.3, corrispondente a 957W/mq.

Parenti
ASCENSORI & IMPIANTI
DAL 1955, UN ALTRO LIVELLO

Quadrante nord privo di corrente. Corto circuito nella cabina di Monte Mario Est

Black out a Roma: salta cabina elettrica

A causa del corto circuito di una cabina elettrica di alta tensione denominata Monte Mario Est, in via Anastasio II, zona Aurelio, la corrente elettrica è saltata prima delle 7 di lunedì 8 agosto, coinvolgendo diverse zone di Roma Nord Ovest. Nello specifico Monte Mario a Vigna Clara passando per Balduina e Cipro. Molte le telefonate al 112 per segnalare ascensori bloccati, porte e portoni elettrici chiusi e allarmi in tilt, e anche la metro A è stata chiusa nella tratta Ottaviano-Battistini, con attivazione di un servizio di bus navetta e chiusura delle stazioni Ubaldo degli Ubaldi (riaperta alle 8) e Cornelia (riaperta alle 9:30 circa).

E' lo Spallanzani a fare da apripista in tutta Italia per l'inoculazione del siero

Vaiolo delle Scimmie: via alla vaccinazione

Vaiolo delle scimmie, parte la vaccinazione allo Spallanzani. Nel Lazio i casi sono attualmente 109. Il ministero della salute indica la somministrazione al personale sanitario e in generale a maschi che hanno rapporti sessuali con altri maschi. Come aveva annunciato l'assessore alla sanità Alessio D'Amato, da oggi lunedì 8 agosto inizia la campagna di vaccinazione contro il vaiolo delle scimmie, che stando ai dati di sabato 6 ha infettato 109 persone nella nostra regione. E' lo Spallanzani, l'istituto nazionale per le malattie infettive, a fare da apripista in tutta Italia per l'inoculazione del siero, seguito da Milano la prossima settimana. Per il Lazio, come indicato dal ministero con una seconda circolare, le dosi riservate saranno 1.200, con 2.000 dosi per la Lombardia, 600 per l'Emilia Romagna e 400 per il Veneto. La decisione è stata presa in base al numero di contagi registrato in ogni territorio fino ad oggi. La prima tranche del siero sarà composta da 5.300 unità, una seconda è prevista dopo Ferragosto per un totale nazionale di circa 16.000 dosi di vaccino antivaiolo.

Ai danni dell'Impianto idrovoro di Reopasto nella piana reatina

Furto al Consorzio di Bonifica

Un messo è stato messo a segno nella notte ai danni dell'Impianto idrovoro di Reopasto nella piana reatina del Consorzio di Bonifica Etruria Meridionale e Sabina. Nella notte ignoti si sono introdotti nell'impianto idrovoro di Reopasto, ed hanno sottratto cavi di rame di alimentazione dei trasformatori e dei gruppi pompa e componentistica dei quadri elettrici, mettendo a rischio la funzionalità dell'impianto stesso. Ricevuto l'allarme in mattinata, il Direttore del Consorzio, Ing. Gregori Vincenzo, ha fatto un sopralluogo sul posto con alle forze dell'Ordine per rilevare i danni, che potrebbero superare i 250.000 €. Il personale dell'ente sta operando per ridurre al minimo i disagi all'utenza e per ripristinare celermente la funzionalità dell'impianto.

La dinamica al momento è al vaglio degli agenti della Polizia locale

Aprilia, incidente frontale in via Selciatella

Incidente frontale, ad Aprilia: una persona ferita in codice rosso. Il sinistro è avvenuto questa mattina in via Selciatella, ad Aprilia. C'è un altro ferito, ma meno grave. Due feriti, dunque nel totale: uno in codice rosso. Tutto a seguito di un incidente avvenuto lungo via Selciatella. La dinamica è al vaglio degli agenti della Polizia locale, intervenuta sul posto insieme al 118 e ai vigili del fuoco.

Un trentaduenne di Minturno sbatte la testa e muore dentro una casa privata

Tragedia in piscina in quel di Formia

Dramma a Formia dove ha perso la vita un trentaduenne di Minturno. Stando alle prime indiscrezioni pare che il giovane si fosse recato in una casa privata di Formia per fare un bagno in piscina con gli amici. Per cause in corso di accertamento subito dopo un tuffo avrebbe battuto la testa. Gli amici che erano con lui hanno subito dato l'allarme ma nonostante il trasferimento in ospedale il giovane ha cessato di vivere poco dopo. La notizia della morte del 32enne che era un operatore sanitario ha sconvolto la comunità minturnese.

Nell'amichevole gli uomini di Mourinho battono gli ucraini per 5-0

Roma, show all'Olimpico con lo Shaktar

I Fab Four in attacco, la piazza calda dei 65mila sugli spalti, Mourinho a lanciare i suoi talenti con giocate di alto livello. Uno show sulla scia dello Special One quello che ha prodotto ieri sera il 5-0 finale nell'amichevole contro gli ucraini dello Shakhtar, con le reti di Pellegrini, Mancini, l'autorete di Konoplya e i gol del giovane Bove e di Zaniolo. Il numero 22 è stato uno dei più acclamati da tutto lo stadio prima, durante e dopo la partita, chiaro segnale anche in chiave mercato: il popolo romanista ha scelto, Nicolò va tenuto. Scroscianti applausi per Dybala, autore di una ottima prestazione tra giocate di livello e intuizioni, Matic e l'olandese Wijnaldum. Ore calde, in chiave mercato, per l'arrivo di Belotti.

Spente intanto sul nascere alcune voci su Cristante che resta giallorosso

Roma, Villar passa alla Sampdoria

Gonzalo Villar è ormai ai saluti con la Roma e pronto a unirsi alla Sampdoria. Come scrive nel suo sito l'esperto di mercato Gianluca Di Marzio, lo spagnolo è atterrato in mattinata all'aeroporto Crisotoforo Colombo di Genova per le le visite mediche e la firma sul nuovo contratto. Il centrocampista, che si trasferirà ai blucerchiati con la formula del prestito con diritto di riscatto fissato a otto milioni di euro, ha rilasciato anche alcune dichiarazioni: "Sono felice di essere qui, mando un saluto ai tifosi". Spente intanto sul nascere alcune voci su Cristante: che dovrebbe restare alla Roma.

Spunta anche un altro calciatore senza contratto da inserire nella rosa

Roma: imminente l'arrivo di Belotti

Nei prossimi giorni la Roma dovrebbe annunciare l'ingaggio di Andrea Belotti. L'affare potrebbe divenire ufficiale dopo che Eldor Shomurodov si trasferirà al Bologna, che ha superato il Torino nella corsa a due. Tiago Pinto vuole un trasferimento in prestito con obbligo di riscatto ma le parti stanno trovando una soluzione intermedia: diritto di acquisto vincolato a condizioni facili, come il 50 per cento delle presenze, la salvezza del Bologna e un certo numero di gol stagionali. Belotti attende solo la chiamata finale dopo aver respinto ogni altra ipotesi. Spunta anche un altro calciatore senza contratto potrebbe essere presto aggregato alla rosa. Si tratta di Dan-Axel Zagadou, difensore centrale mancino che ha concluso la sua avventura al Borussia Dortmund. Classe '99, sarebbe una scommessa utile a rinforzare il pacchetto di sentinelle.

Il portiere, proveniente dallo Spezia, sarà biancoceleste per cinque anni

Lazio: Provedel alle visite mediche

Una trattativa lunga, che ha visto la Lazio e il portiere arrivare a dama. L'operazione con lo Spezia è andata a buon fine e oggi il nuovo acquisto dei biancocelesti è arrivato presso la Mater Dei per le visite mediche di idoneità prima di siglare il contratto con la Lazio che lo legherà per ben cinque anni ai colori biancocelesti. Appena arrivato a destinazione, sessione di foto e autografi. Alla classica domanda dei tifosi presenti: "Sei felice di venire alla Lazio?". Puntuale la risposta di Ivan: "Molto felice!".

Sette punti di differenza tra La Dama Velata (16,6%) e Contra (9,23%)

Ascolti: chi ha vinto nel prime time?

Anche ieri è stata bagarre sui dati di ascolto. Ebbene, come sono i dati ufficiali relativi agli ascolti e dello share? Chi ha vinto ieri sera la gara dei programmi tv? Come saranno andati i dati del 7 agosto per i principali canali televisivi italiani? Andiamo a scoprire i risultati con i dati di ascolto e share che riguardano tutte le fasce dei programmi televisivi della giornata di ieri in modo particolare per quanto riguarda quella che viene vista come la fascia principale: quale? Semplice. Quella prime time. Nella serata di ieri, domenica 7 agosto 2022, su Rai1 La Dama Velata in replica ha conquistato 2.033.000 spettatori con il 16.6% di share (2.053.000 spettatori pari al 15.72% di share nel primo episodio e 2.012.000 con il 17.67% nel secondo). Su Canale 5 Contra – La Parte Avversa ha raccolto davanti al video 1.159.000 spettatori pari al 9.23% di share. Su Rai2 NCIS Los Angeles ha catturato l'attenzione di 947.000 spettatori (7.05%) e Bull di 842.000 (6.55%). Su Italia 1 il match di Coppa Italia Monza-Frosinone ha intrattenuto 774.000 spettatori con il 6.08% di share. Su Rai3 Kilimangiaro Estate ha raccolto davanti al video 674.000 spettatori pari ad uno share del 5.55%. Su Rete4 Sharm El Sheikh – Un'Estate Indimenticabile è stato visto da 528.000 spettatori con il 6.50% di share. Su La7 Miss Marple ha segnato il 3.25% con 400.000 spettatori con il primo episodio e al 4.06% con 234.000 spettatori con il secondo. Su Tv8 Italia's Got Talent – Best of è la scelta di 507.000 spettatori (4.6%) mentre sul Nove Sono Nata il 23 segna il 4.2% con 520.000 spettatori. Su Rai Movie Il Sapore del Successo sigla il 2.8% con 361.000 spettatori e su Rai 4 ID:A si porta al 2.5% con 313.000 spettatori.

Senza rivali Reazione a Catena e TecheTecheTè. In onda meglio di Controcorrente

Chi ha vinto prima e dopo il tg?

Quali sono i dati ufficiali relativi agli ascolti e dello share del 7 agosto per i principali canali tv nelle fasce di ascolto di ieri dell'access prime time e preserale? Andiamo a vedere i risultati con i dati di ascolto e share che riguardano le fasce e tutti i programmi televisivi della giornata di ieri nella fascia dell'Access Prime time e in quella preserale. Ecco cosa è accaduto e quali sono le analisi sui dati di share. Come riportato su davidemaggio.it questi sono gli esiti degli ascolti di ieri. Nel preserale su Rai1 Reazione a Catena – L'Intesa Vincente ha ottenuto un ascolto medio di 2.063.000 spettatori (20.58%) e Reazione a Catena 3.003.000 spettatori (26.21%) nella seconda. Su Canale 5 Avanti il Primo! Weekend segna 1.253.000 spettatori con il 13.05% di share e Avanti un Altro! Weekend 1.538.000 (13.69%). Su Rai2 NCIS New Orleans interessa a 345.000 spettatori (3.13%) nel primo episodio e a 654.000 spettatori (5.26%). Su Rai3 il TGR segna il 14.26% con 1.681.000 spettatori e Blob il 3.94% con 503.000 spettatori. Su Italia 1 Verona-Bari ha totalizzato 490.000 spettatori (4.85%). Su Rete4 Tempesta d'Amore convince 578.000 spettatori con il 4.55% di share. Su La7 Uozzap! Comic si porta allo 0.82% con 97.000 spettatori. Su TV8 la Moto2 si porta al 3.3% con 328.000 spettatori. Nell'access prime time, invece, su Rai 1 Techetechetè sigla il 20.20% con 2.705.000 spettatori e su Canale 5 Paperissima Sprint registra una media di 1.809.000 spettatori con uno share del 13.53%. Su Italia1 Coppa Italia Live ha interessato 354.000 spettatori pari al 2.74% di share. Su Rete 4 Controcorrente fa compagnia a 737.000 spettatori nella prima parte (5.66%) e a 886.000 (6.58%) nella seconda. Su Rai 3 Sapiens – Un Solo Pianeta è la scelta di 579.000 spettatori con il 4.38% di share. Su La7 In Onda sigla l'8.07% con 1.077.000 spettatori. Su TV8 4 Ristoranti segna il 2.6% con 343.000 spettatori e sul Nove Little Big Italy se convince 193.000 (1.4%).

Dalla mattina alla seconda serata, senza dimenticare il mezzogiorno e il pomeriggio, tutti i dati delle nove reti generaliste per quanto riguarda la giornata di ieri

Ascolti tv 7 Agosto: chi ha vinto, invece, nelle altre fasce orarie?

Quali sono i dati ufficiali relativi agli ascolti e dello share del 7 agosto per i principali canali tv nelle varie fasce di ascolto di ieri? Andiamo a vedere i risultati con i dati di ascolto e share che riguardano tutte le fasce e a tutti i programmi televisivi della giornata di ieri fino a quella della seconda serata. Ecco cosa è accaduto e quali sono le analisi sui dati di share. Come riportato su davidemaggio.it questi sono gli esiti degli ascolti di ieri. Nella mattinata su Rai1 Linea Blu ha raccolto 325.000 spettatori con l'11.4% di share, Weekly 736.000 spettatori (16.73%), Azzurro Storie di Mare sigla il 15.99% con 795.000 spettatori e A Sua Immagine ha portato a casa un a.m. di 1.102.000 spettatori pari ad uno share del 17.49%; la Santa Messa è stata seguita da 1.231.000 spettatori (20.20%). Su Canale5 il Tg5 Mattina raccoglie un ascolto di 990.000 telespettatori con il 24.38% di share mentre la Santa Messa segna il 15.14% con 783.000 spettatori. Su Rai2 Radio 2 Social Story ha tenuto compagnia a 174.000 spettatori (3.76%). Su Italia1 Una Mamma per Amica totalizza un ascolto di 122.000 spettatori con uno share del 2.47% nel primo episodio e 149.000 spettatori (2.63%) nel secondo. Su Rai 3 O Anche No convince 127.000 spettatori con il 2.74% di share, Geo 195.000 (4.08%) e Di là dal Fiume e tra gli Alberi 235.000 (4.47%). Su Rete 4 Due Mamme di Troppo ha coinvolto 108.000 spettatori (2.39%). Su La7 In Onda realizza un a.m. di 135.000 spettatori con il 3.27% di share. A mezzogiorno, invece, su Rai1 l'Angelus è stato seguito da 1.528.000 spettatori (19.98%) e Linea Verde ha intrattenuto 2.436.000 spettatori (22.78%). Su Canale 5 Le Storie di Melaverde piacciono a 725.000 spettatori (12.50%) nella prima parte e a 988.000 (15.30%) nella seconda, mentre Melaverde ha interessato 1.682.000 spettatori con il 19.02% di share. Su Rai2 Shakespeare & Hathaway conquista 200.000 spettatori con uno share del 3.05%. Su Italia1 Una Mamma per Amica sigla il 2.96% con 213.000 spettatori e Sport Mediaset XXL ha registrato un a.m. di 836.000 spettatori con il 6.96%. Su Rai3 il Tg2 delle 12 registra 503.000 spettatori con uno share del 6.47% mentre Quante Storie ne registra 333.000 (3.39%) e Il Posto Giusto 202.000 (1.71%). Su Rete4 Detective Extralarge ha fatto compagnia a 263.000 spettatori con il 2.36%. Su La7 La Cucina di Sonia è stata scelta da 54.000 spettatori con lo 0.57% di share nella prima parte e da 62.000 (0.55%) nella seconda. Nel pomeriggio su Rai1 Sissi – Destino di un'Imperatrice è la scelta di 1.185.000 spettatori (11.77%), I Migliori Anni segna il 12% con 1.030.000 spettatori. Su Canale 5 Beautiful ha raccolto 1.594.000 spettatori con il 14.19%, Grand Hotel – Intrighi e Passioni 1.048.000 (11.17%), Inga Lindstrom – La Casa sul Lago 914.000 (10.57%). Su Rai2 Wild Italy si porta al 4.81% di share con 520.000 spettatori nella prima puntata e al 4.57% con 433.000 spettatori nella seconda, Squadra Omicidi Barcellona ha convinto 505.000 spettatori (5.95%) e Squadra Speciale Stoccarda 469.000 (5.40%). Su Italia1

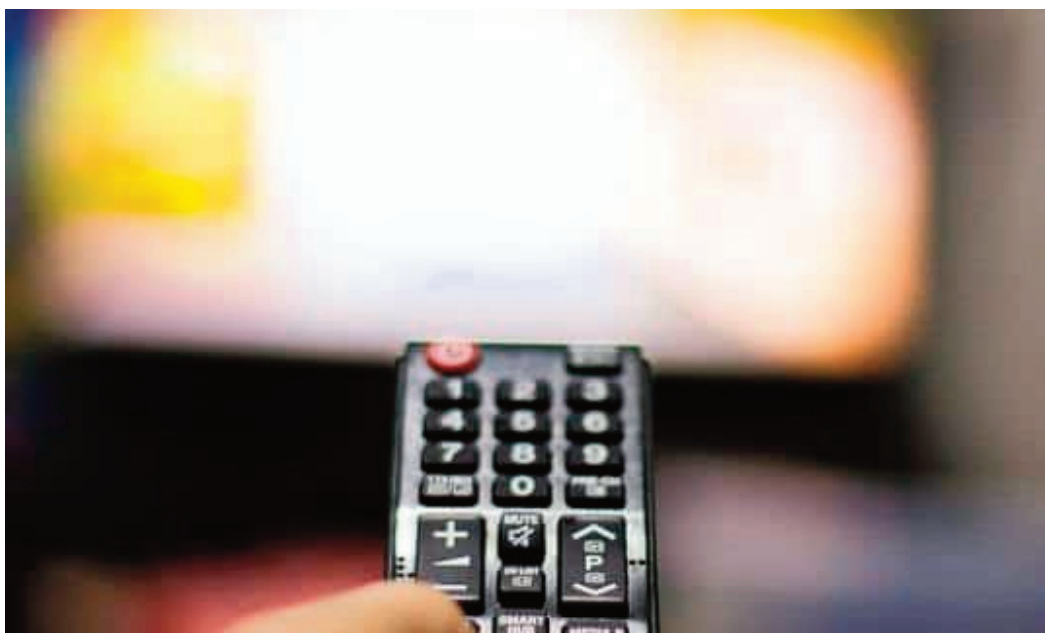

E-Planet segna il 3.82% con 441.000 spettatori, Speed Racer il 2.5% con 233.000 spettatori e Modern Family 187.000 (2.23%). Su Rai3 il TgR è stato seguito da 2.078.000 spettatori (18.20%), Mezz'Ora in Più da 1.142.000 spettatori (11.87%) e Juliet Naked – Tutta un'altra Musica sigla il 3.90% con 327.000 spettatori; TGR Giostra della Quintana interessa a 322.000 spettatori (3.57%). Su Rete 4 Flikken – Coppia in Giallo ha registrato 278.000 spettatori con il 2.75%, TG4 Diario della Domenica informa 208.000 spettatori pari al 2.34% di share e Alfred Hitchcok presenta piace a 198.000 spettatori (2.34%). Su La7 La Mandragola ha appassionato 166.000 spettatori (share dell'1.89%). Su TV8 la Moto 3 sigla il 6.9% con 641.000 spettatori e la MotoGP il 12.2% con 1.024.000 spettatori. Infine in seconda serata su Rai 1 Speciale Tg1 ha conquistato un ascolto di 4.49.000 spettatori pari ad uno share del 6.95%. Su Canale 5 il TG5 Notte ha intrattenuto 564.000 spettatori con il 7.38% di share. Su Rai2 The Blacklist è stata vista da 343.000 spettatori (2.99%) e La Domenica Sportiva Estate da 327.000 spettatori (4.87%). Su Italia1 Coppa Italia Live segna un netto di 409.000 ascoltatori con il 4.61% di share. Su Rai 3 Sex è visto da 287.000 spettatori (5.14%). Su Rete 4 Il Sipario Strappato è la scelta di 222.000 spettatori (4.55%).

Radio GLOBO

IL PARCO DIVERTIMENTI
DEL CINEMA E DELLA TV

CINECITTÀ World

ROMA - CASTEL ROMANO

Green Power®
generators