CPS CENTRO PRODUZIONE SERVIZI

ITALIA SERA

www.italiasera.it

GTV AUDIOVISIVI srl

• Italia sera - Quotidiano d'Informazione • Editore: Giornalisti & Poligrafici Associati soc. coop - Sede Legale: via Gustavo Bianchi, 11 - 00153 Roma • Impresa beneficiaria, per questa testata, dei contributi di cui alla legge n. 250/90 e successive modifiche ed integrazioni
• Registrato al Tribunale di Roma numero 474/93 del 28.10.1993 • Direttore responsabile: Matteo Acitelli • Redazione: via G. Bianchi, 11 - 00153 Roma • Stampa: C.S.R. Roma - via G. Bianchi, 11 - 00153 Roma • Spedizioni in Abbonamento Postale articolo 1 comma 1 L. 46/04, DCB Roma

Anno XXVIII numero 153
Martedì 9 Agosto 2022
San Romano di Roma • € 0,30

Roma: tentano di rapinargli il Rolex, finisce in ospedale

a pagina 4

La Lazio proroga la campagna di abbonamenti

a pagina 5

Grande successo all'apertura del Latium Festival

a pagina 6

Il Cdm approva le disposizioni del regolamento Ue. Plauso dell'Oipa

Commercio e detenzione di specie selvatiche

"Approvate dal Consiglio dei Ministri le Disposizioni di attuazione del Regolamento dell'Unione Europea 2016/429 in materia di commercio, importazione, conservazione di animali della fauna selvatica ed esotica e formazione per operatori e professionisti degli animali, e d'introduzione di norme penali sul commercio illegale di specie protette". Lo rende noto con questo comunicato l'Organizzazione internazionale per la protezione degli animali (Oipa), che commenta con soddisfazione l'introduzione nel nostro paese di una normativa che tutelerà maggiormente le specie selvatiche e la salute pubblica.

a pagina 3

Renzi: "Calenda deve decidere se fare o no l'accordo con noi"

a pagina 2

Usa: perquisita la casa di Donald Trump dall'Fbi

a pagina 3

SuperEnalotto: oltre 250 milioni di jackpot

Stasera in palio uno dei montepremi più alti di sempre. Il Lazio tra le regioni più fortunate

Il Jackpot del SuperEnalotto ha superato il tetto dei 250 milioni di euro: l'estrazione di domani metterà in palio 250,4 milioni, attualmente il premio più alto al mondo e tra i più alti delle lotterie mondiali di tutti i tempi. Al momento il Jackpot messo in palio dal SuperEnalotto è il più alto nella storia delle lotterie europee, davanti ai 220 milioni di euro vinti con l'EuroMillions nell'ottobre 2021 in Francia. Il podio mondiale delle vincite di tutti i tempi è invece dominato

dagli Stati Uniti: sul gradino più alto si piazzano gli 1,586 miliardi di dollari vinti con il Powerball il 13 gennaio 2016, che vennero divisi tra i tre fortunati possessori dei tagliandi in California, Florida e Tennessee. Al secondo posto un Mega Millions da 1,537 miliardi di dollari, assegnato in South Carolina nell'ottobre 2018, seguito da un altro Mega Millions da 1,337 miliardi di dollari centrato lo scorso mese in Illinois.

a pagina 7

"Carlo Calenda e i suoi devono decidere se fare o no l'accordo con noi"

Elezioni: Renzi al leader di Azione

"Carlo Calenda e i suoi devono decidere se fare o no l'accordo con noi, se fare una lista unica. Noi siamo disponibili a stare in squadra perché il Terzo polo sarebbe la grande sorpresa delle elezioni e solo con un terzo Polo forte si potrà chiedere a Draghi di rimanere a Palazzo Chigi": è quello che ha detto Matteo Renzi parlando a Omnibus. "Con Renzi ci siamo parlati ieri e ci riparleremo oggi. Ma quello che voglio è chiarezza sui temi e sui comportamenti. Ho deciso di dedicare questa parte della mia vita alla politica ma non ho intenzione di giorcamri la reputazione", ha dichiarato il leader di Azione, Carlo Calenda a Morning News su Canale 5. "Il Parlamento europeo ha mandato al Viminale la certificazione che io sono stato eletto in una lista composita, quindi non è un problema l'esenzione che è a piena norma di legge".

"Uniamo le forze e cerchiamo di essere presenti in Parlamento"

Elezioni: l'appello di Mariano Amici

"Il voto a fine settembre? Un tentativo di spiazzare i movimenti e le organizzazioni civiche contrarie all'attuale sistema, che saranno inevitabilmente penalizzate più dei partiti tradizionali dalla fretta con cui il Quirinale ha sciolto le Camere e fissato la data delle prossime elezioni: riuscire a raccogliere in tutta Italia le firme necessarie per le candidature e organizzare la campagna elettorale nel pieno di una estate caldissima sarà difficilissimo. Per questo ritengo necessario che tutte le voci alternative "al sistema" e al "pensiero unico" si uniscano per non disperdere le energie e massimizzare le possibilità di entrare in Parlamento nella prossima legislatura". Così Mariano Amici, il medico di base di Ardea che negli ultimi anni ha aspramente criticato i provvedimenti introdotti contro la pandemia dai precedenti governi e che oggi è Presidente del Movimento Aggregativo Civile Nazionale "AMICI PER L'ITALIA", commenta la decisione di fissare la data delle elezioni al prossimo 25 settembre. In una nota diffusa via social, Mariano Amici lancia un appello alla coesione di tutte le forze politiche e le organizzazioni civili alternative, spiazzate dallo scioglimento anticipato delle Camere e dalla convocazione precipitosa delle elezioni a fine settembre che rischierebbe di escludere le voci dissidenti oggi caratterizzate da un ampio consenso tra i cittadini: "Uno dei motivi molto plausibili per spiegare, oltre il detto, questa fretta – spiega il medico romano – è sicuramente quello di spiazzare i movimenti e le organizzazioni civiche contrarie alla svolta dittatoriale globalista, che sottrae progressivamente libertà ai cittadini in nome dell'emergenza di turno, obbligandoli a sottostare al ricatto vaccinale, a subire la sottrazione di fondi pubblici in favore del finanziamento di guerre utili solo agli USA e lesive degli interessi nazionali, ad essere vessati da insostenibili aumenti dei prezzi, limitati nei loro diritti, censurati nell'espressione delle loro idee ed opinioni e ridotti a sudditi, se non peggio". La tempistica di una campagna elettorale già anomala perché in periodo vacanziero, e per di più in un'estate particolarmente torrida, è molto serrata: i simboli al Viminale andranno presentati, a quanto emerge, tra il 12 ed il 14 agosto; liste, firme e candidati saranno da depositare entro il 21 agosto. "Una tempistica così frenetica rende infatti oggettivamente impossibile la partecipazione alle elezioni per il nostro Movimento e per molti altri che possono rappresentare la dissidenza, il "disturbo" rispetto al pensiero unico – annuncia a malincuore Mariano Amici – e questo mi addolora immensamente. Per tale motivo voglio fare un appello a tutte le forze che sono e vogliono restare alternative rispetto a quelle attualmente rappresentate in Parlamento, a tutte le forze civiche che condividono i nostri ideali di libertà e democrazia, che sono contrarie alla dittatura sanitaria e che sposano i principi espressi nel nostro Manifesto. AMICI PER L'ITALIA è pronta a collaborare attivamente nella presentazione delle liste, nella raccolta delle firme e nella campagna elettorale. Le organizzazioni che sono più vicine di noi all'obiettivo, ci contattino. Uniamo le forze e cerchiamo di essere presenti in Parlamento, quale spina nel fianco del sistema".

L'Antitrust condanna per aver adottato una pratica commerciale scorretta

Sanzioni ad UnipolSai e a Generali

L'Antitrust ha comminato delle sanzioni a UnipolSai Assicurazioni e Generali Italia per aver adottato, nella fase di liquidazione dei danni RC auto, una pratica commerciale scorretta in violazione del Codice del consumo. Lo comunica la stessa Agcm, sottolineando di aver irrogato a ciascuna, "in considerazione della gravità e della durata della pratica", una sanzione di 5 milioni di euro, il massimo edittale consentito". Le società "hanno reso difficoltoso per i clienti l'accesso al fascicolo del sinistro e hanno omesso informazioni rilevanti sull'ammontare del rimborso o sul suo rifiuto". L'Antitrust parla di "condotte ingannevoli e aggressive".

SEGIMM s.r.l.
SERVIZIO GESTIONE IMMOBILI E IMPIANTI

Ha aperto le contrattazioni a 212 punti base, in linea con la chiusura di ieri

Spread: a quanto sta il differenziale?

Come procede, oggi, lo Spread? E i principali titoli di Borsa? Come sta andando il noto differenziale tra Bund e Btp nella giornata odierna, 9 agosto 2022? E nel contempo, come stanno rispondendo ai segnali economici e finanziari i principali listini e le principali Borse europee, a iniziare da quella di Milano? Ecco la situazione in tempo reale e anche un quadro completo di ciò che è successo intorno allo spread negli ultimi giorni. Per chi non sapesse, lo spread ogni giorno è al centro dell'attenzione di esperti e non. Spread tra Btp e Bund tedeschi a 10 anni in avvio dei mercati telematici: il differenziale ha aperto le contrattazioni a 212 punti base, in linea con la chiusura di ieri. Ma cosa è lo spread? Si tratta del differenziale tra Btp e Bund si ha a che fare con un indice di comparazione tra titoli di stato. L'oscillazione di questi titoli è influenzata dalle vicende politiche, economiche e finanziarie dei rispettivi paesi e va a sottolineare le curve di crescita o di decrescita del flusso economico di un paese in quel particolare contesto. Del resto, Spread è preso in riferimento anche un termine generico per indicare, semplicemente, la differenza esistente fra due valori in quanto tale. Si parla di spread a tutto tondo, dunque. Ma nel caso più comune, e quello che interessa maggiormente agli italiani (esperti di economia e non) è per appunto quello che traccia la differenza tra il valore dei titoli di stato italiani e quelli teutonici.

E' stato lo stesso tycoon a dare la notizia in un comunicato alla Cnn

Usa: perquisita residenza Trump

La residenza in Florida di Donald Trump è stata perquisita dall'Fbi. E' stato lo stesso tycoon a dare la notizia in un comunicato alla Cnn definendo il raid un attacco politico contro la sua candidatura alle elezioni del 2024. Ora bisognerà comprendere che cosa stavano cercando gli agenti federali. Secondo alcune fonti che hanno parlato con la Cnn, il blitz è avvenuto nell'ambito delle indagini sui 15 scatoloni di documenti classificati che Trump avrebbe portato via dalla Casa Bianca dopo la fine del mandato dell'ex presidente. Un crimine che l'ex presidente ha sempre negato. Ma la perquisizione potrebbe però riguardare l'indagine sull'assalto a Capitol Hill del 6 gennaio 2021.

Il Cdm approva le disposizioni del regolamento Ue. Plauso dell'Oipa

Commercio di specie selvatiche

Una normativa che finalmente contrasterà il commercio di operatori di pochi scrupoli, legali e non, che vivono sulla pelle di mammiferi, uccelli, pesci e rettili strappati al loro habitat o allevati e costretti a una vita di cattività e spesso di abusi. Il Regolamento (UE) 2016/249, oltre alla gestione delle malattie degli animali allevati a fini zootecnici, si riferisce anche a tutti gli animali terrestri, compresi gli animali da compagnia, selvatici ed esotici tenuti in cattività, potenzialmente in grado di diffondere malattie animali e zoonotiche e la sua attuazione in Italia significherà, oltre a una maggiore tutela della salute pubblica, la difesa della vita e del benessere di animali non certo destinati a vivere in casa e che soffrono una cattività spesso portata ai limiti estremi. L'Italia è il quinto Paese europeo ad aver recepito le nuove disposizioni europee. Prima l'hanno fatto Belgio, Cipro, Lussemburgo ed Olanda. "Si tratta di un testo, i cui dettagli leggeremo dopo la pubblicazione in Gazzetta Ufficiale, in linea con la recente introduzione in Costituzione della tutela degli animali e della biodiversità. Ringraziamo il ministro alla Salute, Roberto Speranza, ed i parlamentari che hanno lavorato a questo fondamentale provvedimento", commenta il presidente dell'Oipa, Massimo Comparotto. "Tenere in casa serpenti, grandi felini, scorpioni, tartarughe alloctone, ragni velenosi e pipistrelli, acquistati legalmente o illegalmente, negli anni ha inoltre determinato, a causa di liberazioni o fughe, l'introduzione nei nostri territori di specie cosiddette "invasive aliene" che poi si cerca di eradicare. Sappiamo che questo è un provvedimento molto contrastato dagli operatori di un certo comparto economico – ha poi concluso Comparotto – ma stavolta ha vinto il benessere e l'etica".

I 130 tra maiali e cinghiali curati dal rifugio "La sfattoria degli ultimi"

Roma Nord: previsto abbattimento

Saranno abbattuti i 130 tra maiali e cinghiali curati dal rifugio "La sfattoria degli ultimi" in via Arcore a Roma nord. Nella giornata di ieri, lunedì 8 agosto, i gestori del ricovero per animali sfuggiti a maltrattamenti e situazioni di disagio hanno ricevuto la comunicazione dalla Asl Roma 1. Nonostante la petizione lanciata su Change.org a tutela degli esemplari, firmata da oltre 30.000 persone, suini e ungulati, sani e non destinati al consumo alimentare dovranno esser uccisi perché si trovano nella zona rossa delineata lo scorso mese di maggio. Stando alla Lav, Lega anti vivisezione, saranno 58 suini meticci e 10 cinghiali a subire la sorte peggiore: "Gli animali sono detenuti in una zona recintata, nel rispetto delle norme di biosicurezza proprio per evitare il contagio – scrivono gli attivisti in una nota – e sono animali sottratti alla filiera alimentare in cui non rientreranno mai. Abbiamo dato fin da subito il nostro supporto alla Sfattoria, diffidando l'Asl dal procedere con l'abbattimento in quanto ingiustificato e non necessario, e rinnoviamo il nostro sostegno che daremo anche con il nostro Ufficio Legale per un immediato ricorso al Tar".

"Misure previste per la gestione dell'emergenza della Peste Suina Africana"

La posizione della Asl Roma 1

La notizia dell'abbattimento, imminente, di circa 130 tra cinghiali e suini nella zona rossa di Roma Nord ha fatto il giro del web, e non solo, provocando molteplici reazioni. A partire da quella della Asl Roma 1. Si ricorda che da giugno, nel territorio regionale sono state portate a termine 550 catture di cinghiali: 36 nella zona rossa del parco di Veio, 57 nel parco di Bracciano, 129 nella riserva dei laghi Lungo e Ripasottile e 56 al monumento naturale Pian Sant'Angelo. Le motivazioni della Asl Roma 1 circa l'operazione sono chiare. "Il Servizio Veterinario dell'azienda sanitaria ha adottato un provvedimento attuativo delle misure previste per la gestione dell'emergenza della Peste Suina Africana (PSA). Si tratta di animali presenti in zona infetta già interessata da altri provvedimenti – spiegano – resi necessari per ragione di ordine epidemiologico, al fine di contenere la diffusione della malattia e la salvaguardia della salute della popolazione animale interessata".

Estate bollente: i risultati del sondaggio di incontri-extraconiugali.com

Il calciatore resta il sogno proibito

In attesa del fischio di inizio della stagione calcistica 2022-2023, scopriamo chi sono i più desiderati dal pubblico femminile: come di consueto anche questo agosto Incontri-ExtraConiugali.com, il portale più affidabile dove cercare un'avventura in totale discrezione e anonimato, ha condotto un sondaggio per appurare quale siano i vip con i quali gli italiani di entrambi i sessi sarebbero più propensi a tradire il partner e ne risultano in generale i calciatori o gli ex-calciatori a far sospirare maggiormente le donne. I motivi? Secondo le donne intervistate il motivo è loro prestanza fisica (62%) ma anche il semplice fatto di essere sempre sotto i riflettori (45%) e perché sono ricchi e "sanno godersi la vita" (34%). Mentre il 29% delle intervistate pone l'accento sulla loro simpatia e sulla elevata probabilità di "non annoiarsi in loro compagnia". Le parti del corpo più sexy? Il 'lato B' sembra fare molta presa sulle donne: il 33% dice di trovare irresistibili i glutei. Molto gettonati anche gli addominali (28%), le gambe (17%) o la loro intera fisicità (12%). Salvo il caso Richard Gere che – per via del suo viaggio in Italia dove oggi riceve il prestigioso 'Magna Graecia Film Festival Award' che di fatto lo rende più 'accessibile'

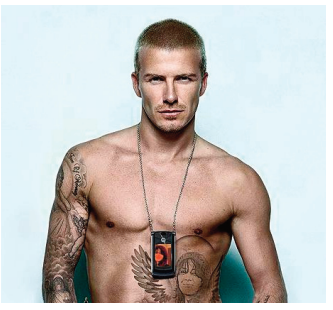

nell'immaginario erotico delle italiane – si colloca al primo posto per una scappatella nelle preferenze delle donne (88%), ma sono però i calciatori a conquistare nel complesso la maggior parte delle preferenze. Sul podio dopo Richard Gere si collocano David Beckham, il centrocampista inglese che è riuscito a fare strada anche come modello, con l'83% delle preferenze, e Luka Jovi , calciatore serbo attaccante della Fiorentina, che conquista il 79% delle preferenze. Seguono poi, con il 75%, Johnny Depp, uno degli attori più pagati di Hollywood, protagonista della causa con l'attrice Amber Heard che ha goduto di una incredibile eco mediatica che lo ha portato nuovamente alla ribalta e, con il 72%, Michael Bublé, il celebre cantante, attore e produttore discografico canadese con cittadinanza italiana. E poi ancora un altro cantante, Marco Mengoni, al sesto posto con il 70%. Quindi nuovamente calciatori: Alessandro Del Piero (69%), campione del mondo con la nazionale italiana nel 2006, e Gennaro Gattuso (65%), il 'rude e macho' centrocampista che è poi diventato allenatore e finalmente tecnico del Valencia. Chiudono la top-10 il popolare attore dagli occhi blu e dal fisco scolpito Raoul Bova (62%) — che è nono — ed ancora un altro calciatore: Ciro Immobile (59%), l'attaccante della Lazio, di cui è capitano —e della nazionale italiana— con la quale si è laureato campione d'Europa nel 2021. Insomma – da quanto emerge dal sondaggio condotto da Incontri-ExtraConiugali.com – quest'anno sono soprattutto i calciatori a far sospirare le donne. Parlando di tradimento, però, con un calciatore il 68% delle intervistate non vivrebbe altro che una avventura e solo il 22% vorrebbe invece vivere una grande storia d'amore. "Certo è che quest'anno la voglia di evasione è più alta che mai e sono proprio i calciatori a stimolare le donne in cerca di una fugace avventura. Ma è anche vero che proprio il tradimento – quasi sempre consumato, ma a volte anche solo virtuale – è la valvola di sfogo che nella maggior parte dei casi non fa altro che consolidare le relazione preesistenti", puntualizza Alex Fantini, fondatore di Incontri-ExtraConiugali.com.

Il 34enne è stato picchiato ed è finito in ospedale con due costole rotte

Tentano di rapinargli il Rolex

Una cena come tante, passata da un amico ed un'amica e poi rovinata da un branco di rapinatori, che ha aggredito un uomo nel tentativo di rapinarlo del Rolex che portava al polso. Riuscito ad evitare il furto il 34enne è stato però picchiato ed è finito in ospedale con due costole rotte. Una violenta aggressione avvenuta poco dopo la mezzanotte fra domenica e lunedì nella centralissima via del Corso a Roma, dove malgrado l'orario notturno erano presenti numerosi testimoni. All'altezza di via della Croce, passata da poco la mezzanotte l'aggressione, l'uomo è stato colpito da dietro da un violento calcio alla schiena: poi sono arrivate altre due persone che lo hanno preso a calci e pugni cercando di sfilargli l'orologio che portava al polso. La vittima però reagisce, riuscendo a salvare il Rolex che portava al polso facendo quindi desistere il branco, scappato poi a mani vuote. Ascoltati i testimoni gli agenti hanno cominciato le ricerche del branco, con lo stesso riuscito per il momento a dileguarsi.

Una 56enne residente a Roma è stata trovata morta dopo ore di ricerche

Frosinone: tragedia ad Alvito

Tragedia ad Alvito, in provincia di Frosinone: una donna di 56 anni residente a Roma ma originaria del paese, è stata trovata morta dopo ore di ricerche. A ritrovare il corpo all'interno di un dirupo sono stati i carabinieri della stazione di Alvito e della compagnia di Sora, impegnati in un'opera di perlustrazione di una zona boschiva, dopo la denuncia di scomparsa presentata dai familiari allarmati dal mancato rientro a casa. Parrebbe che la vittima fosse uscita di casa per raccogliere fiori e che forse per un malore o per un movimento errato, sia caduta nel dirupo. Le ricerche erano partite dopo la segnalazione dei familiari allarmati dal mancato ritorno a casa. La salma della donna è stata trasferita presso l'obitorio del 'Santa Scolastica' di Cassino a disposizione dell'autorità giudiziaria.

Parenti
ASCENSORI & IMPIANTI
DAL 1955, UN ALTRO LIVELLO

Il rogo è avvenuto in un autosalone situato in via Aurelia Sud

Scoppia incendio a Civitavecchia

Un incendio è scoppiato nella notte tra lunedì e martedì in un autosalone di via Aurelia Sud, a Civitavecchia, danneggiando alcune auto. L'allarme è scattato intorno alle 2, quando i vigili del fuoco di Civitavecchia sono intervenuti all'altezza del civico 6. Le fiamme hanno ha lambito due auto, ma gli uomini della caserma Bonifazi sono riusciti a spegnere velocemente le fiamme evitando che si propagassero alle altre macchine parcheggiate nelle vicinanze. Nessuno è rimasto ferito e non sono stati registrati altri danni: da chiarire ora le cause dell'incendio. Sul posto, oltre ai vigili del fuoco, anche i poliziotti del commissariato di Civitavecchia.

Il furgone elettrico che si ricarica con il gas. Il connubio tra elettrico e idrogeno

Opel Vivaro-E Hydrogen

La macchina alimentata ad idrogeno, con una riserva di carburante potenzialmente infinita, è stata un sogno per la maggior parte dei produttori di macchine. Questo sogno si è avverato già da tanti anni e la ricerca in questo campo prosegue incessantemente, soprattutto in vista dello stop alla produzione di auto con motori termici previsto nel 2035 anche in Italia. Proprio pochi giorni fa il nuovo Opel Vivaro-e HYDROGEN ha vinto il premio KS Energia e Ambiente, per le tante innovazioni che questo tipo di alimentazione ha portato anche nel campo dei veicoli commerciali. Prodotto negli stabilimenti di Rüsselsheim, in Germania, questo furgone alimentato ad idrogeno è stato già adottato dalla flotta della Miele, specializzata in elettrodomestici, che l'ha scelto per le sue consegne e per le assistenze tecniche. Oltre al risparmio energetico dovuto all'utilizzo dell'idrogeno, l'Opel Vivaro non dimentica la sicurezza stradale: su ogni van c'è la possibilità di scegliere l'assistenza alla guida che comprende la retrocamera panoramica con visione a 180 gradi, i sensori anteriori e posteriori e l'allerta angolo cieco. Per quanto riguarda i pneumatici, all'interno della gamma ideale di gomme per furgoni viene consigliato il Pirelli Carrier All Season. Si tratta di un pneumatico 4 stagioni che evita anche il doppio cambio annuale e che è stato creato per avere performance omogenee sia in estate che in inverno, senza alcun problema di sicurezza con il freddo più intenso o con la calura estrema. Il sistema di rifornimento che viene utilizzato dal nuovo Opel Vivaro-e HYDROGEN è un matrimonio perfetto tra l'idrogeno e l'elettrico: partendo da idrogeno e aria, le celle a combustibile producono energia. Questa energia serve per azionare il motore elettrico. L'unica materia di scarico prevista è il vapore acqueo, che esce dallo scarico. Si tratta quindi, a tutti gli effetti, di un veicolo a zero emissioni. Sul Vivaro-e viene montata anche una batteria agli ioni di litio che garantisce potenza nei momenti di maggiore richiesta, per esempio all'accensione e in caso di accelerazioni. Questa batteria può essere caricata anche con la semplice frenata. È interessante notare che l'Opel Vivaro-e HYDROGEN ha la possibilità di due cariche differenti: questa batteria elettrica può essere caricata in caso di necessità ad una colonnina pubblica in tempi rapidi, viste le sue dimensioni, e garantisce fino a 50 km di autonomia in modalità totalmente elettrica, molto utili in caso di emergenza. Per quanto riguarda invece la modalità ad idrogeno, il tempo di carica è intorno ai tre minuti, l'equivalente di un normale rifornimento di diesel o di benzina, consentendo così dei notevoli risparmi in termini di minutaggio. L'autonomia stimata in questo caso è di 400 km.

Lazio: vista l'affluenza di tifosi la chiusura è posticipata a domani

Proroga campagna abbonamenti

La Lazio ha deciso di prorogare la campagna abbonamenti per altre 24 ore. La fine era infatti fissata per la giornata di oggi alle 19.00 ma considerata l'affluenza di tifosi che ancora comprare l'abbonamento, la società ha deciso di prolungarla fino a domani 10 agosto. Proprio per questo motivo di 24 ore slitterà anche la messa in vendita dei tagliandi per la prima di campionato contro il Bologna in programma domenica 14 agosto alle 18.30 allo stadio Olimpico. "Abbiamo superato quota 23.000 abbonati. In considerazione dell'impennata delle sottoscrizioni della campagna "Avanti, insieme!" negli ultimi giorni, la S. S. Lazio ha deciso di dare altre 24 ore di tempo ai tifosi biancocelesti che volessero tesserarsi per la stagione che inizierà domenica prossima. Ci sarà tempo quindi fino alle ore 19:00 di domani, martedì 9 agosto, per acquistare la tessera 2022/23. La vendita dei biglietti di Lazio Bologna è di conseguenza posticipata a mercoledì 10 agosto a partire dalle ore 12:00".

Ore calde per la squadra giallorossa ed il Gallo

La Roma su Belotti

Sta per cantare il Gallo. A Roma, sponda giallorossa, il mondo del calcio starebbe per accogliere un nuovo personaggio carico di patos. Il 'gallo' Andrea Belotti. Almeno un altro rinforzo in attacco: è questo, per il momento, il diktat che sembra emergere dai movimenti e dai rumors della Roma, in ottica campagna acquisti. Ma prima c'è da pensare anche alle cessioni. Dopo l'arrivo di Dybala e il colpo Wijnaldum, il nome che attendono i tifosi giallorossi è quello di Andrea Belotti. Il Gallo aspetta una chiamata da Trigoria ma, prima di chiudere con l'ex attaccante del Torino, l'obiettivo del GM Tiago Pinto è sfoltire il reparto offensivo. Dopo Perez, serve la cessione di Shomurodov: l'arrivo di un centravanti come Belotti, dunque, non è scontato, prima dell'uscita dell'uzbeko.

Il giocatore sembrava pronto per andare alla Juve

Il futuro di Zaniolo

Settimane fa Nicolò Zaniolo sembrava pronto a lasciare la Roma per andare alla Juventus, ma ora non solo la pista bianconera, anche le altre sono freddissime: il classe '99 sembra non intenzionato a lasciare Trigoria anche se la soluzione non è da escludere a priori. Su di lui c'è ancora il Tottenham, ma tra giallorossi e Spurs non vi è l'intesa. Troppo pochi il 35 milioni più il cartellino di Tanganga già proposti. Il Tottenham non avrebbe problemi ad alzare l'offerta a 50-55 milioni ma la Roma è ferma sulla formula: Pinto pretende il prestito oneroso a 10 milioni di euro con riscatto obbligatorio. D'altronde, la Roma di Mourinho ha già mostrato di guardare molto ai giocatori della Premier League e proprio dal campionato inglese potrebbe arrivare un nuovo acquisto: nella giornata di ieri a Trigoria è stato avvistato lo stesso intermediario che ha lavorato con la Roma per il prestito di Maitland-Niles, e che fa parte dell'agenzia che cura gli interessi di Tanganga. Il difensore lanciato da Mou era stato proposto nell'ambito dell'affare Zaniolo: come contropartita per il classe '99, alla Roma, non interessa.

L'ex Roma debutterà alla prima con l'Atalanta

Villar alla Sampdoria

Visite mediche, firma del contratto e primo allenamento con i compagni della Sampdoria per Gonzalo Villar. Il centrocampista spagnolo ormai ex Roma potrà debuttare in blucerchiato alla prima di campionato, contro l'Atalanta. "Ero già stato vicino alla Samp a gennaio – ha detto Villar -, e sono contento di essere finalmente arrivato qui. A me piace sentirmi al centro del gioco. Non vedo l'ora che arrivi sabato. E poi Giampaolo mi fa impazzire, ha fatto crescere molto i giocatori simili a me". Intanto la Roma prova a cedere Eldor Shomurodov: la pista più calda è quella che lo porterebbe al Bologna, con i rossoblù ancora impegnati a convincere Tiago Pinto sulla formula del prestito con diritto di riscatto. Intanto, l'attaccante nelle scorse ore si è fermato con un gruppo di tifosi nel post di Roma-Shakhtar Donetsk e dopo aver regalato loro una maglia, chiamato a dire qualcosa sul proprio futuro, l'ex Genoa ha risposto appena: "Vediamo".

Gli studenti universitari potrannobcosì avere un accesso gratuito

Anzio: i nuovi access point

Nella Regione Lazio e ad Anzio in particolare studenti sempre più connessi grazie ai nuovi 164 access point installati nelle residenze DiSCo Ente Regionale per il Diritto allo Studio e alla Conoscenza. Gli studenti universitari vincitori di un posto alloggio potranno così avere un accesso gratuito, sicuro e ultra veloce alla rete Internet. DiSCo negli ultimi anni ha avviato un processo di aggiornamento della rete wireless per dare una maggiore consistenza di accesso al servizio sia negli spazi interni che in quelli esterni delle proprie residenze universitarie ed uffici. Il progetto prevede investimento complessivo di 110.707,80 euro consentendo l'installazione di 164 access point che si vanno ad aggiungere ai 169 access point installati nella prima fase (investimento 145.000 euro) per un totale di 333 nuovi access point ed un investimento totale di oltre 255.000,00 euro.

La manifestazione con gruppi folklorici provenienti da tutto il mondo

Latium Festival: apertura boom

Una gran bella partenza quella che nei giorni scorsi, si è consumata a Cori per il Latium Festival dove, nel teatro all'aperto presso la cornice il tempio d'Ercole (I sec. a.C.), si è svolta la manifestazione che porta gruppi folklorici provenienti da tutto il mondo nella città lepina. A Cori infatti i gruppi soggiornano per oltre dieci giorni portando la loro arte e la loro cultura in giro per le province della regione. Tutto esaurito per la serata che ha visto la ripartenza del Festival senza le restrizioni dovute al Covid degli anni precedenti. Lo spettacolo sul palco è stato preceduto dalla PARATA MONDIALE DEL FOLKLORE con i gruppi che, partendo dall'ex campo sportivo di Cori monte, hanno attraversato piazza Signina tra gli applausi della folla fino ad arrivare al tempio d'Ercole. Allo spettacolo era presente l'amministrazione comunale, in particolare il sindaco Mauro De Lillis e il delegato alla Cultura Michele Todini. "Apriamo l'edizione 2022 del Latium World Folkloric Festival – ha detto il primo cittadino – la manifestazione che ogni anno porta nella nostra città "il mondo intero". Di nuovo, come in passato, impareremo qualcosa che ignoravamo, vivremo momenti anche di spensieratezza e divertimento in compagnia dei nostri ospiti, nuove amicizie nasceranno. Grazie al Festival, Cori metterà il suo piccolo tassello sulla strada della comprensione reciproca tra popoli geograficamente distanti e culturalmente diversi. Una straordinaria opportunità di crescita umana per tutti noi, una "scuola" di tolleranza e di pace. Dobbiamo esserne orgogliosi e proteggere quello che è un nostro patrimonio, anzi, dobbiamo lavorare per migliorarlo ancora.

Con quasi il 15% vince RaiUno con Belle & Sebastien – L'Avventura Continua

Ascolti: chi ha vinto in prime time?

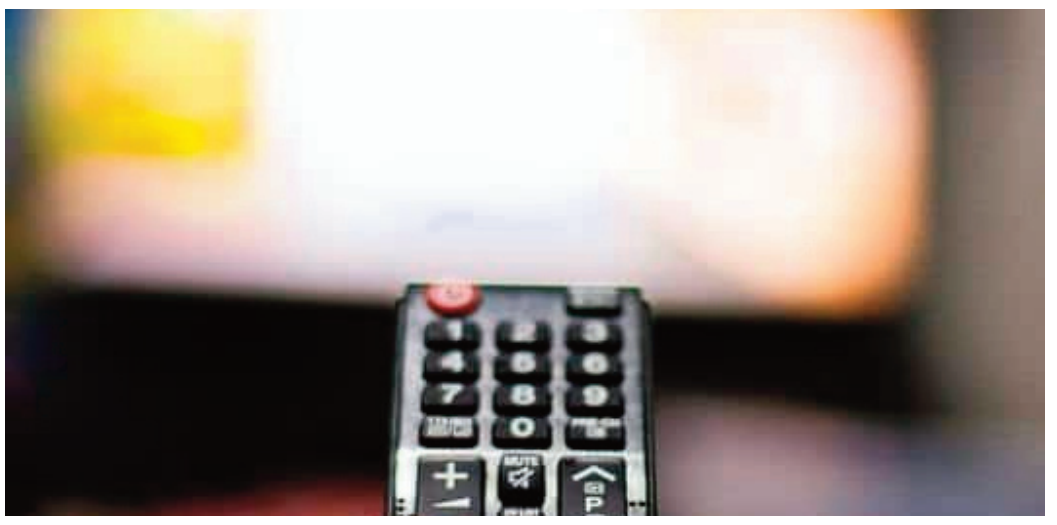

Anche ieri è stata bagarre sui dati di ascolto. Ebbene, come sono i dati ufficiali relativi agli ascolti e dello share? Chi ha vinto ieri sera la gara dei programmi tv? Come saranno andati i dati dell'8 agosto per i principali canali televisivi italiani? Andiamo a scoprire i risultati con i dati di ascolto e share che riguardano tutte le fasce dei programmi televisivi della giornata di ieri in modo particolare per quanto riguarda quella che viene vista come la fascia principale: quale? Semplice. Quella prime time. Nella serata di ieri, lunedì 8 agosto 2022, su Rai1 Belle & Sebastien – L'Avventura Continua ha conquistato 2.088.000 spettatori pari al 14.9% di share. Su Canale 5 Michelle Impossible ha raccolto davanti al video 1.331.000 spettatori pari all'11% di share. Su Rai2 9-1-1 ha interessato 1.167.000 spettatori pari al 7.7% di share e 9-1-1 Lone Star 964.000 (7.2%). Su Italia 1 Bologna-Cosenza ha catturato l'attenzione di 935.000 spettatori (6.6%). Su Rai3 Report ha raccolto davanti al video 608.000 spettatori pari ad uno share del 4.3%. Su Rete4 Zona Bianca totalizza un a.m. di 770.000 spettatori con il 6.8% di share. Su La7 La Corsa al Voto ha registrato 637.000 spettatori con uno share del 4.8%. Su TV8 Gomorra – La Serie ha segnato il 3.5% con 490.000 spettatori mentre sul Nove Il Contadino cerca Moglie ha catturato l'attenzione di 346.000 spettatori (2.9%). Su Rai4 We die Young sigla il 3% con 428.000 spettatori e su Rai Premium Scomparsa si porta all'1.8% con 256.000 spettatori. Sul 20 Cremonese-Ternana è la scelta di 250.000 spettatori pari all'1.7% e su Iris Il Laureato fa compagnia a 297.000 spettatori (2.1%).

Supera constantemente il 27% di share Reazione a Catena su RaiUno

Chi ha vinto prima e dopo il tg?

Quali sono i dati ufficiali relativi agli ascolti e dello share dell'8 agosto per i principali canali tv nelle fasce di ascolto di ieri dell'access prime time e preserale? Andiamo a vedere i risultati con i dati di ascolto e share che riguardano le fasce e tutti i programmi televisivi della giornata di ieri nella fascia dell'Access Prime time e in quella preserale. Ecco cosa è accaduto e quali sono le analisi sui dati di share. Come riportato su davidemaggio.it questi sono gli esiti degli ascolti di ieri. Nella preserale su Rai1 Reazione a Catena – L'Intesa Vincente ha ottenuto un ascolto medio di 2.221.000 spettatori (23.8%) mentre Reazione a Catena ha giocato con 3.294.000 spettatori (27.5%). Su Canale 5 Avanti il Primo! segna 1.164.000 spettatori con il 13.2% di share e Avanti un Altro! 1.688.000 con il 14.8% di share. Su Rai2 Hawaii Five-0 ha raccolto 454.000 spettatori con il 4.1% e Blue Bloods 712.000 (5.2%). Su Italia1 Modena-Sassuolo segna il 5% con 504.000 spettatori. Su Rai3 il TGR informa 1.847.000 spettatori con il 14.3% di share e Blob segna 628.000 spettatori con il 4%. Su Rete 4 Tempesta D'Amore sigla il 4.9% con 695.000 spettatori. Su La7 Padre Brown interessa 169.000 spettatori (1.5%). Su TV8 Alessandro Borghese – 4 Ristoranti fa compagnia a 241.000 spettatori (1.9%). Sul Nove Cash or Trash – Chi Offre di Più? è la scelta di 248.000 spettatori (1.8%). Nell'access prime time su Rai1 Techetechetè ottiene 2.940.000 spettatori con il 19.2%. Su Canale 5 Paperissima Sprint registra una media di 2.200.000 spettatori con uno share del 14.3%. Su Rai2 Tg2 Post segna il 4.9% con 756.000 spettatori. Su Italia1 Coppa Italia Live ha registrato 467.000 spettatori con il 3.2%. Su Rai3 Generazione Bellezza ha convinto 849.000 spettatori pari al 5.8% e Un Posto al Sole ha appassionato 1.236.000 spettatori pari all'8%. Su Rete4 Controcorrente ha radunato 852.000 individui all'ascolto (5.7%) nella prima parte e 906.000 (5.9%) nella seconda, mentre su La7 In Onda ha interessato 1.064.000 spettatori (7%). Su TV8 Bruno Barbieri – 4 Hotel intrattiene 526.000 spettatori con il 3.5% di share e sul Nove Deal with It – Stai al Gioco ha raccolto 318.000 spettatori con il 2.1%.

Dalla mattina alla seconda serata, senza dimenticare il mezzogiorno ed il pomeriggio, andiamo a vedere i dati delle nove reti generaliste

Ascolti tv 8 Agosto: chi ha vinto, invece, nelle altre fasce?

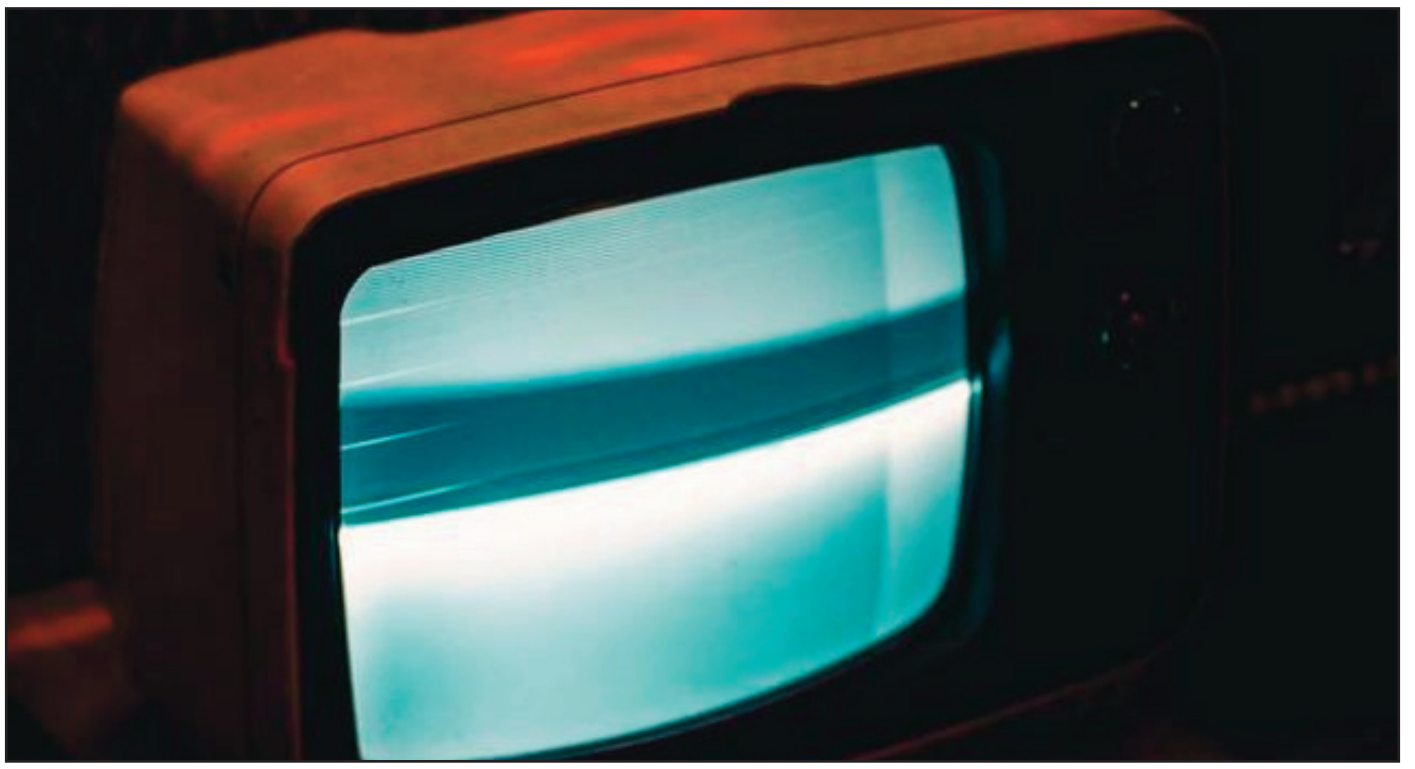

Quali sono i dati ufficiali relativi agli ascolti e dello share dell'8 agosto per i principali canali tv nelle varie fasce di ascolto di ieri? Andiamo a vedere i risultati con i dati di ascolto e share che riguardano tutte le fasce e a tutti i programmi televisivi della giornata di ieri fino a quella della seconda serata. Ecco cosa è accaduto e quali sono le analisi sui dati di share. Come riportato su davidemaggio.it questi sono gli esiti degli ascolti di ieri. Nella mattinata su Rai1 il TGunoMattina Rassegna Stampa informa 260.000 spettatori con il 12.6% di share e il TGunoMattina 648.000 (17.1%); Uno Mattina Estate dà il buongiorno a 680.000 telespettatori con il 18.2% di share. Su Canale5 Tg5 Mattina informa 1.065.000 spettatori (24.7%) e Morning News 717.000 spettatori (17.9%) nella prima parte e 620.000 (17%) nella seconda. Su Rai 2 Radio 2 Happy Family sigla il 3.9% con 152.000 spettatori. Su Italia 1 DR. House – Medical Division è la scelta di 58.000 spettatori (1.6%) nel primo episodio e di 102.000 (2.6%) nel secondo. Su Rai3 Rassegna Stampa informa 183.000 spettatori (6.1%) e Rassegna Stampa Mondo 274.000 (7.2%); Agorà Estate convince 213.000 spettatori pari al 5.2% di share, Agorà Estate Extra si porta al 4.9% con 182.000 spettatori e Elisir – A Gentile Richiesta al 5.2% con 194.000 spettatori. Su Rete 4 l'appuntamento con Kojak registra 60.000 spettatori con share dell'1.5%. Su La7 Omnibus realizza un a.m. di 80.000 spettatori con il 2.7% nelle News e 146.000 (3.5%) nel Dibattito. A seguire Coffee Break ha informato 168.000 spettatori pari al 4.8%. A mezzogiorno, invece, su Rai1 Camper fa compagnia a 1.232.000 spettatori (15.3%). Su Canale 5 Forum arriva a 1.163.000 telespettatori con il 17.9%. Su Rai2 Dream Hotel segna 455.000 spettatori con il 6.8%. Su Italia 1 CSI NY è la scelta di 228.000 spettatori con il 3.9% di share e l'appuntamento con Sport Mediaset ha ottenuto 775.000 spettatori con il 6.7%. Su Rai 3 il TG delle 12 è stato seguito da 658.000 spettatori (9.8%), Quante Storie si porta al 5.6% con 486.000 spettatori nella prima puntata e al 4.5% con 465.000 spettatori nella seconda e Passato e Presente è la scelta di 495.000 spettatori pari al 4.3% di share. Su Rete4 Il Segreto ha appassionato 134.000 spettatori con l'1.5% di share e Hamburg Distretto 21 fa compagnia a 289.000 spettatori (2.6%). Su La7 L'Aria che Tira Estate interessa 242.000 spettatori con share del 5.3% nella prima parte e 371.000 spettatori con il 4.1% nella seconda parte denominata 'Oggi'. Su Tv8 4 Ristoranti raccoglie 95.000 spettatori (1.5%) e Bruno Barbieri – 4 Hotel 191.000 (1.8%). Nel pomeriggio su Rai1 Don Matteo intrattiene 1.212.000 spettatori (11.6%) nel primo episodio e 1.312.000 (15.2%) nel secondo, mentre Sei Sorelle fa compagnia a 929.000 spettatori (12.9%). Estate in Diretta informa 1.380.000 spettatori con il 17.8%. Su Canale5 Beautiful fa compagnia a 2.083.000 spettatori (18.9%), Terra Amara ha convinto 2.003.000 spettatori con il 21.6% di share mentre Un Altro Domani si porta al 16.8% con 1.267.000 spettatori e Rosamunde Pilcher: Cuori nella Tempesta a 894.000 spettatori con l'11.9%. Su Rai 2 Squadra Speciale Cobra 11 ha convinto 409.000 spettatori con il 3.9% di share nel primo episodio e 412.000 (4.5%) nel secondo; Castle piace a 387.000 spettatori (5.1%) nel primo episodio, a 483.000 (6.8%) nel secondo e a 483.000 (6.6%) nel terzo. Su Italia1 I Simpson intrattengono 448.000 spettatori (3.9%) nel primo episodio e 427.000 (4.2%) nel secondo. I Griffin sono la scelta di 386.000 spettatori (4.1%) e NCIS Los Angeles intrattiene 345.000 spettatori (4.8%). Su Rai3 il Tg3 Regione informa 2.335.000 spettatori (20.6%) e Overland 521.000 spettatori con il 7.3% di share; Geo Magazine registra 761.000 spettatori con il 9.3% di share. Su Rete4 Lo Sportello di Forum è stato seguito da 635.000 spettatori con il 6.3% e il TG4 Diario del Giorno informa 407.000 spettatori (5.3%). Su La7 Eden – Un Pianeta da Salvare ha ottenuto 213.000 spettatori con il 2.5%. Su TV8 Segui l'Onda è la scelta di 194.000 spettatori (2.6%). Infine in seconda serata su Rai1 Cose Nostre convince 610.000 spettatori con il 7.8% di share. Su Canale 5 Tg5 Notte ha totalizzato una media di 396.000 spettatori pari ad uno share del 9.7%. Su Rai2 Calcio Totale Estate segna 269.000 spettatori con il 3%. Su Rai 3 Il Fattore Umano segna il 4.3% con 354.000 spettatori. Su Italia1 Coppa Italia Live viene visto da una media di 356.000 ascoltatori con il 3.9% di share. Su Rete4 Motive ha segnato il 5% con 179.000 spettatori.

Sarà giornata prevalentemente piovosa con possibili rovesci

Meteo Roma: che tempo fa?

Che tempo farà nella giornata di oggi a Roma? Quali sono le previsioni meteo che suggeriscono dagli esperti del settore per il giorno odierno, 9 agosto 2022? Cosa c'è da aspettarci, fin dalle prime ore del giorno e poi nel corso della giornata di oggi 9/08/22 dal punto di vista della meteorologia? Ecco che cosa è previsto sul fronte meteo per oggi 9 agosto 2022 nella Capitale? Quale clima si devono aspettare i romani, i turisti e in genere tutti coloro i quali si trovano nella città eterna oggi? Le previsioni meteo sono sempre al centro delle nostre attenzioni, fin dalle prime luci dell'alba di ogni giorno. Quello che ci interessa, fin da svegli, è capire che tempo farà oggi, per capire come vestirci, in che modo affrontare i nostri impegni, se andremo o meno incontro a pioggia o sole, freddo o caldo, vento o clima mite, o chissà cosa. Ecco cosa riporta ilmeteo.it al riguardo. Martedì 9 Agosto: giornata prevalentemente piovosa con possibili rovesci temporaleschi alternati a schiarite, min 22 C, max 33 C. Entrando nel dettaglio, avremo sole e caldo al mattino, temporale e schiarite al pomeriggio, cielo poco nuvoloso alla sera. Durante la giornata di domani la temperatura massima verrà registrata alle ore 12 e sarà di 33 C, la minima di 22 C alle ore 6, lo quota più bassa dello zero termico si attesterà a 3750m alle ore 9 e la quota neve minima sarà 3510m alle ore 13. I venti saranno deboli da Sud al mattino con intensità di circa 6km/h, al pomeriggio deboli provenienti da Sud-Sud-Ovest con intensità di circa 7km/h, alla sera deboli provenienti da Nord-Nord-Ovest con intensità di circa 8km/h. L'intensità solare più alta sarà alle ore 15 con un valore UV di 6.4, corrispondente a 836W/mq.

Tra i montepremi più alti di sempre. Il Lazio tra le regioni più fortunate

SuperEnalotto: jackpot da 250mln

In 25 anni di storia del SuperEnalotto sono stati assegnati 124 Jackpot in ben 17 regioni per un valore totale di premi distribuiti pari a oltre 4 miliardi di euro. Tra le regioni più premiate, riporta Agipronews, la Campania è al primo posto con 18 vincite, seguita dal Lazio con 16 e dall'Emilia Romagna con 13. Puglia appena fuori dal podio con 10 vincite, poi la Toscana e il Veneto con 9. Sono invece tre le regioni che, dal 1997 a oggi, in cui non è mai realizzato un "6": si tratta di Valle d'Aosta, Trentino e Molise. Tra le città, Roma è la città in cui sono stati realizzati più Jackpot, ben dieci, per un totale di oltre 132 milioni. Seguono Sassari, con cinque Jackpot del valore totale di 111 milioni di euro, mentre altri 111 milioni di euro sono stati centrati a Napoli, con quattro Jackpot centrati.

Radio GLOBO

IL PARCO DIVERTIMENTI
DEL CINEMA E DELLA TV

CINECITTÀ World

ROMA - CASTEL ROMANO

Green Power®
generators