CPS
CENTRO PRODUZIONE SERVIZI

ITALIA SERA

www.italiasera.it

GTV AUDIOVISIVI srl

• Italia sera - Quotidiano d'Informazione • Editore: Giornalisti & Poligrafici Associati soc. coop - Sede Legale: via Gustavo Bianchi, 11 - 00153 Roma • Impresa beneficiaria, per questa testata, dei contributi di cui alla legge n. 250/90 e successive modifiche ed integrazioni
• Registrato al Tribunale di Roma numero 474/93 del 28.10.1993 • Direttore responsabile: Matteo Acitelli • Redazione: via G. Bianchi, 11 - 00153 Roma • Stampa: C.S.R. Roma - via G. Bianchi, 11 - 00153 Roma • Spedizioni in Abbonamento Postale articolo 1 comma 1 L. 46/04, DCB Roma

Anno XXVIII numero 89
Martedì 10 Maggio 2022
San Cataldo di Rachau • € 0,30

Eurovision Song Contest 2022: stasera la prima semifinale

a pagina 3

Grottaferrata, sequestrata autocisterna

a pagina 5

Presentato il nuovo libro di Claudia Conte

a pagina 6

Guerini: "Nessuna tolleranza", il Generale Battisti: "Mai successo prima"

Alpini, choc al raduno di Rimini: accuse di molestie sessuali

"I comportamenti raccontati da alcune donne sono gravissimi. Episodi che certamente andranno accertati dagli organi competenti, ma che non possono e non devono essere sottovalutati''. Queste le parole, durissime, pronunciate oggi dal ministro della Difesa Lorenzo Guerini, seguite alla 'clamorosa' notizia secondo cui, nell'ambito della 93esima adunata degli Alpini (che per altro si è chiusa la scorsa domenica in diretta televisiva da Rimini), sarebbero state presentate dall'associazione 'Non una di meno', le denunce di diverse donne che sarebbero state fatte oggetto di 'molestie sessuali'.

a pagina 2

Il primo intervento del Principe Carlo a Westminster

a pagina 2

Roma: le mani della 'Ndrangheta sulla Capitale

a pagina 5

Roma, peste suina: la protesta degli animalisti

I possibili abbattimenti degli ungulati agitano sia l'Oipa che la Lav

Col monitoraggio dell'Ispra, l'Istituto superiore per la protezione e la ricerca ambientale e con le varie ipotesi al vaglio relative al contenimento della peste suina a Roma, si elevano, quanto alla possibilità di abbattimento dei capi contagiati, le forti proteste degli animalisti. Dal ritrovamento delle quattordici carcasse di cinghiale a Roma le autorità, a partire dalla Regione non escludono nessuna ipotesi. Protestano gli animalisti. Quattordici carcasse di cinghiali morti con due casi sospetti positivi alla peste suina.

Dopo il primo caso rilevato nella Capitale lo scorso 5 di maggio i casi sospetti provengono ancora dal parco dell'Insugherata. Come affermano dalla Regione Lazio, le quattordici carcasse di ungulati trovate nell'area di Roma sono tutte negative e sono tutte all'interno del Grande raccordo anulare. "I cittadini di Roma non vogliono che sia risolto con il sangue il problema delle incursioni di qualche cinghiale nel centro abitato causate dall'emergenza rifiuti, e solo da quella.

a pagina 4

Accuse di molestie sessuali. Il ministro Guerini: "Nessuna tolleranza"

Alpini: choc al raduno di Rimini

Accuse pesantissime quelle denunciate dall'associazione 'Non una di meno' per il generoso e storico comparto militare, il cui coraggio nelle passate guerre, e la straordinaria generosità dimostrata in ogni calamità naturale sofferta da Paese, hanno giustamente concorso a farne il simbolo dell'Esercito italiano: in ogni circostanza infatti gli alpini hanno sempre risposto 'presente', impegnandosi anima e corpo in prima linea. Per non parlare poi degli stessi raduni, che ogni anno i più famosi comuni italiani si contendono, proprio per via dell'enorme indotto turistico che comportano. Ed è bello visitare i loro tendoni, dove reparti geograficamente lontani, si uniscono per dare via a 'baldorie sane' dove, accanto agli ormai famosi 'cori', si affiancano puntualmente la brace e le damigiane di vino! Ed infatti lo stesso ministro commentando queste denunce di molestie, ha tenuto a rimarcare che, qualora verificate (ma non vorremmo che, complice qualche 'bicchiere di troppo', qualcuno possa aver ecceduto in apprezzamenti verbali, cosa comunque grave), si tratta di ''Episodi, voglio ribadirlo con forza, che sarebbero all'opposto dei valori degli Alpini e di una manifestazione che è celebrazione di solidarietà, principi e bellissime tradizioni". Dunque, avverte ancora Guerini, "È sbagliato fare generalizzazioni, ma allo stesso tempo non ci deve essere nessuna tolleranza", ribadisce giustamente, avvertendo che "le molestie e le violenze non devono mai e in nessun caso trovare alcuna giustificazione e vanno condannate senza esitazioni''. Ovviamente la notizia delle denunce raccolte dall'associazione 'Non una di meno' a ridosso dell'adunata nazionale di Rimini, ha letteralmente mortificato e sconvolto il generale degli alpini Giorgio Battisti, del Comitato Atlantico Italiano. "Io ho partecipato a tantissime sfilate, adunate, in Piemonte, Lombardia, Veneto, Abruzzo – tiene a rimarcare il Generale – e devo dire che queste denunce mi hanno stupito, perché fino a due anni fa denunce di questo genere, di comportamenti disonorevoli non ve erano mai state, non ho mai sentito niente del genere". Battisti afferma ancora incredulo che "Nella mia esperienza posso dire di non aver mai visto gli alpini avvicinare le ragazze tanto da arrivare alla molestia sessuale, ma voglio dire che quando ci sono raduni come questo degli alpini, con centinaia, migliaia di persone, c'è sicuramente qualche maleducato, anzi ce ne sono tanti. E vorrei anche sottolineare che tanti che sono presenti alle nostre adunate non hanno niente a che fare con gli alpini". Dunque ha poi concluso il generale degli Alpini, "Aspettiamo e vediamo se queste dichiarazioni, queste denunce all'associazione 'Non una di meno' avranno dei riscontri…".

Bassetti: "Tra i più maltrattati dalla gente, vessati da regole e burocrazia"

"Siamo tra i medici meno pagati d'Europa"

Stamane sulla sua pagina Facebook ha postato una foto in compagnia di un nutrito gruppo di giovani, spiegando che si tratta di "una parte dei giovani del dream team: medici specialisti e specializzandi. Medici formati in Italia. Medici che possono lavorare e ben figurare in ogni parte del mondo". Stavolta infatti ad innestare l'ormai nota 'vena reattiva' del direttore Clinica malattie infettive ospedale Policlinico San Martino di Genova, la situazione – a dir poco drammatica – in cui riversa da anni la sanità italiana. Questo perché, denuncia Matteo Bassetti, in Italia i professionisti sono considerati meno di niente. Come scrive infatti il noto infettivologo ligure: "Non mi sono stupito che a Napoli non c'è stata una sola domanda per il concorso per sei posti da dirigente medico nella Medicina e Chirurgia d'urgenza indetto dall'ospedale Cardarelli. Purtroppo l'Italia non ha fatto nulla per trattenere i migliori: siamo tra i medici meno pagati d'Europa e tra i più maltrattati dalla gente e vessati da regole e burocrazia del mondo". Non a caso, conclude infine Bassetti: "Vi siete dimenticati che prima del Covid, giornali e televisioni si occupavano di noi solo per la malasanità e la malpractice? Se non si corre ai ripari presto sarà dura trattenere i migliori".

Sul tavolo nuove sanzioni sulle quali lavorare e come sostenere Kiev

Il premier Mario Draghi incontra Biden

Come ormai noto, oggi finalmente il premier Mario Draghi ha incontrato il presidente degli Usa Joe Biden. In attesa di notizia circa il colloquio che i due impronteranno, come sempre all'insegna della stima e del rispetto reciproco, l'agenda prevede che i due leader terreno un serrato confronto "su diverse questioni", dal come "continuare a imporre sanzioni paralizzanti" nei confronti della Russia, e dei passi da fare insieme, per "continuare a sostenere gli ucraini nella loro coraggiosa lotta contro i russi". Insomma, come ha anticipato ai media Jen Psaki, portavoce della Casa Bianca, Draghi e Biden avranno anche modo di parlarsi, soprattutto circa che della "stretta cooperazione" tra i due Paesi, del tema della sicurezza energetica europea e della lotta ai cambiamenti climatici.

SEGIMM s.r.l.
SERVIZIO GESTIONE IMMOBILI E IMPIANTI

Il principe: "La priorità del governo è aiutare le famiglie nella crescita economica"

Westminster: la prima volta di Carlo

E' un accadimento di portata storica per il Regno Unito o, per lo meno, parliamo di un fatto che non accadeva dal lontano 1963: ieri Bucking Palace, ha infatti annunciato che oggi, per la prima volta, la Regina Elisabetta non avrebbe parlato nell'ambito del tradizionale 'Queen's Speech', l'intervento a Westminster, che apre la nuova sessione del Parlamento britannico. Una 'rinuncia' quella della Regina oggi 96enne, condizionata dai continui problemi di salute insorti. C'è da segnalare che, nel corso dei 70 anni del regno, Elisabetta è stata 'costretta' a saltare il prestigioso evento soltanto in due occasioni: sia nel 1959, che nel 1963, in quanto incinta. Così è toccato a Carlo, accompagnato per l'occasione dalla moglie e Duchessa di Cornovaglia, Camilla, e dal figlio, il principe Williams. Un intervento prima incentrato sui problemi interni al regno Unito, rispetto ai quali il Principe ha assicurato che "La priorità del governo britannico è la crescita, rafforzando l'economia e aiutando le famiglie a far fronte all'aumento del costo della vita". Quindi Carlo è poi passato al conflitto in Ucraina, affermando che "Il governo di sua Maestà la Regina lavorerà a stretto contatto con i partner internazionali per mantenere la Nato unita ed affrontare le più pressanti sfide alla sicurezza globale". Dunque ha poi tenuto a rimarcare il Principe, "Il governo guiderà nella difesa della sicurezza nel mondo, e continuerà ad investire nelle nostre valorose forze armate".

Anche loro tra le vittime della guerra, a causa dei sonar usati dalle navi russe

In Ucraina delfini spiaggiati

Premesse le vite, sacre, di migliaia di civili innocenti, gli infiniti danni che la guerra sta inoltre creando a stabili ed abitazioni, industrie e sovrastrutture (dalle autostrade ai ponti), non escludono purtroppo nulla e nessuno. Dunque 'in tale ambito', fra le tante notizie che continuano ad accavallarsi in questi mesi di sangue e violenza, non stupisce – ma dovrebbe, per capire la gravità della cosa – il fatto che purtroppo, fra le vittime di questo infame conflitto (oltre agli animai comuni da campagna), vi sono addirittura anche i delfini. Come denuncia infatti oggi il 'Guardian', nel Mar Nero – sponda turca – si contano già decine di questi simpatici cetacei, morti dopo essersi arenati sulla costa. Un fatto che coincide esattamente con l'inizio della guerra, quando le numerose e potenti navi da guerra russe, hanno iniziato a transitare in lungo e in largo da queste parti. I delfini, quando non imprigionati dalle reti da pesca illegali, un po' impauriti dal rombo dei motori, e probabilmente 'deviati' dai sonar, hanno iniziato a puntare il tratto costiero compreso fra la Turchia e la Bulgaria, finendo per arenarsi mortalmente. Come ha infatti riferito la Tudav (Fondazione turca di ricerca marittima), dall'inizio del conflitto sono stati già contati oltre 80 delfini morti. Il presidente di 'Tidav' (altra agenzia turca a difesa della fauna marittima), Bayram Ozturk, ha accertato "Un aumento straordinario di morti di delfini comuni". E' vero, come dicevamo, che molti sono morti 'correndo' incontro alle reti illegali, ma una buona parte degli altri rappresentano invece "una domanda senza risposta, dato che non vi segni di ferite sulle carcasse". L'opinione è che si tratti di "traumi acustici dovuti alle apparecchiature sonar, ma – spiega ancora Ozturk – vista la situazione, non abbiamo potuto verificare questa ipotesi, e né avviare azioni per la loro protezione". Anche Dimitar Popov, project manager bulgaro dell'organizzazione per la conservazione della natura Green Balkans, concorda. Ad esempio, per quel che riguarda le coste bulgare, son state registrate 50 focene, finte impigliate nelle reti da pesca, un fatto senza precedenti, oltretutto in questa stagione dell'anno. Come risaputo, le navi da guerra si servono dei sonar per localizzare la presenza di eventuali sottomarini avversari. Si tratta di apparecchi che finiscono per confondere e terrorizzare i cetacei i quali notoriamente, comunicano proprio attraverso gli ultrasuoni. Oltretutto, a peggiorare la situazione, anche la migrazione di alcune specie di uccelli che proprio qui, nelle paludi che occupano parte delle coste nord del mar Nero, nidificano e si riproducono.

Le 'sorprese' Riccione ed Alba Adriatica, e il distretto turistico del Lago Maggiore

Bandiere Blu 2022: 210 titoli

"Una spiaggia può ottenere la Bandiera Blu se è ufficialmente designata come area di balneazione a livello nazionale (o internazionale) con almeno un punto di campionamento per le analisi delle acque di balneazione. Il nome e i confini della spiaggia seguono quelli ufficiali nazionali. La spiaggia deve avere i servizi necessari e gli standard in conformità ai criteri Bandiera Blu e rispondere a tutti i requisiti indicati con la lettera I (imperativi) e possibilmente al maggior numero dei requisiti indicati con la lettera G (guida). In ogni località Bandiera Blu, dovrà essere individuato un referente, per trattare le questioni concernenti il Programma. La spiaggia deve essere accessibile per un'ispezione non annunciata da parte della FEE". Come ben spiega il sito ufficiale, attraverso l'introduzione che articola e spiega specifiche e requisiti dei quali si compongono i criteri che concorrono all'assegnazione della prestigiosa 'Bandiera Blu' ad una specifica località costiera, in questo caso non 'basta' il solo stato delle acque – che ovviamente pure conta – quanto tutta una serie di misure di organizzazione e pianificazione, che concorrono ad agevolare e rendere così ideale la vacanza dei bagnanti. Ecco perché, per ciascuna regione che vanta un 'affaccio' sul mare, ogni anno scatta l'ansia rispetto ad un titolo che può incidere e determinare economicamente la stagione estiva di un comune balneare. Ed anche quest'anno la Fee (Foundation for Environmental Education), ha svolto un 'lavorone', andando ad esaminare lo stato di 'salute' di ben 427 spiagge italiane (11 in più rispetto alla precedente stagione), per poi premiare tra queste 210 comuni. Un'analisi certosina quella targata 2022, che ha portato all'attenzione del settore balneare molte nuove realtà, sebbene alcune di esse siano comunque 'in auge' già da tempo. Ecco ad esempio 'sventolare' la Bandiera Blu per Riccione, che per l'Emilia Romagna, quest'anno 'fa coppia' con San Mauro Pascoli. Procedendo quindi in odine orario, da Porto Recanati, nelle Marche; scendiamo in Abruzzo, dove troviamo la new entry Alba Adriatica; e poi ancora Castro, Rodi Garganico ed Ugento in Puglia; quindi Furci Siculo in Sicilia; ed ancora, Caulonia ed Isola di Capo Rizzuto in Calabria; salendo in Campania ecco Ispani; la Toscana ringrazia Pietrasanta mentre, molto più al largo, arriviamo in Sardegna, per la quale si è distinta l'impareggiabile Budoni. Infine, come è giusto che sia, Bandiera Blu non dimentica i laghi e, in questo caso, c'è da segnalare la 'tripletta' del distretto turistico del Lago Maggiore, che vede 'premiati' i comuni di Cannobio, Cannero Riviera e Gozzano. Purtroppo però, e qui arriva la nota dolente, così come la Fee premia il virtuosismo dei comuni balneari, allo stesso modo capita anche che li 'penalizzi' o meglio, li 'avverta' circa sopravvenuti disservizi, non riconfermando loro la prestigiosa Bandiera Blu. Fa infatti riflettere che tra le 'Bandiere' non riconfermate per questa stagione, vi siano 5 famose località marine ad altissima densità turistica come l'isola di Ventotene (Lazio); Sapri (Campania); San Mauro (Cilento) e, 'dalla parte opposta', le Isole Tremiti ed Otranto (Puglia).

Grande attesa per la prima serata dell'edizione made in Italy. Occhi puntati sui 'Maneskin ucraini' (la Kalush band), al momento grandi favoriti

Eurovision Song Contest 2022: stasera la prima semifinale

Se dopo decenni di 'torpore' e disinteresse, oggi si respira questo ritrovato entusiasmo intorno al Contest musicale europeo, lo si deve principalmente all'enorme successo riscosso dai Maneskin che, prima a Sanremo, poi via via 'nel mondo', hanno sdoganato una forma di rock come non se ne vedeva da anni. Attenzione, urge subito sottolineare che, come al solito, per nulla 'ispirati' dal precedente rappresentato dalla giovane band romana, quest'anno l'Italia, prima con Mahmood & Bianco, tornerà a ridisegnare un'Italia tipicamente 'melodica', esattamente così come da anni non funzionava più fuori dai confini nazionali. Una precisazione 'doverosa' per arginare da subito un successo che in questa edizione difficilmente arriveremo a bissare. Detto questo passiamo quindi alla 'cronaca'. Sarà l'Albania ad aprire la gara della 66esima edizione dell'Eurovision Song Contest, che alza il sipario questa sera al Palaolimpico di Torino con la prima delle due seminifinali. La kermesse è ospitata quest'anno dall'Italia grazie alla vittoria dei Maneskin nell'edizione dello scorso anno che ha avuto luogo a Rotterdam. Conduttori delle tre serata in programma (la seconda semifinale andrà in onda giovedì 12 maggio mentre la finale con la proclamazione del vincitore sabato) sono come noto Laura Pausini, Mika e Alessandro Cattelan. Tra i Paesi che si esibiscono nella prima delle tre serate in programma c'è grande attesa per l'Ucraina, con la Kalush band grande favorita della vigilia con il brano 'Stefania', sesti in scaletta. Insieme alla band ucraina sono in programma altri 16 artisti di altrettanti Paesi. A dare il via alla gara sarà l'Albania con Ronela Hajati con il brano 'Sekret', a seguire si esibiranno: Citi Zeni con 'Eat your salad' (Lettonia), Monika Liu con 'Sentimentai' (Lituania), Marius Bear con 'Boys do cry' (Svizzera), LPS con 'Disko' (Slovenia), i Kalush con Stefania', Intelligent Music Project con 'Intention' (Bulgaria), S10 con 'De diepte' (Paesi Bassi), Zbod si Zdub & Fratii Advahov con 'Trenuletul' (Moldavia), Maro con 'Saudade, Saudade' (Portogallo), Mia Dimsic con 'Guilty pleasure' (Croazia), Reddi con 'The show' (Danimarca), LUM!X ft. Pia Maria con 'Halo' (Austria), Systur con 'Meo haekkandi sol' (Islanda), Amanda Georgiadi Tenfjord con 'Die together' (Grecia), Subwoolfer con 'Give that wolf a banana' (Norvegia), Rosa Linn con 'Snap' (Armenia). Saranno ospiti della serata Diodato (a proposito di 'mielosa melodia' italiana) e Dardust con Benny Benassi e Sophie and The Giants. Il primo canterà 'Fai rumore', il brano con cui vinse il Festival di Sanremo nel 2020 ma che non portò sul palco dell'Eurovision a causa della pandemia (si tenne un'edizione virtuale dove l'artista pugliese alla quale l'artista pugliese partecipò cantando da un'Arena di Verona deserta). Mentre Dardust con Benny Benassi e Sophie and The Giants hanno preparato un medley che valorizzerà le hit della musica dance ed elettronica italiana, intitolato 'The Dance of Beauty'. Dopo l'esibizione dei 16 cantanti in gara nella prima semifinale, come da tradizione della kermesse, ogni nazione partecipa al verdetto della serata con due sessioni diverse di voto: uno affidato agli spettatori tramite televoto, messaggistica e sito dell'Eurovision, il secondo ad opera invece di una giuria di qualità composta da cinque addetti ai lavori. Durante le semifinali partecipano al voto le nazioni in scaletta nella serata ma ogni nazione si astiene dal voto sul proprio artista. Ai Paesi partecipanti si aggiungono Francia e Italia nella prima semifinale e Germania, Regno Unito e Spagna nella seconda semifinale. Nella finale, a cui accedono direttamente le Big Five (appunto Italia, Francia, Germania, Inghilterra e Spagna) votano tutte le nazioni partecipanti. I migliori dieci di ogni semifinale passeranno il turno e si esibiranno nella finale di sabato 14 insieme alle Big Five. Per l'Italia in gara la coppia Mahmood & Blanco che ha vinto nella 72esima edizione del Festival della Canzone Italiana di Sanremo. In Italia le tre serate andranno in onda su Rai1, Rai 4 (canale 21 del digitale terrestre) e sulla piattaforma TivùSat sul canale 110. La diretta sarà trasmessa anche su Rai Radio2 e sarà disponibile anche su RaiPlay

I possibili abbattimenti degli ungulati agitano sia l'Oipa che la Lav

Peste suina: la protesta degli animalisti

Ora altro pretesto per invocare il sangue è qualche sparuto caso di peste suina, non trasmissibile all'uomo", affermano dall'organizzazione internazionale protezione animali (Oipa). La Peste suina africana (Psa) "non si combatte mandando i cacciatori a uccidere cinghiali come ventilato oggi dal sottosegretario alla Salute Andrea Costa", critica Oipa. Al contrario, come confermerebbe un parere chiesto agli esperti dall'autorità europea per la sicurezza alimentare (Efsa), "la caccia non è uno strumento efficace per ridurre le dimensioni della popolazione di cinghiali selvatici in Europa". E poi "i cacciatori, con le loro prassi di eviscerazione, possono diffondere in maniera incontrollata il virus della Psa, innocuo per l'uomo, e degli altri agenti patogeni di cui le prede potrebbero essere portatrici". La causa principale dell'aumento della presenza dei cinghiali a Roma "è l'annosissima emergenza rifiuti, diventata in questi ultimi anni molto grave", sostiene Rita Corboli, delegata dell'Oipa di Roma, "i cinghiali sono sempre gli stessi, ma negli ultimi anni sono aumentati i rifiuti e le discariche a cielo aperto e quindi la disponibilità di cibo nelle vicinanze delle aree verdi dove vivono. Roma è la città più verde d'Europa ricca di fauna selvatica, che dovrebbe essere considerata una risorsa da gestire nel rispetto della vita e non un nemico da combattere". L'Oipa chiede pertanto che si affronti la vicenda "in maniera razionale, scientifica", e con "un serio piano di sorveglianza e prevenzione si può attuare non armando i cacciatori, persino deregolamentandone l'attività, ma con un monitoraggio sanitario degli animali morti che si trovino nel territorio nazionale". Trasformare Roma in "un Far West per ammazzare i cinghiali non risolve il problema, semmai il contrario: studi scientifici affermano che agli abbattimenti segue un moltiplicarsi di cucciolate", conclude Corboli, "a Roma il problema sono i rifiuti, non i cinghiali". Concordi anche dal Lav(Lega anti vivisezione): "Chiediamo al Presidente Zingaretti che il caso di peste suina rilevato a Roma non diventi un pretesto per una deregulation venatoria a livello regionale, come accaduto in Piemonte dove abbiamo impugnato al tar l'ordinanza regionale – afferma Massimo Vitturi, responsabile Lav Animali Selvatici- il contenimento della peste suina africana non può essere lasciato nelle mani dei cacciatori e dei loro interessi personali". Per Lav "ancor di più perché è lo stesso Ispra ad affermare che 'la peste del cinghiale non ha effetti significativi sulla persistenza in natura della Peste suina africana. La notevole resistenza del virus nell'ambiente fa sì che la malattia continui a circolare per anni, anche in popolazioni di cinghiale a densità bassissime (es. circa 0,5/km2)' chiarendo definitivamente che per eradicare il virus, il metodo da seguire non appartiene certamente al mondo della caccia e alle sue carabine. Come dimostrato in Belgio e Repubblica Ceca, dove la Peste Suina non è stata eradicata con l'uccisione in massa dei cinghiali, ma grazie all'installazione di recinzioni attorno all'area infetta".

Sembra l'unica "ipotesi epidemiologica" presa in considerazione dopo i nuovi casi

Peste suina, gli esperti: contagio da rifiuti

Due nuovi casi sospetti di peste suina a Roma. Tra caos e timori, per gli esperti l'unica "ipotesi epidemiologica" che spieghi l'aumento dei casi di infezione tra i cinghiali è che gli animali si siano contagiati cibandosi di scarti di carne infetta e abbandonata tra i rifiuti dalle persone che, pur consumandola, restano immuni al virus. Esclusa la pista del contagio tramite migrazione, resta alto l'allarme di una possibile estensione dei contagi: si lavora, dunque, per evitare che il focolaio esca da Roma, raggiungendo ad esempio il viterbese o l'area di Bolsena, dove vi sono diversi molti allevamenti di suini: dove c'è peste, i costi di produzione del maiale impennano, e i riflessi finanziari sarebbero drammatici per l'economia del settore. La trasmissione tra animali infatti è altissima: bastano residui contaminati, è la proliferazione è immediata. L'unica misura è il blocco dei contagi. Da un piano pulizia delle strade e una racconta capillare dei rifiuti dai bordi dei cassonetti al contenimento dei cinghiali tramite recinzioni, all'analisi degli allevamenti dei suini risalendo alla filiera dei contatti fino alla scelta estrema dell'abbattimento selettivo dei capi entrati in contatto con la zona rossa dell'Insugherata. Diverse sono le strategie. A stabilire le misure da adottare, la regione Lazio con un'ordinanza firmata dal Nicola Zingaretti. Il provvedimento è finalizzato proprio a determinare "le prime misure di regolamentazione per il contenimento della peste suina africana nel territorio del Lazio". L'abbattimento dei cinghiali ha trovato la protesta degli animalisti, che chiedono di puntare perlopiù sull'installazione di recinzioni attorno all'area infetta".

Becessario analizzare anche cosa accade fuori dal parco dell'Insugherata

Peste suina: ma ci sono altre ipotesi?

Secondo gli esperti, la principale ragione dall'aumento dei casi di peste suina a Roma è legata ai rifiuti. «L'unica ipotesi epidemiologica che abbia un senso per spiegare questi casi di infezione tra i cinghiali è che uno o tutti abbiano mangiato scarti di carne infetta e abbandonata tra i rifiuti dalle persone che, pur consumandola, restano immuni al virus. Anche perché il posto più vicino in cui abbiamo un'analoga infezione è Genova ma non ci sono casi, lungo il percorso che porta a Roma, di cinghiali positivi alla peste suina. Quindi è da escludere che il contagio sia avvenuto per migrazione e passaggio tra cinghiali»: sono le informazioni che da più parte gli esperti come Ispra fanno avere. "Dove c'è la peste i costi di produzione del maiale esplodono, la trasmissione è altissima e non c'è scampo». I pericoli sono evidenti, a livello economico, soprattutto: se il virus dovesse a andare oltre i confini romani raggiungendo ad esempio il viterbese o lazona del lago di Bolsena dove ci sono molti allevamenti di suini e dove pure non mancano i cinghiali anche in ragione degli elevati insediamenti boschivi – afferma Vittorio Guberti, veterinario dell'Ispra, l'Istituto superiore per la protezione e la ricerca ambientale – il danno sarebbe elevato». «Basta un terreno contaminato, delle scarpe o degli indumenti sporchi, che vengono "toccati" dal virus perché questo riesca ad annidarsi e proliferare altrove», dice Piero Genovesi, responsabile del servizio di coordinamento "Fauna selvatica" dell'Ispra. «Al momento è necessario analizzare anche cosa sta accadendo fuori dal parco dell'Insugherata – conclude Guberti – per evitare di adottare misure che possano rivelarsi infruttuose». Naturalmente tutti gli esperti dell'Ispra concordano sulla necessità di procedere con un ampio piano di pulizia delle strade e con la racconta capillare dei rifiuti dai bordi dei cassonetti. Perché sì, il contenimento può funzionare, le recinzioni anche ma non possono essere queste le uniche soluzioni percorribili.

Parenti
ASCENSORI & IMPIANTI
DAL 1955, UN ALTRO LIVELLO

Oltre all'abbattimento, recintare i parchi e monitorare gli allevamenti

Peste suina a Roma, quali le soluzioni?

Pulire le strade, abbattere i capi entrati a contatto con la zona rossa dell'Insugherata, recintare i parchi e monitorare gli allevamenti dei suini per cercare di frenare la proliferazione della peste suina africana. E' questo il mix degli interventi che si studiano per contenere l'avanzata della peste suina a Roma. Di certo risalire al contagio è quasi impossibile ma stando agli esperti ci sono forti probabilità per ritenere che i cinghiali, risultati positivi al virus della peste suina africana, si siano contagiati mangiando gli scarti e i rifiuti ai bordi di alcuni cassonetti della Capitale. Lo si evince dal modo in cui si diffonde il virus che ad oggi ha costretto la Regione a bollare come "area rossa" la zona del parco dell'Insugherata. La peste suina una volta contratta dall'animale – cinghiale o maiale che sia – lo uccide ma resta "viva" nella sua carne «in quella congelata o refrigerata – spiega Vittorio Guberti, veterinario dell'Ispra, l'Istituto superiore per la protezione e la ricerca ambientale – per mesi e nella carne a temperatura ambiente per settimane». Pure in quella che viene lavorata senza sapere che l'animale morte sia stato contagiato.

Trasportava carburante in evasione delle accise e dell'imposta sul valore aggiunto

Grottaferrata, sequestrata autocisterna

Un'autocisterna che trasportava carburante in evasione delle accise e dell'iva è stata sequestrata a Grottaferrata dai finanzieri del comando provinciale di Roma, che hanno denunciato due soggetti alla procura della repubblica di Velletri per l'ipotesi di reato di circolazione di prodotti energetici di contrabbando. Le fiamme gialle del gruppo di Frascati, durante il consueto pattugliamento del territorio dei Castelli Romani, hanno sottoposto a controllo l'automezzo appurando che il relativo carico – pari a 913 litri di gasolio agricolo e 789 litri di gasolio da riscaldamento – non trovava corrispondenza nel quantitativo riportato nella documentazione di accompagnamento. Sono in corso accertamenti per individuare il luogo di stoccaggio e ricostruire il giro d'affari dell'attività illecita.

Smantella dalla Direzione distrettuale antimafia la prima 'ndrina romana

Le mani della 'Ndrangheta sulla Capitale

Hanno gli stessi riti, lo stesso linguaggio, commettono anche gli stessi reati che li hanno resi uno dei gruppi criminali organizzati più temuti al mondo. La 'Ndrangheta ha messo le mani anche su Roma. La conferma è arrivata questa mattina, a seguito dell'inchiesta "Propaggine", condotta dalla Direzione investigativa antimafia e dalla Dda romana, che ha mandato agli arresti, tra carcere e domiciliari, circa 40 persone. Così quella che è stata definita la prima 'ndrina romana è stata smantellata. A capo, secondo gli inquirenti, c'erano due boss: una diarchia che aveva incassato il consenso della casa madre calabrese per ingrossare il giro d'affari anche nella Capitale. "Siamo una carovana per fare la guerra", afferma uno dei presunti boss, Vincenzo Alvaro, nelle registrazioni di cui sono entrati in possesso gli inquirenti. "Siamo una propaggine di là sotto", si sente ancora, in riferimento alla Calabria, terra d'origine della 'Ndrangheta. Alcuni degli arrestati, accusati di far parte di una 'ndrangheta romana, gestivano e controllavano attività economiche in svariati settori: da quello ittico, alla panificazione, dalla pasticceria al ritiro delle pelli e degli olii esausti. E al fine di nascondere la reale identità dei proprietari, facevano ricorso ad intestazioni fittizie Associazione mafiosa, favoreggiamento commesso al fine di agevolare l'attività del sodalizio mafioso e detenzione e vendita di armi comuni da sparo ed armi da guerra aggravate, sono gli altri reati contestati dai pubblici ministeri nei confronti delle 43 persone raggiunte da misure cautelari.

Mandelli: "Possiamo garantire anche un'offerta ampia e completa a livello universitario e fornire sempre più professionisti digitali per le sfide che il mercato richiede"

Formazione-Lavoro: Unimarconi e 24Ore Business School lanciano Manager 4.0

24ORE Business School, la prima scuola di formazione digitale italiana, sigla una partnership con Unimarconi, l'Università degli Studi Guglielmo Marconi, dal 2004 la prima università digitale italiana con oltre 80 mila iscritti tra corsi di laurea, master, corsi di alta formazione e corsi internazionali. L'accordo prevede la nascita di corsi congiunti e, nello specifico, di oltre 40 percorsi di studio che daranno diritto a una certificazione universitaria e a crediti riconosciuti. Un innovativo catalogo di corsi capaci di rispondere ed anticipare tutte le più complesse esigenze del moderno mercato del lavoro. Nell'offerta formativa congiunta figura anche il primo corso di laurea in Digital Marketing. Da tempo 24ORE Business School si avvale del digitale per supportare l'erogazione dei propri corsi: tutti sono disponibili interamente anche online proprio per permettere a chi è lontano dalle sedi fisiche di potere accrescere le proprie competenze. Proprio per questa ragione, la scuola ha accelerato sulla digitalizzazione, riuscendo a raggiungere sempre di più anche studenti più distanti dai capoluoghi, che sono raddoppiati in un solo anno raggiungendo migliaia di studenti. "Tra le molteplici innovazioni che 24ORE Business School sta portando nel mondo della formazione questa unione tra formazione accademica e contatto concreto con il mondo del aziendale sarà la chiave per il livello occupazionale del paese. La mission della nostra scuola è quella di essere il link tra vocazione e successo delle persone. Oggi, grazie all'accordo con Unimarconi, possiamo garantire anche un'offerta ampia e completa a livello universitario e fornire sempre più professionisti digitali per le sfide che il mercato richiede. Questa alleanza mira ad ampliare la portata dell'innovazione e non è un caso che il partner che abbiamo scelto sia proprio un'università che sin dal 2004 ha scelto di puntare su un modello didattico completamente digitale. Proprio come Unimarconi crediamo che, da un lato, questa modalità online sia inclusiva e aiuti a personalizzare e rendere i propri progressi individuali e, dall'altro, renda autonome le persone, che possono gestirsi al meglio il proprio tempo, potendo allo stesso tempo contare su materiali di qualità e di supporto continuo grazie ai mezzi che rendiamo loro disponibili. Un'impronta oggi tangibile per unire le richieste derivanti dalle imprese e le competenze necessarie per qualificarsi come professionisti in un mercato del lavoro in continuo cambiamento." afferma Manuel Mandelli, Amministratore Delegato della 24ORE Business School. I master della 24ORE Business School interamente online nel 2021 hanno registrato un incremento del 200%, portando, solo nel 2021, all'iscrizione oltre 15mila studenti. La nuova modalità di fruizione della scuola ha contribuito non soltanto a una maggiore accessibilità dei contenuti, ma anche a rafforzare il legame tra le esigenze richieste dal lavoro e la formazione, portando il 95% dei partecipanti agli stage resi disponibili dai master full time all'assunzione entro un anno. "Voglio esprimere la mia soddisfazione per questo accordo, che sottolinea il percorso di crescita del nostro ateneo che punta a sviluppare nuovi percorsi formativi di valore e altamente professionalizzanti, in grado di portare competenze sempre più elevate a professionisti impegnati nella crescita di imprese e aziende; un progetto ambizioso che vuole porsi come un punto di riferimento nel panorama italiano della formazione life long. L'Unimarconi che per primo dal lontano 2004 è indiscusso protagonista del cambiamento culturale e digitale, oggi si unisce ad un partner di assoluto valore condividendo competenze, esperienza e patrimonio professionale di docenti ed esperti, per proporre moderni progetti di formazione continua, nella logica di fornire gli strumenti necessari per sostenere la crescita del Paese" sostiene Alessio Acomanni, Presidente e Direttore generale dell'Università degli Studi Guglielmo Marconi. 24ORE Business School, ha chiuso il bilancio 2021 con 40 milioni di euro, raddoppiando il fatturato e superando la crescita media del settore dell'Education che in Europa si attesta tra il 10% e il 12% all'anno.

Da quando è riuscita a liberarsi dal mandato di tutela affidato al padre

Britney Spears ancora nuda sui social

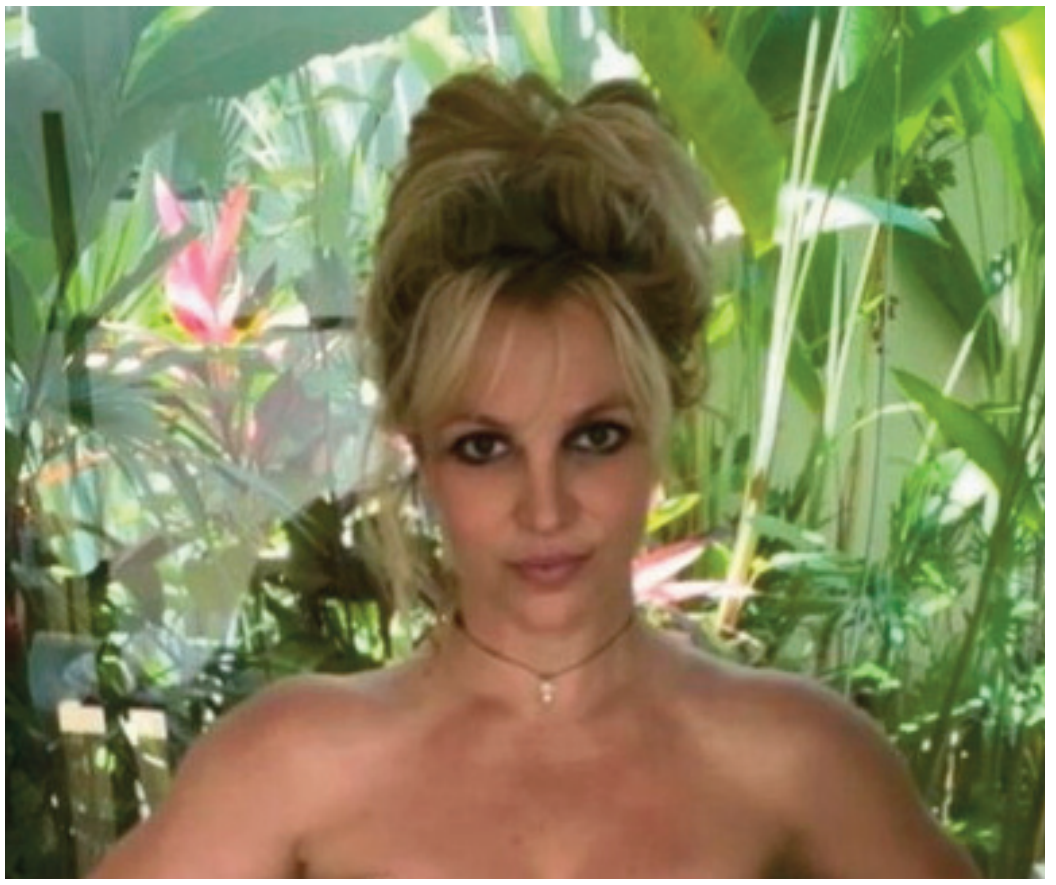

Britney lo ha rifatto ancora. La celebre cantante ha postato ancora delle foto di nudo. Sei per la precisione, una dopo l'altra, quasi tutte uguali. In piedi, mani sul seno, un bollino rosso a censurare le parti intime. Britney Spears non è nuova a foto del genere, anzi, da quando – nel novembre scorso – la cantante si è svincolata dalla tutela del padre, il suo profilo si è riempito di foto del genere. Le sue foto sono accompagnate da una didascalia: "Ecco le foto dell'ultima volta che sono stata in Messico PRIMA che ci fosse un bambino dentro di me. Perché diavolo sembro 10 anni più giovane in vacanza..". Una frase quasi sconnessa dal contesto. La regina del pop fa riferimento alla sua nuova gravidanza: poche settimane fa ha infatti annunciato di aspettare il terzo figlio, il primo dal nuovo compagno, Sam Asghari. Le nuove foto hanno fatto sorgere nuovi dubbi ai fan che si chiedono se Britney stia davvero bene. Sono molti i commenti dello stesso tenore sotto i suoi post. È stato anche grazie ai suon fan se la cantante dopo anni è riuscita a liberarsi dal mandato di tutela affidato al padre, che aveva il compito di gestire il suo patrimonio. Da quel momento Britney è tornata ad esprimere del tutto sé stessa.

Presentato 'La legge del cuore. Storia di assassini, vigliacchi ed eroi'

Il nuovo libro di Claudia Conte

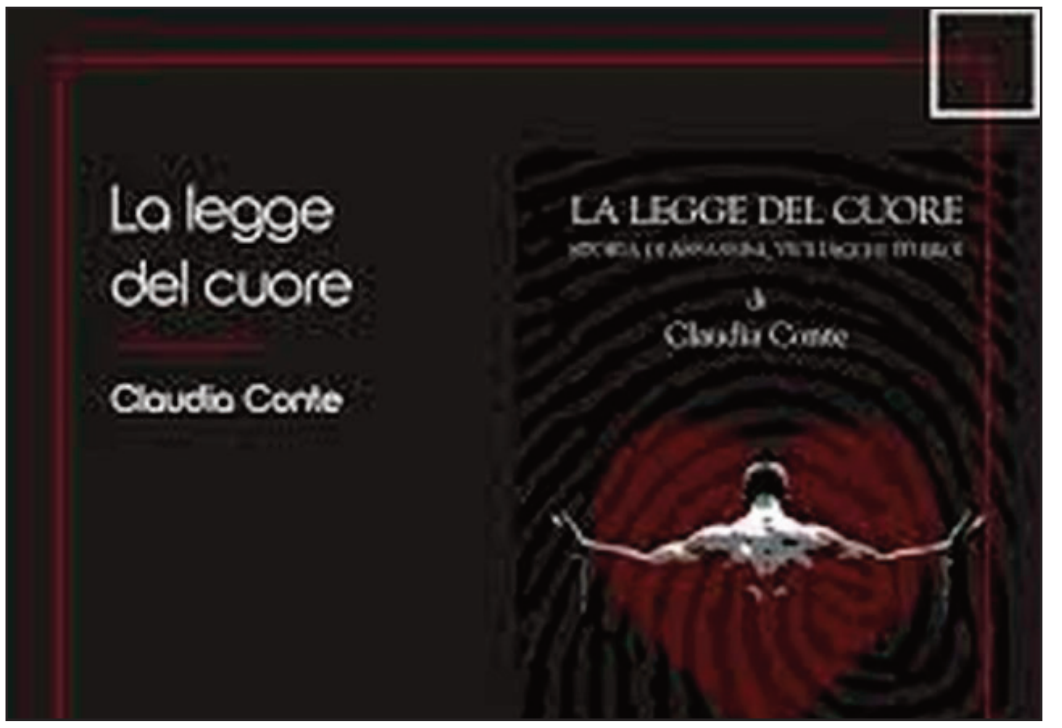

La mafia non uccide solo d'estate né solo a maggio, ma proprio il mese di maggio è quello che ha visto più stragi e crimini mafiosi: dalla Strage di Portella, all'uccisione di Giuseppe Impastato fino alla strage di Capaci. Proprio nel mese di maggio Claudia Conte, imprenditrice culturale e attivista ha deciso di presentare nuovamente il suo romanzo "La legge del cuore. Storia di assassini, vigliacchi ed eroi", (Armando Curcio Editore) commemorativo delle vittime di mafia, in particolare dei magistrati Falcone e Borsellino, di cui quest'anno ricorre il trentennale dall'uccisione. L'evento è svolto oggi presso la Sala Caduti di Nassirya a Palazzo Madama Senato alle ore 17.00 alla presenza dell'autrice, del Procuratore Nazionale Antimafia Federico Cafiero De Raho, autore della prefazione e del Sen. Francesco Laforgia, Segretario Ufficio di Presidenza Senato. La presentazione del libro è stata trasmessa su webtv.senato.it ed è stata nell'ambito del Premio Letterario Giuridico Ius Arte Libri: Il Ponte della Legalità ideato dall'avv. Antonella Sotira, un progetto itinerante di councelling giuridico che confluisce nel Premio Bancarella. Una storia di forza interiore e di riscatto, di giustizia e di libertà ambientata negli anni '70. Una storia di corrotti, di prepotenti e di assassini, che però dovranno vedersela con avversari speciali: due supereroi! In realtà solo uomini che hanno una missione da compiere: dedicare la propria vita al bene degli altri. Anche se i protagonisti incarnano leggi diverse, le loro vite corrono sugli stessi binari: tra cosche mafiose, illeciti e conflitti di coscienza. Non mancano coraggiose storie d'amore e un finale intenso e commovente.

Chiude in trionfo la fiction Nero a Metà. Stabile L'Isola dei famosi

Ascolti: chi ha vinto in prime time?

Anche ieri è stata bagarre sui dati di ascolto. Ebbene, come sono i dati ufficiali relativi agli ascolti e dello share? Chi ha vinto ieri sera la gara dei programmi tv? Come saranno andati i dati del 9 maggio per i principali canali televisivi italiani? Andiamo a scoprire i risultati con i dati di ascolto e share che riguardano tutte le fasce e a tutti i programmi televisivi della giornata di ieri. Per ogni fascia oraria, esordendo dalla più combattuta, e dunque il prime time, senza dimenticare l'access e il preserale e le altre, come la seconda serata, ecco cosa è accaduto il 9 maggio 2022 quali sono le analisi sui dati di share. Quali sono state le trasmissioni più viste per ogni fascia, in base allo share, per quanto riguarda ieri ? Cosa veniva proposto ieri in prima serata? La battaglia fra Rai e Mediaset è stata avvincente: chi potrà gioire per gli ascolti del prime time? E per quanto riguarda le altre fasce, chi sorriderà? Come riportato su davidemaggio.it questi sono gli esiti degli ascolti della prima serata di ieri. Nella serata di ieri, lunedì 9 maggio 2022, su Rai1 l'ultima

puntata dela fiction Nero a Metà ha appassionato 4.780.000 spettatori pari al 24.8% (primo episodio: 4.983.000 – 23.4%, secondo episodio: 4.587.000 – 26.4%). Su Canale 5 – dalle 21.47 all'1.26 – L'Isola dei Famosi 16 ha raccolto davanti al video 2.528.000 spettatori pari al 18.8% di share (presentazione. 3.113.000 – 14.2%, Isla Bonita di 3 minuti: 1.019.000 – 27.3%). Su Rai2 Made in Sud ha interessato 932.000 spettatori pari al 5.5% di share (presentazione di 7 minuti: 753.000 – 3.4%). Su Italia 1 Fast and Furious 5 ha intrattenuto 1.230.000 spettatori (6.4%). Su Rai3 Report ha raccolto davanti al video 1.518.000 spettatori pari ad uno share del 7.6% (presentazione di 12 minuti: 937.000 – 4.3%). Su Rete4 Quarta Repubblica totalizza un a.m. di 941.000 spettatori con il 6% di share. Su La7 la serie Servant of the People ha registrato 345.000 spettatori con uno share dell'1.8%. Su Tv8 La Maschera di Ferro segna 390.000 spettatori con il 2.2%. Sul Nove Il Contadino cerca Moglie – I Protagonisti ha raccolto 239.000 spettatori con l'1.1%. Su Rai4 la serie Alex Rider registra 233.000 spettatori con l'1.1%. Su Rai Movie Balla coi Lupi segna 355.000 spettatori con il 2%. Su Iris L'avvocato del diavolo ha ottenuto 300.000 spettatori con l'1.6%. Sui canali Sky Sport Fiorentina-Roma raggiunge 499.000 spettatori con il 2.3%.

RaiUno resta leader delle due fasce con L'Eredità e Soliti Ignoti il Ritorno

Chi ha vinto prima e dopo il tg?

Quali sono i dati ufficiali relativi agli ascolti e dello share del 9 maggio per i principali canali tv nelle fasce di ascolto di ieri dell'access prime time e preserale? Andiamo a vedere i risultati con i dati di ascolto e share che riguardano le fasce e tutti i programmi televisivi della giornata di ieri nella fascia dell'Access Prime time e in quella preserale. Ecco cosa è accaduto e quali sono le analisi sui dati di share. Come riportato su davidemaggio.it questi sono gli esiti degli ascolti di ieri. Nella fascia preserale su Rai1 L'Eredità – La Sfida dei 7 ha ottenuto un ascolto medio di 2.652.000 spettatori (22.3%) mentre L'Eredità ha raccolto 3.963.000 spettatori (26.1%). Su Canale 5 la replica Avanti il Primo segna 1.970.000 spettatori (17.7%) mentre Avanti un Altro ha interessato 3.102.000 spettatori (21.3%). Su Rai2 Blue Bloods ha raccolto 598.000 spettatori (4.2%) mentre The Good Doctor ha raccolto 658.000 spettatori (3.7%). Su Italia1 Studio Aperto Mag raccoglie 325.000 spettatori con il 2.5%. CSI Miami ha ottenuto 522.000 spettatori (3.1%). Su Rai3 le news dei TGR hanno

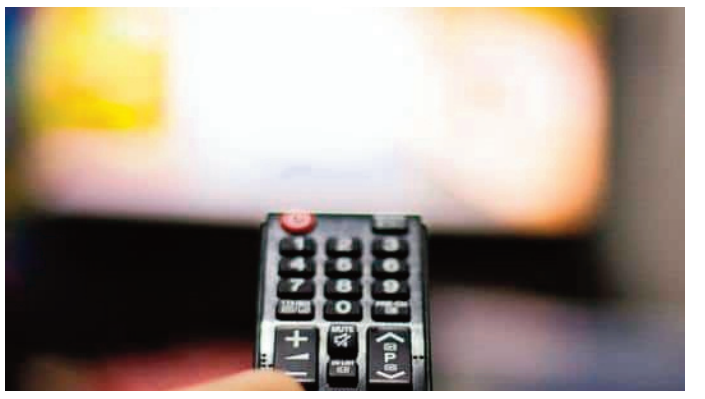

raccolto 2.115.000 spettatori con il 13.1%. Blob segna 935.000 spettatori con il 5.1%. Su Rete4 Tempesta d'Amore ha radunato 798.000 individui all'ascolto (4.2%). Su La7 TGLA7 Speciale ha raccolto 487.000 spettatori (share del 4.5%). Su Tv8 Masterchef raccoglie 230.000 spettatori con l'1.5%. Sul Nove Cash or Trash registra 251.000 spettatori con l'1.5%. Nell'access prime time, invece, su Rai1 l'anteprima dell'Eurovision Song Contest 2022 segna 3.792.000 spettatori con il 18.4%. Soliti Ignoti – Il Ritorno raccoglie 5.057.000 spettatori con il 23.2%. Su Canale 5 Striscia la Notizia registra una media di 3.799.000 spettatori con uno share del 17.4%. Su Rai2 TG2 Post ha ottenuto 1.085.000 spettatori con il 4.9%. Su Italia1 NCIS – Unità Anticrimine ha registrato 1.464.000 spettatori con il 6.9%. Su Rai3 La Gioia della Musica raccoglie 1.057.000 spettatori (5.2%). Un Posto al Sole ha appassionato 1.516.000 spettatori (7%). Su Rete4 Stasera Italia ha radunato 985.000 individui all'ascolto (4.8%), nella prima parte, e 852.000 spettatori (3.9%), nella seconda parte. Su La7 Otto e Mezzo ha interessato 1.702.000 spettatori (7.8%). Su Tv8 Celebrity Chef ha divertito 401.000 spettatori con l'1.9%. Sul Nove Deal With It – Stai al Gioco ha raccolto 232.000 spettatori con l'1.1%. Su La5 Uomini e Donne segna 370.000 spettatori con l'1.9% (finale: 331.000 – 1.5%).

Le predizioni del celeberrimo astrologo per la giornata odierna

Oroscopo Paolo Fox di oggi

Andiamo ad indagare con le previsioni di Paolo Fox di oggi 10 maggio 2022. A seguire l'oroscopo con la nostra rielaborazione libera tratta dalle pubblicazioni sul web dell'astrologo.

Ariete Un buon guadagno ti aiuterà a rimanere finanziariamente forte. La tua performance metterà a tacere l'apprensione di un anziano riguardo alla tua competenza professionale.

Toro Ti sentirai in forma e abbastanza forte per affrontare il mondo! Chi cerca pace e tranquillità troverà tranquillo l'ambiente domestico.

Gemelli I tuoi sforzi sul fronte accademico saranno riconosciuti. Riuscirai a pianificare una serata esclusiva con il partner oggi.

Cancro Il guadagno rimane costante e aiuterà a mantenere la stabilità finanziaria. Un viaggio d'affari si rivelerà di grande successo e porterà nuove opportunità.

Leone Mantieni una buona salute grazie alla tua determinazione a continuare gli allenamenti regolari. Questo è un buon momento per risolvere una questione familiare, anche se comporta il viaggio.

Vergine Isolarsi dallo stress sul fronte accademico aiuterà a dare il meglio di sé. Trovare il tempo per incontrare il partner può rivelarsi difficile per alcuni.

Bilancia È probabile che tu possa resistere a una crisi di liquidità aprendo altre vie di guadagno. Troverai la volontà di svezzarti dal cibo spazzatura e diventare consapevole della salute.

Scorpione È probabile che tu ottenga molto apprezzamento completando un'attività in tempi record. Non si possono escludere scontri sul fronte interno. Coloro che si presentano per un esame o una competizione gestiranno bene il loro tempo.

Sagittario Per alcuni è probabile un invito a una celebrità. È probabile che le preghiere di coloro che cercano l'amore riceveranno presto una risposta.

Capricorno I risparmi fatti in precedenza ti saranno utili ora. Le persone in cerca di lavoro possono essere deluse. Iniziare un regime di allenamento è indicato e promette buona salute.

Acquario È probabile che incontri persone in congedo per coloro che sono separati dalla famiglia. Il tuo duro lavoro e la tua incrollabile concentrazione ti aiuteranno a raggiungere gli obiettivi accademici.

Pesci Oggi è il giorno per coloro che pensano di acquistare o vendere proprietà. È probabile che l'insetto dell'amore ne morda alcuni e renda la vita più eccitante.

Le predizioni del celeberrimo astrologo natio di Capodistria

Oroscopo Branko di oggi

Andiamo ad indagare con le previsioni di Branko di oggi 10 maggio 2022. A seguire l'oroscopo con la nostra rielaborazione libera tratta dalle pubblicazioni sul web dell'astrologo.

Ariete La vita amorosa degli sposi novelli può passare attraverso una fase difficile. Offrire la tua accettazione farà più di quanto tu sappia.

Toro Le persone sono attratte dal comfort del tuo calore. Non è necessario riparare nessuno o fornire una struttura o una direzione.

Gemelli Non è che le altre persone non facciano un buon lavoro, è solo che quando si tratta di impressionarti, sei l'esperto. Allora cosa ci vorrà? E se sapessi di dover impressionare te stesso e solo te, cosa faresti dopo?

Cancro I professionisti che cercano di aumentare la propria clientela avranno successo. Potresti diventare un po' irresponsabile quando si tratta di soldi e spendere troppo.

Leone Se un disturbo persistente era stato la tua preoccupazione in passato, puoi dirgli addio per sempre. Le tue parole tenere aiuteranno a lenire i nervi logori di un membro della famiglia.

Vergine Alcuni di voi potrebbero fare nuove amicizie e aggiungersi alla cerchia dei propri amici. Qualcuno con cui lavori a stretto contatto potrebbe attirarti.

Bilancia La stabilità sul fronte finanziario è assicurata quando le cose iniziano a sembrare positive. Sarai in grado di ridurre al minimo i tuoi errori sul lavoro e guadagnare elogi.

Scorpione Coloro che praticano sport possono trovarsi in ottima forma. Vi aspettano buone notizie sul fronte interno.

Sagittario Non guidare se non sei nel giusto stato d'animo. Puoi entrare in un'eccitante fase romantica mentre catturi l'attenzione di qualcuno!

Capricorno La soddisfazione sul fronte finanziario è garantita poiché i tuoi guadagni sono destinati ad aumentare. Riuscirai a nascondere un errore sul lavoro, ma attenzione a non dirlo ad altri!

Acquario Puoi scegliere di riprendere i tuoi allenamenti solo per tornare in forma. Per alcuni non si può escludere un'uscita più divertente con amici o parenti.

Pesci Il pendolarismo può diventare un po' un problema oggi per alcuni. L'intenso desiderio di amore può spingerti verso colui che desideri.

Le predizioni per la giornata di mercoledì 11 maggio 2022

Oroscopo Paolo Fox di domani

Dopo le previsioni per la giornata di oggi, andiamo seguire l'oroscopo di domani 11 maggio 2022 con la nostra rielaborazione libera tratta dalle pubblicazioni sul web dell'astrologo.

Ariete Non è il momento di tracciare una linea sulla sabbia. Non quando il problema di qualcuno sta per diventare tuo. Sii proattivo e aiuta questa persona.

Toro Questo potrebbe essere un giorno irascibile. Pesare parole e azioni con attenzione. Non vuoi scatenare una tempesta di polemiche.

Gemelli Parla a cuore aperto con una persona cara. Non sei mai stato un fan delle lezioni, quindi perché ti aspetteresti che lo fosse questa persona?

Cancro Non hai fatto una mossa sbagliata. Hai appena scelto una situazione che richiederà più tempo del previsto per risolversi. Non preoccuparti. Porterà stabilità duratura.

Leone Un rivale ruba tutto il tuono. Ma invece di sentirti messo in ombra, studia ciò che questa persona fa bene. Presto sbloccherai il segreto del successo.

Vergine Il modo migliore per risolvere un malinteso è vagliare tutti i fatti. Presto vedrai una montagna tornare a un cumulo di talpe.

Bilancia Ti piacciono le cose aperte, ma questo potrebbe far scivolare la tua preda tra le dita. Concludi l'affare finché puoi.

Scorpione Tu e un collega condividete il merito, ma ciò non significa che sarete riconosciuti allo stesso modo.

Sagittario Qualcuno ha frainteso selvaggiamente quello che avevi da dire. Se sei veloce, puoi contenere il danno prima che diventi serio.

Capricorno Esiste una cosa come avere ragione ma al momento sbagliato. Consiglia a un collega di presentare un argomento incendiario fino a quando le persone non sono dell'umore giusto per ascoltarlo.

Acquario Sei inondato di offerte e inviti competitivi. Ma mantieni gli impegni che hai già preso. Questi sono quelli che vale la pena tenere.

Pesci Non essere così altruista da finire per regalare il negozio. Esiste una cosa come essere generosi fino alla colpa.

Le predizioni dell'astrologo, in questo caso, per l'11 maggio

Oroscopo Branko di domani

Dopo le previsioni per la giornata di oggi, andiamo seguire l'oroscopo di domani 11 maggio 2022 con la nostra rielaborazione libera tratta dalle pubblicazioni sul web dell'astrologo.

Ariete Non hai bisogno che le persone si mettano alla prova con te, eppure vengono avanti più e più volte. È perché vedi il meglio negli altri ed è esattamente ciò che emerge.

Toro Di norma, non disturbi gli altri con ciò che puoi fare per te stesso. Ma solo perché puoi fare una cosa non significa che dovresti. Data l'enorme quantità di responsabilità, forse sarebbe prudente delegare.

Gemelli Ci sono molti altri che fanno qualcosa di simile a quello che stai facendo tu, eppure, stai tranquillo, sei all'altezza. Diventa ancora meglio quando lasci i confronti agli altri e ti concentri sulle tue prestazioni.

Cancro Se ti fosse stato concesso il lusso della scelta, avresti optato per una sistemazione più semplice. Ma poi ti perderesti queste strane complessità che ti tengono così acuto.

Leone Dovrai adattare la tua comunicazione per adattarla al tuo pubblico. Probabilmente, il cambiamento necessario è un passaggio dal linguaggio della logica al linguaggio romantico del tuo cuore.

Vergine Quando vedi qualcuno che ha quello che vuoi, penserai buoni pensieri, allineandoti così con ciò che serve per attirare lo stesso. Quello che cerchi ti sta cercando. Rimani fedele a ciò che funziona finché funziona.

Bilancia L'autocoscienza ha un modo per interrompere il flusso. È come una piega nel cavo che ti collega alla tua fonte di alimentazione. Ti sentirai più connesso a chi sei in quei momenti in cui il concetto è irrilevante.

Scorpione Le stelle aumentano l'intensità e ciò su cui stai lavorando dovrà essere finito prima di quanto ti aspettavi. Ti farà solo lavorare in modo più efficiente! Fai una meritata pausa stasera.

Sagittario Hai le tue speranze su una destinazione e alla fine ci arriverai. Ma cosa succede se la maggior parte del divertimento da trarre è in queste scoperte che stai facendo lungo la strada? Come cambierebbe la tua mentalità?

Capricorno Giocherellare con il tuo equalizzatore emotivo per vedere se riesci a ridurre alcune delle interferenze di rumore acuti che si verificano nello stereo della tua mente. Eliminerai i disaccordi in modo che tutti possano continuare ad andare avanti.

Acquario La giornata si svolge come una commedia in cui comunicazioni incrociate, presupposti errati ed errori sciocchi contribuiscono semplicemente alla dolce soddisfazione di un finale che lega tutto insieme.

Pesci Ti ripeterai per necessità, passione e scopo. Non importa se lo fai lo stesso o un po' diverso ogni volta. Importa solo che tu mantenga la rotta, poiché questo è un lavoro importante.

Radio GLOBO

IL PARCO DIVERTIMENTI
DEL CINEMA E DELLA TV

CINECITTÀ World

ROMA - CASTEL ROMANO

Green Power®
generators