CPS
CENTRO PRODUZIONE SERVIZI

ITALIA SERA

www.italiasera.it

• Italia sera - Quotidiano d'Informazione • Editore: Giornalisti & Poligrafici Associati soc. coop - Sede Legale: via Gustavo Bianchi, 11 - 00153 Roma • Impresa beneficiaria, per questa testata, dei contributi di cui alla legge n. 250/90 e successive modifiche ed integrazioni
• Registrato al Tribunale di Roma numero 474/93 del 28.10.1993 • Direttore responsabile: Matteo Acitelli • Redazione: via G. Bianchi, 11 - 00153 Roma • Stampa: C.S.R. Roma - via G. Bianchi, 11 - 00153 Roma • Spedizioni in Abbonamento Postale articolo 1 comma 1 L. 46/04, DCB Roma

Anno XXVIII numero 49
Venerdì 11 Marzo 2022
San Costantino re e martire • € 0,30

GTV AUDIOVISIVI srl

Anas investe 10 milioni sulla Pontina

a pagina 5

Conference League,Roma: col Vitesse basta Oliveira

a pagina 6

Serie A: Casini è il nuovo presidente

a pagina 6

"La performance dell'economia italiana l'anno scorso è stata a dir poco eccezionale"

Draghi: "Debito pubblico, nessun rischio per l'Italia"

Da Versailles, dove appena terminato il Consiglio europeo informale, affrontando i giornalisti il premier Draghi si dichiara soddisfatto: "è stato veramente un successo – esordisce – raramente ho visto l'Unione europea così compatta. Specialmente nelle discussioni di ieri, c'era uno spirito di solidarietà su tutti gli argomenti trattati

che non credo di ricordare nei tanti Consigli Europei ai quali ho partecipato". Tuttavia, ha poi tenuto a rimarcare il presidente del Consiglio, "Ovviamente non commento la decisione della Bce, circa la tempistica del tapering e dell'alleggerimento quantitativo, anche perché oggi faccio un altro mestiere".

a pagina 2

Covid, Brusaferro: "La curva dei contagi ha ricominciato a salire"

a pagina 4

Zelensky: "Attacco chimico? E' la Russia che lo prepara"

a pagina 3

Putin: "Sviluppi positivi in negoziati"

"Le sanzioni occidentali? Un'opportunità, ci portano a nuove competenze"

L'agenzia di stampa Interfax ha riportato che, nel corso di un colloquio tenuto con il residente bielorusso Lukashenko, Vladimir Putin avrebbe affermato che nell'ambito dei negoziati fra il suo paese e l'Ucraina, "ci sono alcuni sviluppi positivi, come mi hanno riferito i nostri negoziatori". Secondo il presidente Putin, mentre i suoi arei continuano a bombardare le principali ucraine senza pietà, "Ci sono alcuni sviluppi positivi,

come mi hanno riferito i negoziatori della nostra parte". Poi, riguardo alle sanzioni, lo 'Zar' le avrebbe addirittura definite "un'opportunità per la Russia, per rafforzare la sua sovranità economica. Gli ultimi anni hanno dimostrato che, laddove gli occidentali ci hanno imposto restrizioni, abbiamo acquisito nuove competenze e ripristinato quelle vecchie a un nuovo livello tecnologico".

a pagina 3

Mario Draghi: "La performance dell'economia italiana l'anno scorso è stata a dir poco eccezionale"

"Debito pubblico, nessun rischio per l'Italia"

"E' un momento di grande incertezza, non si può dire che l'economia vada male"

Ad ogni modo, ha rassicurato, per il debito pubblico italiano "non ci sono rischi: la performance dell'economia italiana l'anno scorso è stata a dir poco eccezionale. Quindi entriamo in quest'anno con quello che gli economisti chiamano un acquisito di crescita molto alto. A mia memoria, non ricordo una situazione del genere. Siamo in grado di affrontare anche un rallentamento temporaneo dell'economia e di arrivare alla conclusione di quest'anno con un altro buon dato di crescita". Certo è, ha proseguito il premier, che "la guerra, le sanzioni e tutto quel che segue hanno aumentato le nubi su questa crescita. Saremo in grado di capire meglio quando arriveranno le previsioni del Fmi. Le previsioni della Bce sono complessivamente abbastanza ottimistiche". Ora, alla grande incertezza sorta come conseguenza del conflitto ad Est, secondo il capo de governo urge dare "una risposta di politica di bilancio: se l'economia si dovesse indebolire, in quel caso occorrerà una convincente risposta delle politiche di bilancio, che non può venire dai bilanci nazionali. Bisogna che sia una risposta europea. Anche perché l'alternativa è semplice: in assenza di una risposta comune, semplicemente gli obiettivi sulla difesa non si raggiungono". E' pur vero ha poi ammesso Draghi, che "E' un momento di grande incertezza, non si può dire che l'economia vada male, l'Europa continua a crescere. I bisogni finanziari dell'Ue per rispettare gli obiettivi di clima, di difesa e di politica energetica sono molto grandi. Secondo i calcoli della Commissione, assumendo che la mancanza che vogliamo riempire per il bilancio della difesa sia lo 0,6% del Pil dell'Ue, quello che ci separa dal 2% deciso dalla Nato, il fabbisogno finanziario è da 1,5 a 2 e più trilioni di euro nei prossimi cinque o sei anni". In relazione a quello che potremmo definire 'uno dei pilastri' dei quali si compone la risposta europea al caro energia, per Draghi, sarà "la tassazione degli extraprofitti delle società elettriche. La Commissione stima che da qui possa arrivare un gettito. E' certamente una fonte cui guardare con molta attenzione. Io lo dico da tempo: ora arriva anche il parere positivo della Commissione Europea e, da quello che ho sentito, molti Paesi pensano di perseguire questa strada". Fra le iniziative anche quella di "staccare il prezzo dell'energia elettrica prodotta da fonti rinnovabili dal mercato del gas. Oggi – spiega il capo de governo – c'è un solo prezzo e anche energia elettrica prodotta a bassissimo costo arriva al consumatore allo stesso prezzo di quella prodotta con il gas. Questa è la causa principale della lievitazione delle bollette". Dunque, "La Commissione ha promesso che aiuterà gli Stati in ogni possibile modo sulle procedure autorizzative per gli impianti di produzione di energia da fonti rinnovabili. Un altro pilastro è introdurre un tetto di prezzi al gas: è un argomento molto complesso. Io credo che qualche effetto importante lo possa avere, tanto è vero che da quando si è iniziato a discutere di questo, il prezzo del gas è caduto fortemente". Un'eventualità rispetto alla quale "ci sono pareri vari, molti hanno sostenuto l'opportunità di questa misura: la Commissione credo al prossimo Consiglio Europeo presenterà un rapporto su come diminuire il contagio dal gas al resto dell'elettricità". Riguardo invece al nostro Paese, ha osservato il premier, sicuramente bisogna investire "molto di più nelle energie rinnovabili, il cui sviluppo è ostacolato anche dalla lentezza delle procedure autorizzative. La risposta alla situazione energetica è fondata su quattro pilastri. Il primo è la diversificazione, sia individuando "altri fornitori di gas rispetto al gas russo. L'altra direzione è la sostituzione di fonti fossili con rinnovabili. Questa è l'unica strada su cui contare nel lungo periodo, ma occorre fare molto di più, ora, per aumentare visibilmente gli investimenti in quest'area. Il Consiglio dei Ministri ieri ha approvato le delibere riguardanti sei campi eolici e altre rinnovabili, anche di grandi dimensioni. Le cose si stanno muovendo, ma il processo autorizzativo è ancora molto lento".

Segna 165 punti contro i 163 di ieri. Il rendimento del decennale è pari all'1,91%

Spread: a quanto sta il differenziale?

Come procede, oggi, quanto allo Spread? E i principali titoli di Borsa? Come sta andando il noto differenziale tra Bund e Btp nella giornata odierna, 11 marzo 2022? E nel contempo, come stanno rispondendo ai segnali economici e finanziari i principali listini e le principali Borse europee, a iniziare da quella di Milano? Ecco la situazione in tempo reale e anche un quadro completo di ciò che è successo intorno allo spread negli ultimi giorni. Per chi non sapesse, lo spread ogni giorno è al centro dell'attenzione di esperti e non. Apertura in rialzo per lo

spread fra Btp e Bund. Il differenziale segna 165 punti contro i 163 della chiusura di ieri. Il rendimento del decennale è pari all'1,91%. Ma cosa è lo spread? Si tratta del differenziale tra Btp e Bund si ha a che fare con un indice di comparazione tra titoli di stato. L'oscillazione di questi titoli è influenzata dalle vicende politiche, economiche e finanziarie dei rispettivi paesi e va a sottolineare le curve di crescita o di decrescita del flusso economico di un paese in quel particolare contesto. Del resto, Spread è preso in riferimento anche un termine generico per indicare, semplicemente, la differenza esistente fra due valori in quanto tale. Si parla di spread a tutto tondo, dunque. Ma nel caso più comune, e quello che interessa maggiormente agli italiani (esperti di economia e non) è per appunto quello che traccia la differenza tra il valore dei titoli di stato italiani e quelli tedeschi.

SEGIMM s.r.l.
SERVIZIO GESTIONE IMMOBILI E IMPIANTI

La Regione Lazio e il Senato provano a sensibilizzare i cittadini

Risparmio energetico: le iniziative

Sensibilizzare i cittadini al risparmio energetico. Mosse da questo obiettivo le istituzioni hanno organizzato alcune iniziative. Il Comune di Roma pensa a spegnere per qualche minuto i monumenti del centro, mentre la Regione Lazio spegnerà i riscaldamenti delle proprie sedi due ore al giorno, abbassando di un grado la temperatura. Lo ha annunciato, a margine di una conferenza stampa, il governatore del Lazio Nicola Zingaretti: "Noi in queste ore viviamo una imprevedibile tragedia umana, per l'invasione di Putin dell'Ucraina e gli effetti sulle persone sono già entrate nelle case con il caro energia. Noi abbiamo preso la decisione di abbassare il riscaldamento di un grado e di spegnerlo in tutte le sedi regionali per due ore al giorno. Questo per dare una mano non solo simbolicamente". Soluzione analoga adottata anche in Senato, come spiegano i senatori

questori Antonio De Poli, Paolo Arrigoni e Laura Bottici: "Il Senato ha deciso di contribuire allo sforzo di riduzione dei consumi energetici che vede impegnate pubblica amministrazione, imprese e famiglie nell'attuale congiuntura di aumento esponenziale dei prezzi dei vettori energetici e, contemporaneamente, di razionalizzazione dei relativi approvvigionamenti. Da lunedì prossimo, sarà riconfigurato l'orario di accensione degli impianti di riscaldamento che porterà, considerando gli uffici di tutte le strutture del Senato, a un risparmio complessivo di 100 ore a settimana, spegnendo gli impianti di riscaldamento alimentati sia a gas che ad energia elettrica nelle ore relativamente più calde della giornata e un'ora prima la sera". Prosegue la nota: "L'iniziativa si inserisce nel pluriennale impegno del Senato ai fini del contenimento dei consumi energetici e per la mobilità sostenibile a partire dalla completa sostituzione degli impianti di illuminazione con lampade a basso consumo di ultima generazione, un impianto fotovoltaico che ha azzerato la bolletta elettrica nel centro logistico alla periferia della Capitale e alla promozione della mobilità elettrica".

Putin: "Le sanzioni? Un'opportunità, ci portano a nuove competenze"

"Sviluppi positivi in negoziati"

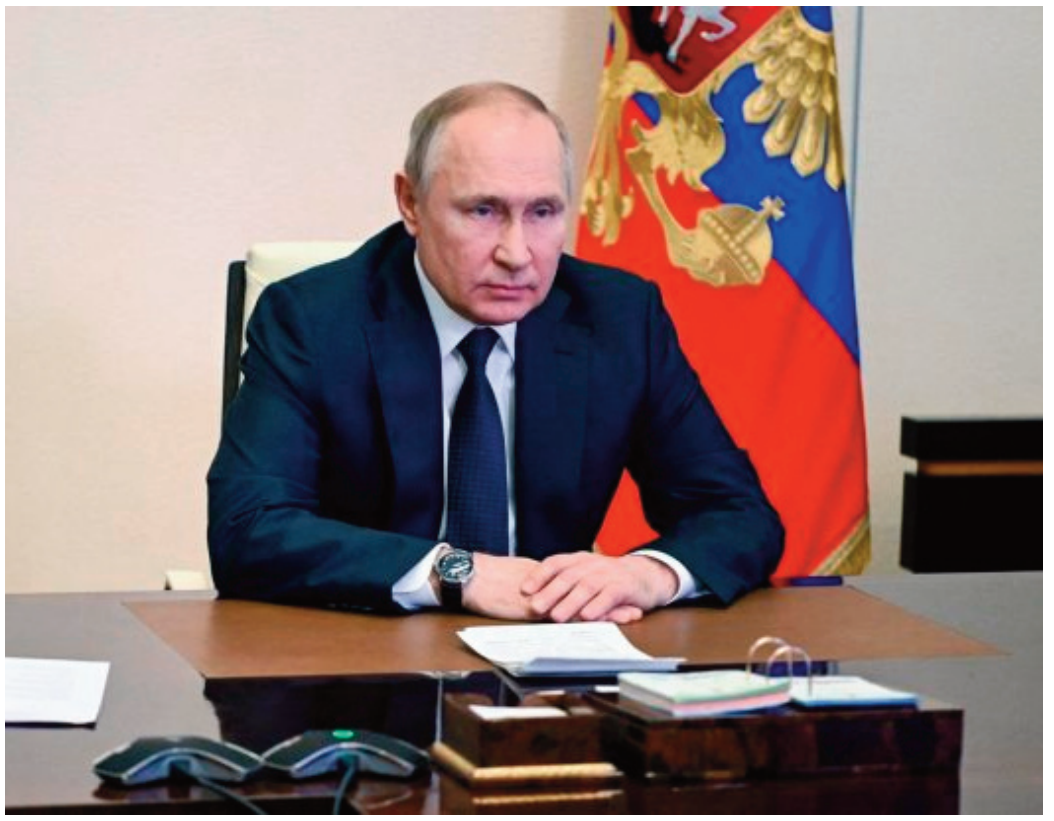

Una condizione, quella di Putin, che ha esteso anche a Lukashenko, commentando che "Russia e Bielorussia possono superare queste difficoltà e acquisire più competenze e, alla fine, trarne beneficio, come è avvenuto negli anni precedenti". A rafforzare l'idea che forse qualcosa si stia muovendo – ma resta un fortissimo dubbio – quanto scritto dal Cremlino, secondo cui "nessuno esclude un incontro tra Putin e Zelensky, è concettualmente possibile, ma prima i negoziatori devono fare la loro parte". Concetto ribadito dal portavoce Dmitry Peskov, che al momento ha escluso un incontro tra i due leader "solo per il fatto di avere una conversazione. Devono incontrarsi per ottenere risultati". Per l'occasione il Cremlino ha anche tenuto a smentire che nel paese vi sono le condizioni perché si arrivi a un default: "a meno che – ha rimarcato il portavoce – non siano create artificialmente e attribuite a noi. Sono disponibili, e pronti a essere dispiegati, i necessari margini di sicurezza per i pagamenti di tutti i debiti esterni in rublo".

Il presidente ucraino: "Attacco chimico? E' la Russia che lo prepara"

Nuovo messaggio di Zelensky

Il presidente ucraino Volodymyr Zelensky torna a parlare attraverso uno dei consueti video che stanno scandendo l'invasione russa. Non scappa e non si piega, al limite tratta. Lo ha ribadito più volte. Nell'ultimo video respinge le accuse di Mosca sull'utilizzo di armi chimiche e le punta verso il nemico. Da Mosca dicono che "presumibilmente, staremmo preparando un attacco chimico. Questo mi rende davvero preoccupato, perché di una cosa siamo convinti: se vuoi conoscere i piani della Russia, guarda di cosa la Russia accusa gli altri". Ha aggiunto il presidente ucraino: "Diffondere tali accuse nei media russi mostra che sono loro ad essere capaci di questo: l'esercito russo, i servizi speciali russi", ha proseguito il leader ucraino, sottolineando che la Russia ha "già fatto cose del genere in altri Paesi" e "lo farà ancora se non vengono fermati". Zelesnky ha poi accusato mosca di aver colpito un corridoio umanitario: "Le truppe russe non hanno smesso di sparare. Nonostante tutto, ho deciso di inviare un convoglio di veicoli a Mariupol, con cibo, acqua, medicine. Ma gli occupanti hanno lanciato un attacco con carri armati esattamente lungo questo corridoio". Poi ha concluso: "Dopo la guerra, dopo la nostra vittoria, noi ricostruiremo tutto ciò che è stato distrutto. Molto velocemente e con una qualità molto elevata".

La Harris: "Un attacco a uno degli alleati Nato è un attacco a tutti"

"Duemila soldati dagli Usa"

Una notizia che girava già da giorni, che oggi incontrando il presidente rumeno Klaus Iohannis, nell'ambito di una conferenza stampa, la vice presidente Usa, Kamala Harris, ha confermato: "Gli Stati Uniti hanno inviato oltre 'duemila soldati per difendere ogni centimetro del territorio della Nato". Quindi, aver voluto precisare che ''Un attacco a uno degli alleati della Nato è un attacco a tutti", la vice di Biden ha aggiunto che proprio ieri ha chiesto un'inchiesta internazionale per stabilire se la Russia ha commesso crimini di guerra in Ucraina: "Siamo chiari nell'affermare che ogni attacco intenzionale a civili è un crimine di guerra, punto". Quindi commentando la situazione, la Harris ha affermato che secondo lei "Il presidente russo non è interessato seriamente alla diplomazia. Fin dall'inizio gli Stati Uniti hanno tentato sinceramente di impegnarsi nella diplomazia". Tuttavia, ha aggiunto la voce Biden, "da tutto ciò che sappiamo e abbiamo visto, Putin non mostra alcun segno di volersi impegnare in una diplomazia seria. Quello che sta conducendo la Russia, invece, è un'attività di disinformazione e di bugie che gli Stati Uniti avevano visto da tempo".

La Von der Leyen: un piano per contenere il rialzo di gas ed energia

"Quarto pacchetto di sanzioni"

Come annunciato nei giorni scorsi, Bruxelles è pronta a comminare alla Russia il quarto pacchetto di sanzioni. Ad annunciarlo poco fa, la presidente della Commissione Ue, Ursula van der Leyen, spiegano che "isoleranno ulteriormente la Russia dal sistema economico globale" e "aumenteranno ulteriormente il costo per Putin dell'invasione dell'Ucraina". Poi, entrando nel tema della crisi energetica, la Leyen ha spiegato che l'Europa sta approntando un piano per affrontare l'aumento dei prezzi di gas ed elettricità, ed "entro il mese di marzo" sarà presentato, con lo scopo di "limitare l'effetto contagio dell'aumento del prezzo dei gas ai prezzi dell'elettricità". Poi, ha aggiunto, "Entro metà maggio presenteremo la nostra proposta per l'indipendenza da gas, petrolio e carbone russi entro il 2027", perché, a rimarcato, "E' necessario liberarci dalla nostra dipendenza dal gas russo, diversificando le fonti di approvvigionamento, investendo massicciamente in energie rinnovabili". Infine, ha poi concluso la presidente della Commissione Ue, rispetto alla "richiesta dell'Ucraina di adesione all'Unione europea, è espressione di sovranità nazionale e della sua volontà e diritto a scegliere il suo destino. Oggi abbiamo aperto loro la strada verso di noi: sono parte della famiglia europea".

Rezza: "Notiamo un aumento nel numero dei casi. La circolazione virale resta piuttosto elevata, anche se vediamo una diminuzione delle ospedalizzazioni"

Covid, Brusaferro avverte: "La curva dei contagi ha ricominciato a salire"

Mentre come è giusto che sia, l'attenzione geniale è focalizzata sul conflitto in Ucraina, e sul gran lavoro delle diplomazie, nel frattempo il nostro quotidiano prosegue non trascurando fatti e dinamiche ugualmente importati. Fra queste la situazione epidemiologica del Paese, dove, sebbene la situazione sembra vada migliorando, continuando con i suoi monitoraggi settimanali, la Cabina di regia, in collaborazione con l'Iss ed il ministero della Sanità, continua a fornire dati. Dati che in questi ultimi sette giorni, stando a quanto riferisce il presidente dell'Iss, Silvio Brusaferro, mostrerebbero purtroppo un improvviso 'peggioramento' della situazione: "Durante questa settimana c'è stata un'inversione nell'andamento della curva di contagi Covid-19 in Italia". Infatti, spiega l'esperto, "Nelle ultime settimane era in decrescita, nell'ultima la decrescita stava rallentando e in questa settimana assistiamo a una curva che ricomincia a salire, e infatti l'incidenza a 7 giorni per 100mila abitanti questa settimana è salita 510 casi Covid rispetto ai 433 della scorsa settimana". Nello specifico, riguardo all'andamento del contagio in base all'età, il presidente dell'Iss osserva che è "caratterizzato da una circolazione significativamente più intensa nelle fasce d'età più giovani. Concentrandosi su queste ultime, fra i bambini e ragazzi sotto i 20 anni, si evidenziano i primi segnali di una ripresa della circolazione soprattutto in queste fasce d'età". Meno male che, rivela il monitoraggio della cabina di regia, in tutto ciò "l'occupazione dei posti letto continua a decrescere. Ma sappiamo che c'è sempre un intervallo di tempo tra quando si muove la circolazione in termini di incidenza e gli effetti che possono avvenire in termini di necessità di ricorrere a terapie o assistenza ospedaliera". Infatti, precisa Brusaferro, "Nelle tendenze a 30 giorni, si osserva come, in particolare, ci sia in alcune regioni una probabilità di occupazione per quanto riguarda le aree mediche". Infine, ha concluso Brusaferro "c'è un dato che va censito e sottolineato, perché caratterizza un po' l'andamento di questa ondata che vede Omicron come la variante dominante: è il dato delle reinfezioni. Il dato delle reinfezioni è importante. Secondo il grafico mostrato dall'esperto, da fine dicembre è sopra il 3% e ci deve portare ad attenzione e prudenza". Poco dopo, in conferenza stampa, anche il direttore della Prevenzione del ministero della Salute, Giovanni Rezza, è intervenuto confermando quando rivelato da Brusaferro: "dopo diverse settimane di decremento, notiamo un aumento nel numero dei casi di Covid-19, per cui la circolazione virale resta piuttosto elevata, anche se vediamo una diminuzione delle ospedalizzazioni. Per questo motivo è bene affrontare questa fase mantenendo dei comportamenti che siano ispirati alla prudenza". Infine, riassumendo i dati raccolti in quest'ultima settimana dalla Cabina di regia, Rezza, ha sottolineato come "il tasso di incidenza dei casi di Covid è tornato leggermente a salire, fissandosi ora intorno a 510 casi per 100mila abitanti. Ed anche l'indice Rt mostra una tendenza all'aumento, siamo intorno allo 0,83, anche se sempre al di sotto dell'unità. Per quanto riguarda il tasso di occupazione dei posti letto di area medica e delle terapie intensive registriamo una tendenza alla diminuzione, con percentuali rispettivamente del 12,9% e del 5,5%".

Il ricorso presentato riguardava la sospensione dal lavoro e senza stipendio

Green Pass: ricorso respinto dal Tar

Niente da fare: per tutti quei lavoratori (sia del settore pubblico che privato), 'caduti' nel 'trappolone' del super green pass non c'è nessuna speranza. Oggi infatti il Tribunale Regionale del Lazio ha respinto il ricorso intento da oltre un centinaio di dipendenti pubblici, che si erano opposti alla sospensione dal lavoro e dallo stipendio per non aver rispettato l'obbligo vaccinale. Nello specifico i 127 dipendenti appartenenti a diversi enti pubblici (dalla scuola alla difesa, dalla sicurezza al soccorso pubblico), sono stati bloccati dalla "piena legittimità dei provvedimenti di sospensione'' per i soggetti privi del green pass. Come scrivono infatti giudici, per rendere effettivo l'obbligo vaccinale, "il legislatore ha optato per una soluzione intermedia, con la scelta della sospensione della prestazione lavorativa, ed 'essendo la vaccinazione un 'requisito essenziale per lo svolgimento delle attività lavorative', appare logico e coerente che l'assenza di questa determini la sospensione del rapporto e della retribuzione, anzi, la mancata risoluzione del rapporto di servizio costituisce una evidenza pratica di come il legislatore abbia adottato una soluzione bilanciata che medi tra il contenimento della pandemia e la tutela del lavoro''.

Parenti
ASCENSORI & IMPIANTI
DAL 1955, UN ALTRO LIVELLO

La leader Fdi: "Il Governo pensa a prorogarlo fino al 2025, è follia"

Green Pass: l'attacco di Giorgia Meloni

Dopo settimane di calo, tornano a salire casi, indice di trasmissibilità Rt e l'incidenza dei casi in Italia. Lo conferma il consueto monitoraggio Iss-ministero della Salute che ha registrato una controtendenza rispetto alle settimane precedenti. Così il Covid torna a fare capolino nell'interesse degli italiani, focalizzati su quello che succede in Ucraina. Così come le polemiche relative alle norme anti-Covid e soprattutto al Green pass. Giorgia Meloni in un video ha accusato il governo di voler prorogare la certificazione verde fino al 2025: "Nel bel mezzo di una guerra e di una crisi economica, il governo vara un decreto del presidente del Consiglio, senza dibattito parlamentare per prorogare il Green pass di 18 mesi, prorogabile di altri 18, fino quindi a gennaio 2025". In un messaggio pubblicato sui social, la leader di Fratelli d'Italia dice: "Questo vuol dire che dovremo fare quarta, quinta, sesta, settima e ottava dose, se è vero che il vaccino ha durata di circa sei mesi". Conclude Meloni, che invita il premier Draghi a discutere in Parlamento la proposta: "Se non faremo le altri dosi allora a cosa serve il Green pass? E' una cosa che non ha alcuna evidenza scientifica, una cosa per controllare i cittadini, a limitarne la libertà. Draghi venga in Aula, è una follia priva di senso, di Speranza e compagnia".

Gli immobiliù per le esigenze relative all'accoglienza degli ucraini

Nettuno: Comune cerca case per i profughi

Con una delibera, la Giunta Comunale di Nettuno ha dato atto di indirizzo agli uffici comunali di predisporre un avviso pubblico per raccogliere manifestazioni di interesse riguardante la messa a disposizione di immobili da parte dei cittadini nettunesi o associazioni per le esigenze relative all'accoglienza dei profughi provenienti dall'Ucraina a seguito del confitto bellico in corso nel loro Paese di origine. E' presente sul sito istituzionale del Comune di Nettuno anche il modulo "Comunicazione di ospitalità in favore di cittadino extracomunitario" destinato all'ufficio Anagrafe da compilare e consegnare o a mano presso l'ufficio protocollo del Comune di Nettuno sito nella sede centrale di via Matteotti 37, o tramite PEC sempre indirizzata all'Ufficio Anagrafe all'indirizzo: protocollogenerale@pec.comune.nettuno.roma.it "Siamo vicini alla popolazione Ucraina e abbiamo attivato tutti i nostri canali in raccordo con la Prefettura e La Protezione Civile per attuare le indicazioni emanate per la gestione dell'emergenza – dichiara il Sindaco Alessandro Coppola – con questa delibera abbiamo dato indirizzo anche di individuare percorsi di inserimento nelle scuole del nostro territorio per i minori in obbligo scolastico e la pubblicazione di un apposito avviso destinato alle associazioni del terzo settore per attuare interventi di ascolto, accoglienza e sostentamento in favore della popolazione ucraina in fuga dal conflitto bellico in corso. Nettuno e i nettunesi sono pronti per farà la propria parte nella gestione di questa emergenza e per questo ho deciso di aderire subito alla neo costituita unità di crisi composta dai Sindaci del territorio e dell'Asl Roma 6, uno strumento in più per affrontare questa grave situazioni umanitaria e dare una mano a chi ha bisogno".

Via ai cantieri dal 21 Marzo. Previsti rallentamenti, disagi e malumori tra pendolari

Anas investe 10 milioni sulla Pontina

Anas investe 10 milioni sulla Pontina: via ai cantieri dal 21 Marzo, e previsti disagi, e malumori, tra i pendolari. Il piano di potenziamento e riqualificazione per la Pontina, presentato da Anas (Gruppo FS Italiane), lo scorso 29 aprile 2021 e relativi anche al miglioramento delle infrastrutture e degli standard di sicurezza della circolazione prevede l'iniziale sostituzione delle barriere di spartitraffico centrale della statale per un investimento di oltre 5 milioni di euro. Una nuova barriera in calcestruzzo di ultima generazione, progettata e brevettata da Anas, denominata NDBA (National Dynamic Barrier Anas) alta 1,2 metri e capace di contenere eventuali urti anche in caso di mezzi pesanti e perfino di due urti in rapida successione. Opere, volte a ridurre i rischi di incidente in un'arteria storicamente interessata da elevati flussi di traffico sia in entrata che in uscita dalla Capitale e, purtroppo, da continui sinistri mortali. I lavori interesseranno il tratto compreso tra Viale dell'Oceano Pacifico e Castel Romano, tramite un cantiere mobile che prevede, per soli 500 metri, la chiusura al traffico delle corsie di sorpasso, garantendo il transito solo lungo le corsie di marcia. I cantieri diurni, fanno però prevedere disagi. Notturni invece, da metà di aprile: nuova pavimentazione, nel tratto tra Roma, Pomezia, Ardea e Aprilia, per ulteriori 5,2 milioni di euro, per contenere i disagi alla circolazione e consentire gli spostamenti verso le località balneari.

In una delle due cassaforti trovate banconote per un totale di 40.000 euro

Terracina: 70enne arrotonda spacciando

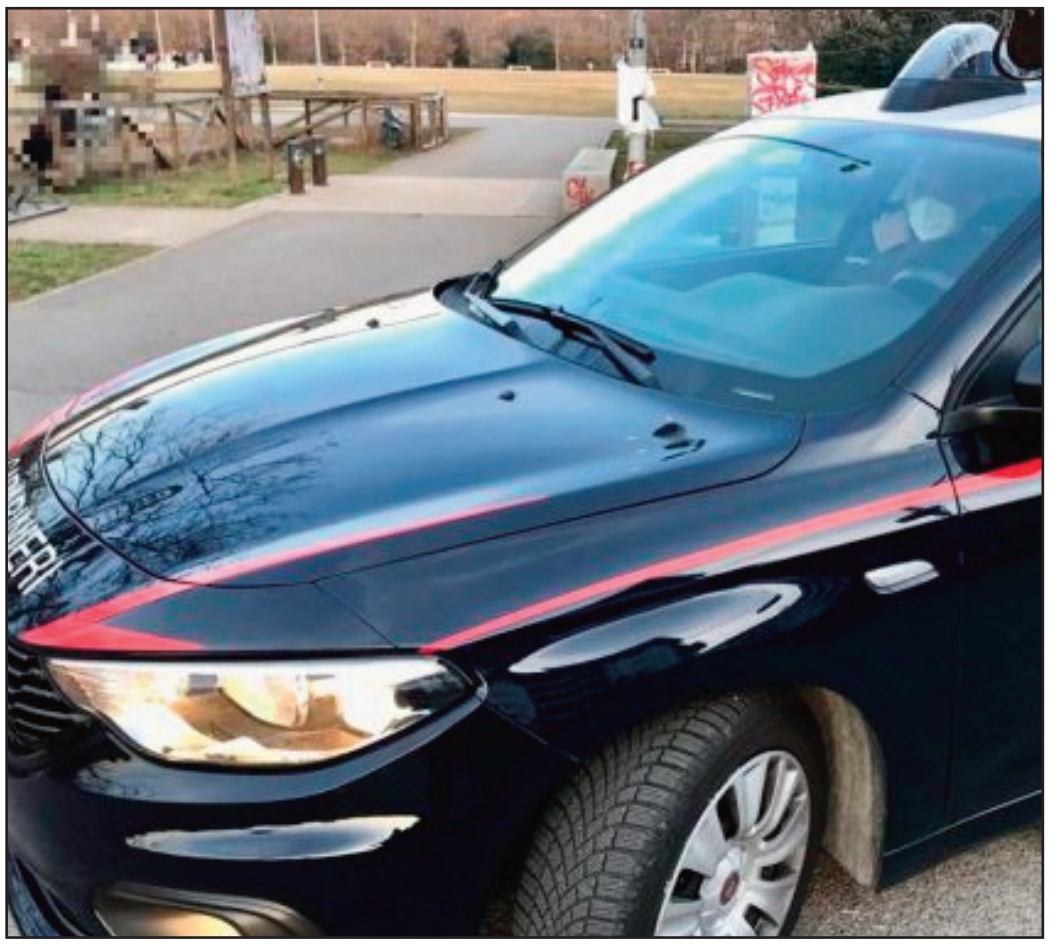

Nel corso dei servizi di controllo del territorio di Terracina posti in essere dal Comando Provinciale Carabinieri di Latina i militari della locale stazione in stretta intesa con la Procura di Latina hanno proceduto alla perquisizione dell'abitazione di un 70enne del luogo all'interno della quale venivano rinvenuti 150 grammi di cocaina suddivisa in due pacchetti elettro saldati e in numerose dosi già confezionate di cocaina, nonché un apparecchio rilevatore di banconote false. Singolare è apparsa tuttavia la presenza di due casseforti: una era vuota, ma all'interno della seconda sono state rinvenute tantissime banconote di vario taglio, alcune messe in pacchetti termosaldati, per un totale di 40.000 euro. Al settantenne, che percepisce una modesta pensione, gli sono state sequestrate anche due autovetture di cui una di un valore di circa 15 mila euro. L'uomo è stato arrestato.

I criminali, al sopraggiungere delle volanti,hanno fatto perdere le loro tracce

Latina: tentano il furto al bancomat

E' stato sventato furto al bancomat a Latina. I poliziotti della Squadra Volante sono intervenuti presso l'istituto di credito Blu Banca nel centro commerciale Morbella, con il supporto delle guardie giurate dell'Istituto di vigilanza Metronotte Securitas, in quanto era stata segnalata la presenza di due individui che stavano armeggiando sull'ATM esterno. I criminali, al sopraggiungere delle volanti, per timori di essere sorpresi nella loro azione criminale, sono fuggiti facendo perdere le loro tracce. Gli agenti hanno rilevato che i ladri avevano già manomesso lo sportello automatico senza riuscire, però, a impossessarsi delle somme contenute all'interno. Sul posto sono intervenuti, oltre agli specialisti della polizia scientifica per i rilievi tecnici del caso, anche gli investigatori della Polizia di Stato per acquisire le immagini del sistema di videosorveglianza dell'istituto di credito, nonché altre registrazioni dei sistemi di vigilanza elettronica presenti nella zona, per cercare di risalire agli autori.

I giallorossi passano in Olanda nell'andata degli ottavi di Conference

Roma: col Vitesse basta Oliveira

Alla Roma basta un gol di Oliveira per avere la meglio del Vitesse, nell'andata degli ottavi di finale di Conference League. I giallorossi passano in Olanda e ora spettano la gara di ritorno per certificare il passaggio al turno successivo. La squadra di Mourinho conferma l'ottimo momento a livello di risultati. Così l'allenatore portoghese, ai microfoni di Sky Sport, ha commentato la vittoria: "Abbiamo controllato il secondo tempo, nel primo tempo il Vitesse ha avuto un risultato immeritato, non abbiamo fatto niente per segnare. Siamo stati fortunati in qualche situazione, poi nella ripresa abbiamo controllato. È stato molto difficile giocare, avere sicurezza nel possesso palla, però nella ripresa è andata meglio ma è stato difficile". Mkhitaryan ha giocato davanti alla difesa, offrendo una buona prestazione. Potrebbe essere lui il regista nelle prossime settimane: "Quando non hai un vero regista, dobbiamo provare diverse dinamiche. Veretout e Oliveira nel primo tempo non hanno avuto la possibilità di avere possesso palla, non voglio dire che con l'ingresso di Cristante sia andata meglio, è perché nella ripresa abbiamo giocato meglio. Nel primo tempo è stato difficile saltare l'uomo per Veretout, poi Maitland-Niles non ha avuto quell'arroganza nel saltare la linea, Karsdorp ha fatto meglio. Nella ripresa non ho mai avuto la sensazione di prendere gol, mentre nel primo tempo ero felice di chiudere 0-0". Sugli obiettivi futuri: "Cerchiamo di costruire dal primo giorno, per la prima volta abbiamo un po' di stabilità, l'unico calciatore out è Spinazzola. Contro l'Udinese non ci saranno Kumbulla e Mkhitaryan, nel ritorno mancheranno Oliveira e Mancini. Ora la squadra capisce di più i momenti della partita, è più pragmatica e siamo meno naif, nel momento di difficoltà abbiamo reagito bene", ha concluso Mourinho.

Il capo di Gabinetto del Ministero della Cultura prende il posto di Dal Pino

Serie A: Casini è il nuovo presidente

La Serie A ha il suo nuovo presidente, si tratta di Lorenzo Casini, capo di Gabinetto del Ministero della Cultura che prende il posto di Paolo Dal Pino. La scelta è arrivata dopo tre fumate nere, a seguito delle dimissioni di Dal Pino, che di fatto ha lasciato vacante il ruolo di presidente della Lega per due mesi circa. A dare il benvenuto a Casini, avvocato e anche docente ordinario di Diritto amministrativo presso la Scuola IMT Alti Studi di Lucca, è stato il presidente del Coni Giovanni Malagò: "È sempre positivo quando c'è un presidente, era qualcosa di indispensabile e in certi versi doveroso. In bocca al lupo, c'è tanto da rifare ma penso che lui lo sappia". "I nodi al pettine per le problematiche della Lega li sanno tutti gli appassionati di calcio – ha aggiunto il capo dello sport italiano a margine della presentazione del nuovo progetto sportivo olimpico Uits al salone d'onore del Coni – il suo compito sarà recuperare l'unanimità perché per certe decisioni è indispensabile la compattezza della Lega. È sempre facile a dirsi, più complicato a farsi", ha detto ancora Malagò. Anche il presidente del Napoli Aurelio De Laurentiis ha dato il benvenuto al nuovo presidente della Lega Serie A: "Benvenuto a Lorenzo Casini nuovo Presidente della Lega Calcio. Una figura di grande rilievo e di esperienza strategica. Potrà dare una svolta con l'aiuto di tutti i Presidenti", ha scritto il presidente azzurro su Twitter.

Juventus: Allegri in vista del match con la Sampdoria di Giampaolo

"Dybala e Bonucci stanno meglio"

Allo scudetto non ci crede, lo ha ripetuto più volte Massimiliano Allegri. Servirebbero 80 e più punti per piazzarsi primi, troppi per i bianconeri partiti a rilento. L'obiettivo Champions rimane primario, ma non è così scontato. Il quarto posto è da difendere con le unghie, a partire falla prossima gara con la Sampdoria "Siamo nel momento decisivo della stagione – ha detto l'allenatore in conferenza stampa -, siamo verso la fine anche se mancano ancora due mesi e prima della sosta avremo una settimana intensa. Speriamo che sia anche piacevole e divertente. La Sampdoria in casa con Giampaolo ha fatto due vittorie su due con zero gol subiti. È una squadra che segna molto nel primo quarto d'ora, perciò dobbiamo essere pronti come approccio: troveremo una Samp che ci aggredirà, loro hanno bisogno di punti per la salvezza noi per il quarto posto". Sulla formazione e sul recupero degli infortunati ha detto: "Devo ancora capire se qualcuno deve riposare, fortunatamente adesso cominciamo a essere tanti... Sono rientrati Alex e

De Sciglio, Cuadrado sta bene dopo la febbre, davanti metterò o lui o Aké, Chiellini domenica si aggregherà al gruppo e può rientrare per il Villarreal. Dybala sta meglio, anche lui potrebbe esserci per la Champions, come Bonucci. Le valutazioni le faremo domenica. Danilo giocherà, sarà la sua centesima partita con la Juve e voglio fargliela fare". Vlahovic ha sopreso tutti, continuando a segnare nonostante il passaggio alla Juve: "Di Dusan sono molto contento – dice il tecnico -, non era semplice arrivare qui e giocare ogni tre giorni, i carichi fisici sono diversi ma soprattutto quelli mentali. Alla Juventus ogni palla ti può fare vincere o perdere. Ho parlato con lui anche ieri, gli ho detto che deve essere più pulito nel gioco, per alzare il suo livello di qualità tecnica. Ha bisogno di un po' di tempo, ma è un ragazzo di cuore e che si sacrifica per la squadra. In generale devo dire che c'è un buon clima, ma il calcio si gioca sul filo, quando tutto va liscio arriva l'imprevisto e bisogna essere bravi a gestirlo", ha concluso Allegri.

Doc - Nelle tue Mani su RaiUno ha la meglio sul GFVip su Canale 5

Ascolti tv: chi ha vinto in prime time?

Anche ieri è stata bagarre sui dati di ascolto. Ebbene, come sono i dati ufficiali relativi agli ascolti e dello share? Chi ha vinto ieri sera la gara dei programmi tv? Come saranno andati i dati del 10 marzo per i principali canali televisivi italiani? Andiamo a scoprire i risultati con i dati di ascolto e share che riguardano tutte le fasce e a tutti i programmi televisivi della giornata di ieri. Per ogni fascia oraria, esordendo dalla più combattuta, e dunque il prime time, senza dimenticare l'access e il preserale e le altre, come la seconda serata, ecco cosa è accaduto il 10 marzo 2022 quali sono le analisi sui dati di share. Quali sono state le trasmissioni più viste per ogni fascia, in base allo share, per quanto riguarda ieri ? Cosa veniva proposto ieri in prima serata? La battaglia fra Rai e Mediaset è stata avvincente: chi potrà gioire per gli ascolti del prime time? E per quanto riguarda le altre fasce, chi sorriderà? Come riportato su davidemaggio.it questi sono gli esiti degli ascolti della prima serata di ieri. Nella serata di ieri, giovedì 10

marzo 2022, su Rai1 Doc – Nelle Tue Mani 2 ha interessato 5.736.000 spettatori pari al 26% (primo episodio: 6.029.000 – 25%, secondo episodio: 5.433.000 – 27.3%). Su Canale 5 – dalle 21.43 all'1.29 – la semifinale di Grande Fratello Vip 6 ha raccolto davanti al video 3.169.000 spettatori pari al 20.5% di share (GF Vip Night di 7 minuti: 1.452.000 – 33.4%; Live: 711.000 – 20%). Su Rai2 il film Il Vegetale ha interessato 771.000 spettatori pari al 3.3% di share. Su Italia 1 Animali Fantastici e dove Trovarli ha intrattenuto 1.065.000 spettatori (4.9%). Su Rai3 Il Caso Collini ha raccolto davanti al video 583.000 spettatori pari ad uno share del 2.6%. Su Rete4 Dritto e Rovescio totalizza un a.m. di 1.030.000 spettatori con il 5.8% di share. Su La7 Piazza Pulita ha registrato 1.096.000 spettatori con uno share del 6.4%. Su Tv8 l'incontro di Europa League Atalanta – Bayer Leverkusen segna 1.072.000 spettatori con il 4.5%. Sul Nove Attacco al Potere – Olympus has fallen ha raccolto 355 .000 spettatori con l'1.6%. Su Rai4 Ted Bundy – Fascino Criminale registra .000 spettatori con il %. Su Top Crime il secondo appuntamento in prima assoluta con Law & Order – Organized Crime ha ottenuto .000 spettatori con il %. Su Sky Uno l'esordio di Pechino Express 9 ha ottenuto 324.000 spettatori con l'1.4% (433.000 cumulati con +1, on demand e replica).

Le predizioni del celeberrimo astrologo per la giornata odierna

Oroscopo Paolo Fox di oggi

Andiamo ad indagare con le previsioni di Paolo Fox di oggi 11 marzo 2022. A seguire l'oroscopo con la nostra rielaborazione libera tratta dalle pubblicazioni sul web dell'astrologo.

Ariete La situazione finanziaria migliora man mano che gli investimenti precedenti iniziano a dare rendimenti.

Toro La negligenza sul fronte della salute può metterti in molti guai in questo frangente. Riuscirai a rendere favorevole la tua sfera di lavoro applicando la tua mente ad essa. Un membro della famiglia si comporterà al meglio e ti renderà orgoglioso.

Gemelli Puoi convertire un viaggio ufficiale in un viaggio di famiglia. Puoi essere attratto da qualcuno durante un viaggio.

Cancro È probabile che oggi si guadagnino buoni soldi da liberi professionisti e agenti di commissione. Le cose sono destinate a migliorare per te sul fronte professionale.

Leone Coloro che desiderano studiare all'estero o fuori città troveranno la famiglia di supporto. Le difficoltà accademiche verranno risolte, poiché sembri determinato a dare il massimo.

Vergine È probabile che un concorrente appaia all'orizzonte sul fronte romantico. Sarai regolare nel tuo allenamento e godrai di una buona salute.

Bilancia Iscriversi a un piano finanziario sarà a tuo favore, poiché promette di aumentare la tua ricchezza. Riuscirai a eludere un compito che ti è stato imposto sul lavoro.

Scorpione Un incontro di famiglia o un'uscita con la famiglia e gli amici si rivelerà eccitante. Un viaggio può essere intrapreso su invito di qualcuno.

Sagittario Il rispetto e la comprensione reciproci porteranno il tuo amore a un nuovo livello. Dieta sana ed esercizio fisico saranno la chiave per tornare in forma.

Capricorno È probabile che un vecchio disturbo venga curato utilizzando medicine e terapie alternative. Le prospettive sul fronte finanziario si illuminano e aumentano le possibilità di accumulare ricchezza.

Acquario La giornata si rivela piacevole per coloro che si occupano di marketing e sviluppo aziendale. Una riunione di famiglia o un'uscita con la famiglia e gli amici si rivelerà eccitante.

Pesci Se la proprietà è nella tua mente , puoi aspettarti sviluppi positivi. Un grande momento è assicurato per gli innamorati poiché le tue aspirazioni romantiche sono condivise dal partner.

Le predizioni del celeberrimo astrologo natio di Capodistria

Oroscopo Branko di oggi

Andiamo ad indagare con le previsioni di Branko di oggi 11 marzo 2022. A seguire l'oroscopo con la nostra rielaborazione libera tratta dalle pubblicazioni sul web dell'astrologo.

Ariete L'adozione di alcune alternative salutari farà miracoli per te. Un risultato professionale può farti piacere senza fine. Astenersi dal chiedere un prestito a qualcuno vicino in quanto può portare a una situazione imbarazzante.

Toro Coloro che intendono stabilirsi fuori città riceveranno il pieno sostegno della famiglia. Una gradita pausa dal lavoro può presentarsi sotto forma di una breve vacanza.

Gemelli Alcune brillanti prospettive di per alcuni è previsto il possesso di una casa o di un appartamento. Le possibilità di sbocciare l'amore non possono essere escluse, poiché un numero opposto ti dà l'occhio.

Cancro Suggerimenti e indicazioni sulla salute faranno un gran bene a coloro che cercano di tornare in forma. Un affare redditizio può farti guadagnare un sacco di soldi. Questo è il tuo giorno fortunato, per quanto riguarda la tua carriera.

Leone Un membro della famiglia sarà dal suo o il suo miglior comportamento e ti renderà orgoglioso. È probabile che qualcuno ti accompagni durante un viaggio, ma lo renderà piacevole.

Vergine Coloro che intendono acquistare una proprietà troveranno facile ottenere un mutuo per la casa. La tua sicurezza e il tuo stile impressioneranno un membro del campo opposto.

Bilancia La tua determinazione a mantenerti in forma presto darà i suoi frutti. Non è possibile escludere l'apertura di altre vie di guadagno sul fronte finanziario. Un compito che ti piace semplicemente può esserti assegnato al lavoro.

Scorpione Il fronte domestico può trovarti nell'eccitante compagnia di amici e relazioni. Per alcuni potrebbe concretizzarsi la possibilità di intraprendere un viaggio emozionante.

Sagittario Le difficoltà accademiche verranno risolte, poiché sembri determinato a dare il meglio di te. Coloro che stanno pianificando un'uscita con il partner dovrebbero divertirsi.

Capricorno È probabile che tu goda di ottima salute. L'iscrizione a un programma finanziario sarà a tuo favore, poiché promette di aumentare la tua ricchezza.

Acquario Sarai in grado di superare tutte le opposizioni sul lavoro e spianare la strada al successo. I piani per viaggiare all'estero potrebbero cristallizzarsi durante questo periodo.

Pesci È probabile che presto si concretizzi un viaggio ufficiale. Oggi devi riflettere sui problemi di proprietà. Potresti rimanere un po' disilluso in una relazione attuale.

Le predizioni per la giornata di sabato 12 marzo 2022

Oroscopo Paolo Fox di domani

Dopo le previsioni per la giornata di oggi, andiamo seguire l'oroscopo di domani 12 marzo 2022 con la nostra rielaborazione libera tratta dalle pubblicazioni sul web dell'astrologo.

Ariete Sii aperto alle possibilità, non importa quanto inverosimili. L'impresa che suona più sballata promette i maggiori ritorni.

Toro L'undicesima ora di dietrofront non è quella che sembra. Quella persona potrebbe cercare di ingannarti. Ottieni i fatti direttamente prima di procedere.

Gemelli Il grande capo dice di no. Ma conosci i tipi pomposi. La tua abilità nel lavorare sugli angoli sarà utile.

Cancro Il cielo ti lascia sempre più nostalgico. Non essere troppo sdolcinato. Avevi buone ragioni per prendere le decisioni che hai preso e dovresti sostenerle.

Leone Non lasciarti risucchiare dalla corrente sotterranea degli eventi. Rilassati e continua a remare verso riva. Presto riacquisterai solide basi.

Vergine Se le critiche pungono un nervo sensibile, allora dai un'occhiata. La tua energia è meglio spesa contemplandoli che mettendoti sulla difensiva.

Bilancia Riappare un volto familiare. Ma solo perché condividi la cronologia non significa che devi ripeterla. Può cambiare ogni volta che lo desideri.

Scorpione Un cambiamento emotivo può diventare più complicato? Sì. Il lato positivo sarà nel rivisitare qualcosa che hai erroneamente rifiutato in precedenza.

Sagittario Ricorda che una linea è la distanza più breve tra due punti. Disegnarla costringe un potenziale interesse amoroso a prendere una decisione.

Capricorno Questo è un momento di priorità e alcune cose semplicemente non faranno il voto. È importante concentrarsi su ciò che funziona e scartare ciò che non funziona.

Acquario Stai svoltando una svolta importante al lavoro. Non lasciare che un'osservazione sarcastica rovini il tuo momento di brillare.

Pesci Questo è un momento significativo per te dal punto di vista relazionale. Raramente ti sei sentito così chiaro e aperto. Ci sono tutte le ragioni per aspettarsi il meglio.

Le predizioni dell'astrologo, in questo caso, per il 12 marzo

Oroscopo Branko di domani

Dopo le previsioni per la giornata di oggi, andiamo seguire l'oroscopo di domani 12 marzo 2022 con la nostra rielaborazione libera tratta dalle pubblicazioni sul web dell'astrologo.

Ariete Hai un grande cuore. Supera la persona sbagliata che hai fatto. Amore e perdono si intrecceranno come dita intrecciate di mani in preghiera.

Toro Il rifiuto non è divertente, ma lo rischierai per avere la possibilità di realizzare un sogno. Raccoglierai la tua proposta, vestirai, andrai dove potrebbe esserci l'opportunità, troverai qualcuno con cui parlare e ti farai amicizia.

Gemelli Mentalmente, sarai acuto al mattino e poi di nuovo a tarda notte. I pomeriggi portano un crollo, abbastanza piacevole se ti arrendi. La buona compagnia aiuta.

Cancro La tua identità è un'idea in continua evoluzione. Hai gli occhi su un gruppo in cui vorresti inserirti. Penserai a come potresti adattarti, perché lo desideri e cosa significa per te.

Leone Potresti provare nostalgia per il passato mentre

allo stesso tempo ti rendi conto che il tempo per essere vivi è ora. Le opportunità sono molte e tu hai più controllo sulla tua vita che mai.

Vergine Anche quando non stai cercando l'amore, non escludi di aggiungerne altro alla tua vita. L'amore, nelle sue molteplici forme, sarà là fuori a cercarti. Presto ti considererai ritrovato.

Bilancia Ogni scelta ha un prezzo. È ovvio che verranno scambiati denaro, tempo ed energia, ma non è tutto. Sintonizzati sui costi nascosti che sono difficili da calcolare perché si sommano nel tempo.

Scorpione Invia un messaggio di apprezzamento, ammirazione o perdono al tuo specchio. Se c'è qualcosa che ti impedisce di farlo, identifica il problema e fai un brainstorming su cosa potrebbe aiutarti a superarlo.

Sagittario Tutti hanno bisogno di un po' di attenzione. Domani è uno di quei giorni in cui hai bisogno di più del solito. Lo capirai, forse da un pubblico. Sei molto divertente e le loro risate e gli applausi sono un balsamo.

Capricorno Potresti preoccuparti se il tuo lavoro è abbastanza buono e puoi prenderlo come un segno che eccellerai. Poiché ci tieni, imparerai ciò che conta.

Acquario La ricerca di scorciatoie è una perdita di tempo. Farai i maggiori progressi scavalcando la strada conosciuta, mettendo le persone a proprio agio facendo le cose previste e mantenendo le operazioni senza intoppi spuntando tutte le caselle.

Pesci Le cose frivole, le battute, le celebrazioni, i dettagli che sembrano interessare a nessuno tranne te... sono occupazioni degne. La stupida banalità sarà la chiave per sbloccare una corsa meravigliosa.

Radio GLOBO

IL PARCO DIVERTIMENTI
DEL CINEMA E DELLA TV

CINECITTÀ World

ROMA - CASTEL ROMANO

Green Power®
generators