CPS
CENTRO PRODUZIONE SERVIZI

ITALIA SERA

www.italiasera.it

GTV AUDIOVISIVI srl

• Italia sera - Quotidiano d'Informazione • Editore: Giornalisti & Poligrafici Associati soc. coop - Sede Legale: via Gustavo Bianchi, 11 - 00153 Roma • Impresa beneficiaria, per questa testata, dei contributi di cui alla legge n. 250/90 e successive modifiche ed integrazioni
• Registrato al Tribunale di Roma numero 474/93 del 28.10.1993 • Direttore responsabile: Matteo Acitelli • Redazione: via G. Bianchi, 11 - 00153 Roma • Stampa: C.S.R. Roma - via G. Bianchi, 11 - 00153 Roma • Spedizioni in Abbonamento Postale articolo 1 comma 1 L. 46/04, DCB Roma

Anno XXVIII numero 71
Martedì 12 Aprile 2022
San Giuseppe Moscati • € 0,30

Polemiche sul gesto del pilora Artyom Severyukhin

a pagina 5

Verso la sfida col Bodo: la Special Roma che non molla mai

a pagina 5

Britney Spears è incinta: l'annuncio social

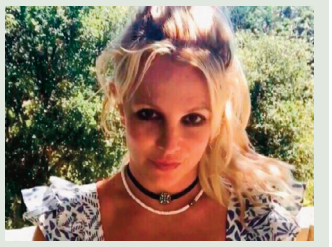

a pagina 6

La Polizia non si sta indagando per terrorismo, ma si teme l'azione di un folle

Terrore nella metropolitana di New York: sedici feriti

Mentre da noi ci si accinge a rincasare per la cena, esattamente dall'altra parte del mondo c'è chi sta imprecando contro la sveglia e chi è già al lavoro. E per chi vive da queste parti, precisamente a New York, non è certo stato un bel risveglio. Una persona, ancora non identificata, si è materializzata all'interno della folla che assediava la stazione

della metropolitana della 36ma strada, Brooklyn Sunset Parke e, dopo aver lanciato un fumogeno, ha iniziato a sparare all'impazzata. Non nemmeno vogliamo immaginare il panico che ne è scaturito, con donne ed anziani in primis, che venivano travolti da centinaia di persone letteralmente terrorizzate.

a pagina 2

Matteo Salvini: "Proporremo al premier Draghi una pace fiscale"

a pagina 3

Viterbo: stando a un report Usb per le donne stipendi più bassi

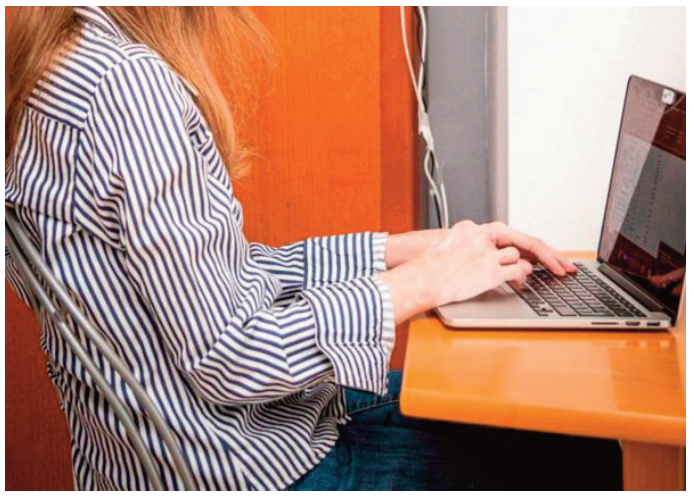

a pagina 4

Russia-Ucraina, Putin: "Non avevamo altra scelta"

"Con la Bielorussia dobbiamo rafforzare l'interazione, per fronte alle sanzioni dell'Occidente"

Nell'ambito di una visita nella regione dell'Amur, stamane nel corso di una conferenza stampa, affiancato dal leader bielorusso, Alexander Lukashenko, il presidente Putin ha affermato che "Quello che sta succedendo in Ucraina è una tragedia, ma la Russia non aveva scelta". Quindi ha poi aggiunto lo 'Zar' "Semplicemente non c'era scelta, l'unica domanda era quando sarebbe iniziato. Questo è tutto".

Poi Putin ha annunciato che, per fronte comune contro le sanzioni occidentali, Russia e Bielorussia "dovrebbero rafforzare la loro integrazione. Sono convinto che nella situazione attuale, in cui i Paesi occidentali hanno scatenato una guerra di sanzioni a tutto campo contro la Russia e la Bielorussia, è importante rafforzare la nostra integrazione nel quadro della nostra unione.

a pagina 2

Il presidente russo: "Fronte comune con la Bielorussia contro le sanzioni"

Putin: "Non avevamo altra scelta"

Siamo d'accordo con Alexander su questo". Quanto al conflitto anzi, 'all'operazione in Ucraina' (come lui la definisce), il leader del Cremlino si professa "convinto che la Russia riuscirà a raggiungere gli obiettivi che si è prefissata in Ucraina. Sarà così, non ci sono dubbi". Quindi, dopo aver ribadito quanto "gli obiettivi" russi", siano "comprensibili e nobili", Putin ha ricordato come, annunciando l'avvio della 'missione di liberazione' in Ucraina, avesse fin da subito indicato fra gli obiettivi primari quello di "aiutare la gente del Donbass". Nello specifico, ha spiegato ancora, "Sappiamo che le nostre forze stanno partecipando ad un'operazione militare speciale. Nel Donbass, in Ucraina, portando appoggio alle repubbliche popolari, le nostre forze agiscono con coraggio, in maniera competente ed efficiente". Insomma, ha poi concluso Putin, "Attraverso questa operazione, i russi adottano anche misure atte a garantire la propria sicurezza. Ovviamente non avevamo altre opzioni, si tratta della decisione corretta". Infine, sul pericolo che la Russia rischi di ritrovarsi isolata dal resto del mondo, Putin rassicura sostenendo che si tratta di "qualcosa di impossibile". Insomma c'è poco da ribattere, per lo Zar l'invasione nasce appositamente per proteggere la popolazione di estrazione russa dell'est, ed è quindi "assolutamente corretta".

"Chi custodisce armi nei propri arsenali è responsabile della morte dei civili ucraini"

Zelensky esorta i suoi ad imbracciare i mitra

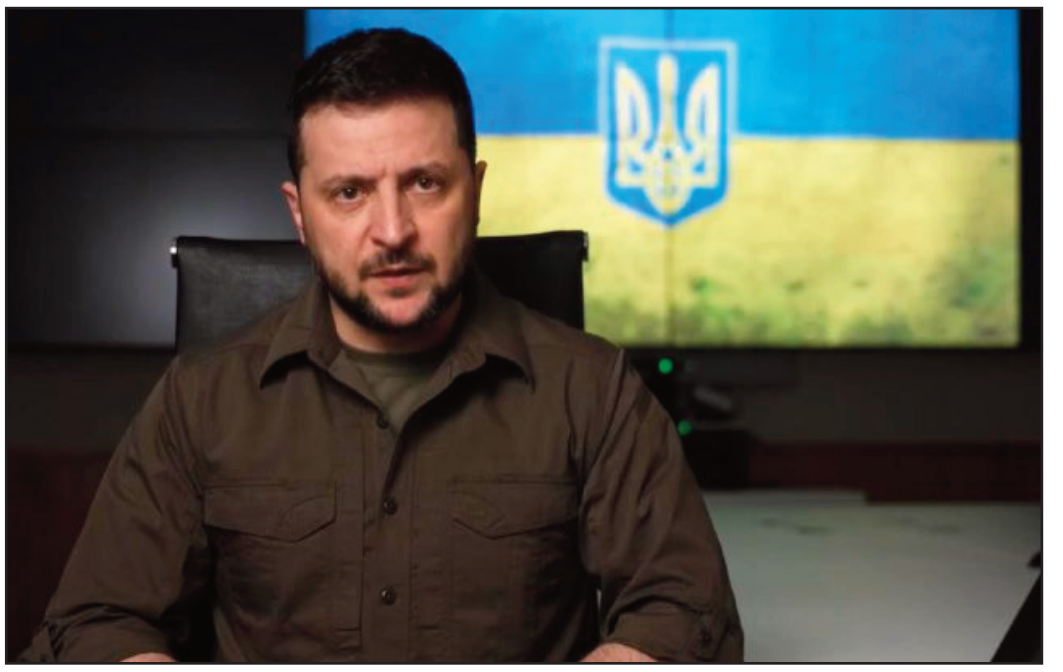

Sebbene siano passati ben 48 giorni dall'invasione russa in Ucraina, per noi, ancora letteralmente scioccati nel dover assistere nel 2022 ad una guerra così violenta, soprattutto 'alle porte di casa', è una fatto a dir poco spiazzante. Dunque premesso che se certe situazioni non si vivono sulla propria pelle, è difficile giudicare, per certi versi impressiona un po' la caparbietà con la quale il leader di Kiev – nonostante i dolorosi lutti – continua ad esortare i suoi ad imbracciare i mitra. Ma Zelensky, comunque 'obbligato' a doversi difendere, mantiene inalterata la sua linea, continuando a richiedere agli occidentali l'invio di armi. Così, anche la notte scorsa, nel corso di un videomessaggio, rimarcando il bisogno urgente due ulteriori armamenti, Zelensky è tornato a 'smuovere' le coscienze dei paesi 'amici' affermando che chi tiene armi e mezzi bellici custoditi nei propri arsenali, deve ritenersi responsabile della morte di migliaia di civili ucraini. Come ha infatti rimarcato il presidente ucraino, "Se avessimo caccia e veicoli blindati pesanti a sufficienza e l'artiglieria necessaria, ce la potremmo fare. Sono sicuro che avremo quasi tutto quello che ci serve. Ma non si perde solo tempo, si perdono anche le vite degli ucraini, vite che non torneranno più indietro". Poi il duro attacco – che certo non contribuisce alla causa – "C'è anche la responsabilità di continua a tenere le armi di cui l'Ucraina ha bisogno negli arsenali. Una responsabilità che resterà per sempre nella storia". Poi il leader ha commentato le denunce circa il 'presunto' uso di sostanze chimiche da parte dei russi, affermando di non escluderlo, visto che "ci troviamo in una nuova fase di terrore. Gli occupanti – ha spiegato – hanno rilasciato una nuova dichiarazione, che testimonia la loro preparazione per una nuova fase di terrore contro l'Ucraina e i nostri difensori. Uno dei portavoce degli occupanti ha affermato che potrebbero usare armi chimiche contro Mariupol. Prendiamo questa dichiarazione molto seriamente". Infine, anche per 'avvertire' soprattutto i civili, Zelensky ha riportato che "gli occupanti hanno lasciato mine dappertutto. Nelle case che hanno confiscato, nelle strade, nei campi. Hanno minato le proprietà della gente, le auto, le porte". Dunque attenzione alle mine e alle munizioni pericolose, "che le truppe russe hanno lasciato al Nord del paese nel corso della loro ritirata", si tratta, ha ribadito il presidente ucraino, di "decine se non centinaia di migliaia".

Un folle lancia un fumogeno, apre il fuoco all'impazzata e fugge

Terrore nella metropolitana di New York

Un primo bilancio (la notizia è 'freschissima), parla di 'almeno' sedici persone ferite. Per quanto riguarda quanti invece raggiunti dai proiettili, si parla di dieci persone, non sono state comunicate vittime. La cosa più 'impressiona', stando a quanto battuto dalle agenzie di stampa, è che gli agenti di New York, che stano indagando cercando di risalire all'uno in fuga, hanno affermato che non si tratterebbe di terrorismo. E questo peggiora la situazione, perché significherebbe che qualcuno, 'completamente' fuori di testa (dunque 'facile' ad aprire il grilletto per un nonnulla), ed armato fino ai denti, si aggira ancora per le strade della città. Dopo aver informato che all'interno della stessa stazione sono stati rinvenuti "diversi ordigni inesplosi", è stato diramato un identikit approssimativo che parla di un uomo di corporatura media, con indosso una maschera anti-gas ed un gilet arancione, di quelli in uso nei cantieri edili. Alla caccia si sono aggiunti anche numerosi uomini dell'Fbi, allertato anche il Dipartimento per la Sicurezza Interna, che annovera teste di cuoio e cecchini. Nel frattempo la Nypd ha diramato l'allarme a tutte le scuole dell'area coinvolta, attraverso l'ordine di "shelter in", che estende a chiunque all'interno, la possibilità di lasciare l'edifico mentre, gli ingressi degli istituti scolastici, sono consentiti soltanto agli studenti.

SEGIMM s.r.l.
SERVIZIO GESTIONE IMMOBILI E IMPIANTI

Le forze separatiste filorusse di stanza a Donetsk respingono le accuse

Ucraina: giallo sulle sostanze chimiche

"Secondo informazioni preliminari, potrebbero aver usato munizioni al fosforo su Mariupol". E' la gravissima denuncia di Hanna Malyar, vice ministra della Difesa ucraina, che ha così affermato ieri sera da Ivanna Klympush, presidente della commissione parlamentare per l'Integrazione dell'Ucraina nella Ue, secondo cui un drone russo avrebbe "sganciato su Mariupol un sostanza tossica, probabilmente chimica". Una denuncia che a sua volta segue quella più volte espressa dal battaglione Azov. Premesso come sempre che si tratta di 'informazioni di parte', non confutabili, allo stesso modo dalla parte opposta, rivela l'agenzia di stampa Intefax, che le forze separatiste filorusse di stanza a Donetsk hanno invece fortemente negato l'uso di armi chimiche. A rimarcare che si tratta di "false accuse", è stato infatti il comandante separatista Eduard Basurin. Eppure più volte l'Azov ha allarmato avvertendo che "Le forze di occupazione russe hanno usato una sostanza velenosa di origine sconosciuta contro militari e civili ucraini nella città di Mariupol", spiegando che le sostanze tossiche lanciate da un drone, avrebbero provocato a quanti colpiti, "insufficienza respiratoria", affrettandosi ad aggiungere che non ci sarebbero state però "conseguenze disastrose per la loro salute".

Il leader della Lega Matteo Salvini in vista dell'incontro con Draghi

"Proporremo una pace fiscale"

"Porteremo da Draghi un'idea di pace fiscale, le cartelle esattoriali rischiano di buttare nella disperazione milioni di famiglie e imprese". Così stamane Matteo Salvini, davanti alla Cassazione, dove la Lega ha presentato una sua proposta di legge di iniziativa popolare, dedicata alla maternità surrogata. "Dopo il Covid – ha tenuto a rimarcare il leader del Carroccio – la guerra, è il momento di tagliare le tasse non di aumentarle sulla casa, sull'affitto o sui risparmi e i titoli di stato". Quindi Salvini, anche in relazione al duro botta e risposta avuto ieri con il segretario del Pd, ci è tornato su affermando che "La maggioranza del governo dice 'non ipotizziamo aumento di tasse', il centrodestra è pure maggioranza in Commissione, Letta dovrebbe leggere i documenti che firma, prima di fare polemica. Non è il momento di aumentare le tasse, soprattutto sulla casa". Dunque, ha poi concluso, "Invito Letta a rispondere nel merito, non a fare polemica".

"Ripresa economica non sia messa in pericolo da infiltrazioni criminali"

Economia: le parole di Mattarella

Dopo aver toccato il fondo l'economica italiana prova a rialzarsi grazie ai fondi europei. I soldi del Pnrr serviranno a rilanciare il paese, ma per riuscirci è necessario evitare l'infiltrazione della criminalità organizzata. Lo ha detto il presidente della Repubblica Sergio Mattarella in un messaggio inviato al Prefetto Lamberto Giannini, Capo della Polizia in occasione del centosettantesimo anniversario di fondazione della Polizia. Ha aggiunto il Capo di Stato: "Nella fase di rilancio del Paese, risulta ora decisivo l'impegno affinché la ripresa economica, favorita dall'afflusso di ingenti risorse europee, non sia inficiata dai tentativi di infiltrazione criminale e da forme diffuse di illegalità. Essenziale in questa battaglia risulta la sinergia con le altre Forze di Polizia, le istituzioni locali e gli altri attori delle comunità locali, nell'ottica di una sicurezza partecipata". I tempi corrono e la sicurezza informatica diventa l'obiettivo primario. Così Mattarella ha ricordato l'importanza del contrasto agli attacchi informatici: "Il contrasto al terrorismo e la promozione della sicurezza informatica rappresentano ulteriori sfide, da raccogliere in collaborazione con le Forze di Polizia di altri Paesi", ha detto. In occasione del centosettantesimo anniversario di fondazione della Polizia è intervenuta anche la ministra dell'Interno Luciana Lamorgese: "La situazione di incertezza sul fronte economico e sociale che la guerra ha aperto, anche per i riflessi sul mercato energetico e sull'approvvigionamento di materie prime, potrebbe determinare un pesante impatto sulla produzione industriale, sulla crescita economica, sui livelli occupazionali e, quindi, sulla tenuta sociale del Paese".

Differenziale 165,9 punti. Il rendimento del decennale italiano al 2,49%

Spread: a quanto sta il differenziale?

Come procede, oggi, quanto allo Spread? E i principali titoli di Borsa? Come sta andando il noto differenziale tra Bund e Btp nella giornata odierna, 12 aprile 2022? E nel contempo, come stanno rispondendo ai segnali economici e finanziari i principali listini e le principali Borse europee, a iniziare da quella di Milano? Ecco la situazione in tempo reale e anche un quadro completo di ciò che è successo intorno allo spread negli ultimi giorni. Per chi non sapesse, lo spread ogni giorno è al centro dell'attenzione di esperti e non. Lo spread tra Btp e Bund si allarga, rispetto alla chiusura di ieri, a 165,9 punti. Sale il rendimento del decennale italiano che si attesta al 2,49 per cento. Ma cosa è lo spread? Si tratta del differenziale tra Btp e Bund si ha a che fare con un indice di comparazione tra titoli di stato. L'oscillazione di questi titoli è influenzata dalle vicende politiche, economiche e finanziarie dei rispettivi paesi e va a sottolineare le curve di crescita o di decrescita del flusso economico di un paese in quel particolare contesto. Del resto, Spread è preso in riferimento anche un termine generico per indicare, semplicemente, la differenza esistente fra due valori in quanto tale. Si parla di spread a tutto tondo, dunque. Ma nel caso più comune, e quello che interessa maggiormente agli italiani (esperti di economia e non) è per appunto quello che traccia la differenza tra il valore dei titoli di stato italiani e quelli tedeschi.

Avvertita la scossa di 3,4 individuata a Ciciliano, vicino Tivoli

Terremoto ieri nella Capitale

Una giornata piuttosto 'movimentata' sotto l'aspetto sismico, quella di ieri. Intendiamoci, essendo l'area in questione soggetta a 'continui' – per lo più impercettibili – movimenti tellurici, non c'è da preoccuparsi più di tanto. Tuttavia, già nella tarda mattinata anzi, intorno all'ora di pranzo (poco prima della 14), in molti hanno avvertito la lieve' scossa che ha avuto luogo nel comune di Colonna, pari ad una magnitudo di 2.2. Fin qui, 'paura' a parte, sembrava finita lì. Ma in serata la terra è tornata a tremare, ma decisamente più forte. Alle 22.21 infatti la terra ha 'sussultato' per almeno 5 secondi, facendo saltare dal letto diverse persone, soprattutto nell'area di Tivoli. Come ha subito informato l'Ingv attraverso Twitter, una scossa di magnitudo di 3.4 è stata avvertito distintamente anche nella periferia della Capitale. Nello specifico, stavolta l'epicentro è stato individuato nel comune di Ciciliano, piccolo comune sito a circa 10 chilometri da Tivoli. La modesta scossa come dicevamo ha immediatamente allarmato moltissime persone. Sui social è immediatamente partito il tam tam degli utenti che, da Guidonia a San Basilio, da Monterotondo al Salario, impressionati dal forte vibrare del pavimento, temevano l'epicentro fosse nelle loro aree. Va infine segnalato che, spavento a parte, la scossa non ha fortunatamente provocato danni a cose o persone.

Stando al report dell'Usb, rispetto a quella degli uomini è più bassa del 10%

Viterbo: per le donne stipendi più bassi

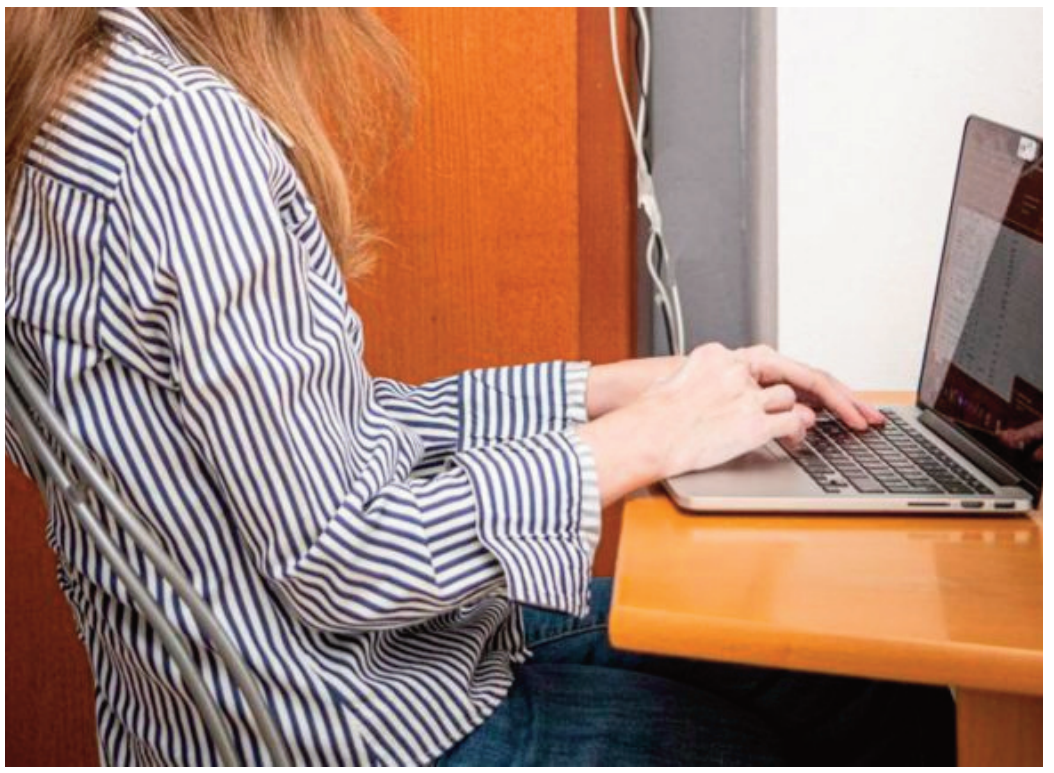

Per le donne, stipendi più bassi in tutta Viterbo. Se l'onda lunga del covid e delle restrizioni, continua a incidere con prepotenza sul fronte occupazione e della retribuzione in tutta la Regione Lazio, continuano però ad essere le donne le più penalizzate. Lo dimostrano i dati di Viterbo. Se prima della pandemia lavorava una donna su due, dopo, solo il 48%. E perlopiù, nei settori in cui la retribuzione è minima e lo sforzo fisico è crescente. Un focus, questo, che emerge da uno studio del sindacato Usb sul lavoro femminile nella Tuscia, laddove le donne occupate ad esempio nel commercio sono oltre il 60% e la loro retribuzione, rispetto a quella degli uomini, è più bassa del 10%. A ciò si aggiungono contratti part time, la difficoltà di fare carriera interna, turni spezzati o spalmati che spesso costringono le lavoratrici a sostenere ritmi e stili di vita complessi. Tra i meandri dell'indagine emergono casi, in ambiti come il settore dei servizi socio-assistenziali, in cui a fronte di chiare ore contrattualizzate, spesso le donne sono costrette a orari ben più lunghi. Ore in più che spesso rischiano di non essere pagate o con voci fuori norma, senza contributi. E ancora, inserimenti in quota socio di cooperative, rinunce a Tfr e maternità, fino ai casi estremi, quelli dei contratti irregolari o in nero. Condizioni peggiori, poi, per le straniere, che spesso operano senza riposi, ferie o malattia. La maternità, poi, spesso è motivo di licenziamento. Da qui, l'input dei sindacati verso percorsi di tutela delle lavoratrici così che possano difendersi sul posto di lavoro da ogni forma sfruttamento e abuso.

Condannato a tre anni di reclusione per maltrattamenti in famiglia

Latina, minaccia la moglie con un coltello

Latina, minaccia la moglie con un coltello alla gola: condannato a tre anni. Condanna a tre anni di reclusione per maltrattamenti in famiglia nei confronti di un uomo residente a Latina. Davanti al giudice monocratico del Tribunale Francesca Coculo si è svolto l'ultimo atto del processo. La pubblica accusa nel corso della sua requisitoria ha chiesto la condanna a due anni e sei mesi, tramite la ricostruzione di fatti contestati nel capo di imputazione formulato dal pubblico ministero Daria Monsurrò. Il legale dell'imputato, l'avvocato Valentina Macor ha provato a scardinare le accuse e alla fine, dopo la camera di consiglio, il giudice ha emesso la sentenza di condanna nei confronti dell'uomo. La parte offesa, rappresentata dall'avvocato Oliviero Sezzi, si era costituita parte civile nel processo. Il giudice ha condannato l'imputato anche all'interdizione dai pubblici uffici e al pagamento di una provvisionale di 5mila euro più le spese legali alla parte civile. I fatti contestati erano avvenuti nel 2016 a Latina e come avevano sostenuto gli investigatori: «con condotte reiterate, in continuo stato di ebrezza dovuto all'abuso di bevande alcoliche, con ingiurie continue e insulti». Tra le frasi pronunciate: «Non vali niente», e poi percosse e anche minacce di morte: in una occasione armato di coltello ha maltrattato la moglie e anche la figlia. In un caso l'uomo aveva impugnato un coltello da cucina e lo ha puntato alla gola della coniuge ma era stato fermato da un uomo. In una altra circostanza, alcuni mesi dopo questo episodio, aveva preso per il collo la moglie. «Ammazzo te e chi frequenti», aveva detto.

Il rogo in una zona rurale, in via Appia Vecchia nella zona di Colle Ottone basso

Velletri: discarica abusiva a fuoco

Velletri, discarica abusiva a fuoco. La Polizia locale durante un giro di pattugliamento del territorio, ha notato un denso fumo nero sopraggiungere da una zona rurale, in via Appia Vecchia nella zona di Colle Ottone basso. Gli agenti della "Locale" si sono recati sul posto ed hanno trovato una vera e propria discarica di materiale vario a cielo aperto in un terreno privato, con i rifiuti che andavano a fuoco. Dopo l'intervento di bonifica del rogo da parte dei pompieri del distaccamento veliterno, che hanno spento il fuoco e fermato il denso fumo nero, si è proceduto alle indagini. Nell'area posta sotto sequestro c'era di tutto: elettrodomestici vecchi, mobili usurati, plastica, ferro, legno, latta, scarti edilizi e molto altro materiale contenente sostanze inquinanti. Gli agenti del Comando della Municipale di piazza San Martino, hanno provveduto a individuare i proprietari e il custode della casa e del terreno pertinente: gli autori dei roghi tossici e il proprietario del terreno rischiano una denuncia penale per incendio doloso di rifiuti pericolosi e discarica non autorizzata, oltre che per l'inquinamento ambientale eventualmente provocato.

Angelo De Santis si è spento nove giorni dopo l'incidente mentre rientrava dal lavoro

Frosinone-mare: muore ventottenne

Non ce l'ha fatta, e si è spento nove giorni dopo l'incidente: la vittima è un giovane padre ventottenne. Ha resistito nove giorni, prima di arrendersi. Angelo De Santis, autista di ambulanze all'Ares 118, era rimasto coinvolto in un incidente stradale al rientro dal turno di lavoro, a Fondi, sulla Frosinone-mare verso la propria abitazione a Sonnino, lo scorso due aprile. Era alla guida della sua Citroen C3 quando si era scontrato con una Bmw: ricoverato in condizioni disperate all'ospedale Goretti di Latina, è morto dopo nove giorni di agonia. Lascia la moglie – incinta del secondo figlio – e una bambina piccola.

Parenti
ASCENSORI & IMPIANTI
DAL 1955, UN ALTRO LIVELLO

La vigilia tesa, dopo il nervosismo post-partita della gara di andata

Roma-Bodo: tra squalifiche e veleni

Roma-Bodo non sarà una partita come le altre. E non solo perché mette in palio la semifinale di Conference League. Dietro c'è altro, un'attesa di mesi, una rivincita mancata, veleni e tensioni. Dopo la batosta della fase a gironi Mourinho definì quel 6-1 "la peggiore sconfitta della sua carriera". Che non è riuscito a vendicare nemmeno nell'andata in Norvegia della settimana scorsa. Anche in quel caso ad avere la meglio alla fine sono stati i padroni di casa. E a peggiorare le cose ci si è messo anche il nervosismo post-partita. Un diverbio sfociato in rissa, tra il preparatore dei portieri della Roma e l'allenatore dei norvegesi. Versioni distanti tra loro, difficile stabilire la verità: l'unica cosa certa è che entrambi i protagonisti della rissa sono stati sospesi dalla Uefa. Una decisione che ha fatto discutere soprattutto il Bodo, che su Twitter ha scritto: "Siamo sorpresi e scioccati dalla decisione della UEFA. Faremo appello e lavoreremo per tutta la serata. Inoltre, non abbiamo commenti da fare e non risponderemo alle richieste dei media prima dell'incontro di stasera". Altra benzina sul fuoco in vista della gara di giovedì. Come se non bastasse il Bodo ha chiesto alla Lazio il permesso di allenarsi a Formello in vista del ritorno dei quarti di finale di Conference League, e pare che la Lazio abbia acconsentito. Non sarà una partita come le altre: Mourinho cercherà di riscattare la batosta del girone, il Bodo farà di tutto per impedirglielo.

Mai come quest'anno la squadra giallorossa ha la capacità di ribaltare il risultato

La Special Roma che non molla mai

Sempre più vicina la sfida decisiva contro il Bodo nel ritorno di Conference League per la Roma di Mou. Un appuntamento che può essere crocevia, e che dopo l'1-2 rocambolesco dell'andata in Norvegia, con tanto di polemiche e contestazioni e squalifiche successive, ha reso ancor più pepato questo return match. La compagine dello Special one, però, sembra aver dalla sua, quest'anno, una carta in più, per certi versi nuova dalle parti di Trigoria. Ovvero la capacità di ribaltare il risultato e, in generale, di essere 'viva', dentro il match, fino alla fine, anche a fronte di risultati che, nel corso dei minuti di una gara, erano negativi. Se nel passato la formazione giallorossa, una volta che andava sotto nel punteggio, rischiava di non riuscire più a recuperarla, più volte in questa annata ha mostrato di saper fare molto bene il contrario. Magari è una Roma che potrebbe non piacere a tutti, quanto a qualità di gioco, ma di carattere ne ha da vendere. La prova, l'ennesima, è arrivata domenica. Mourinho ha capovolto la gara negli ultimi dieci minuti: e ora le reti segnate nell'ultimo quarto d'ora di gioco dai giallorossi sono 14 e tra Conference League e Coppa Italia il totale sale a 20. Dunque una Roma che non si arrende fino alla fine. Da inizio campionato sono arrivati: il gol di El Shaarawy contro il Sassuolo al 91', di Pellegrini al 78' contro il Cagliari, la doppietta di Felix contro il Genoa tra 82' e 84', il gol di Cristante contro il Sassuolo al 94', di Bove al Verona all'84', il rigore di Abraham contro lo Spezia al 99', la rete di Pellegrini al 94' a Udine, e per ultime le marcature di Perez e Smalling contro la Salernitana. In sintesi, nel finale delle gare, la Roma ha conquistato 13 punti. In vista del necessario recupero dell'1-2 contro il Bodo, un segnale confortante.

Il giovane pilota russo fa il saluto nazista sul podio, poi si scusa

Polemiche su Artyom Severyukhin

Il video ha già fatto il giro del mondo: Artyom Severyukhin, giovane pilota di 15 anni, dopo aver vinto campionato europeo junior di Kart è salito sul podio e ha fatto il saluto nazista. Sorrideva mentre allungava il braccio e la mano. In sottofondo l'inno di Mameli, sopra la bandiera dell'Italia, perché il giovane non poteva gareggiare sotto i colori della Russia. Sono bastate poche ore pe generare la bufera. Che ancora oggi non si è placata. Nel frattempo, però, la federazione russa di Kart ha chiesto scusa così come il giovane Artyom Severyukhin, che in due video ha provato a giustificarsi: "Vorrei scusarmi per quanto accaduto. Sul podio, ho compiuto un gesto che molti hanno percepito come un saluto nazista". Il giovane pilota ha cercato di spiegare l'accaduto così: "Ma non è così: non ho mai sostenuto il nazismo e lo considero uno dei crimini più terribili contro l'umanità. Gareggiavo con una licenza italiana e ho vinto la gara sotto la bandiera italiana. I ragazzi, davanti al podio, mi dicevano che in Italia per mostrare la gratitudine è consuetudine colpirsi al petto nella zona del cuore". Conclude il messaggio di scuse: "Volevo solo compiere quel gesto. Non so spiegare come sia arrivato il resto. So che è colpa mia, so di avere sbagliato e sono pronto a pagarne le conseguenze. Per favore, soltanto credetemi che non è stato intenzionale. E che non sostengo in alcuno modo il nazismo né il fascismo".

Cos'è e cosa offre la nuova piattaforma streaming sul calcio

Calcio: nasce la piattaforma FIFA+

Un servizio in streaming interamente dedicato al mondo del calcio, questo rappresenta FIFA+. Immaginate di poter rivedere quella partita del Mondiale in Sudafrica che tanto vi aveva entusiasmato anni fa. Ecco, presto sarà possibile farlo. Così come per tutte le partite degli ultimi Mondiali. Questo rappresenta FIFA+, la nuova piattaforma che offre gratuitamente migliaia di ore di partite e highlights delle competizioni mondiali più importanti. Oltre all'imponente archivio, FIFA+ trasmetterà in diretta 40.000 partite di 100 Federazioni calcistiche. La copertura riguarderà i campionati europei più importanti e quelli che finora hanno trovato meno spazio. "FIFA+ offre partite live dei campionati nazionali di tutto il mondo, statistiche delle partite, contenuti originali di qualità, storie coinvolgenti di respiro globale, il migliore archivio di calcio internazionale e tanto altro – si legge nel comunicato del servizio streaming. – Nel 2022 verranno trasmesse su FIFA+ oltre 29.000 partite di calcio maschile e più di 11.000 partite di calcio femminile, per un totale di oltre 40.000 partite". Si legge ancora nella nota: "Le prime produzioni Originali FIFA+ vedranno la partecipazione, tra gli altri, di Ronaldinho, Dani Alves, Ronaldo Nazário, Romelu Lukaku, Lucy Bronze e Carli Lloyd. FIFA è entusiasta di annunciare il lancio di FIFA+, una piattaforma digitale di prim'ordine creata per avvicinare ancora di più i tifosi di tutto il mondo allo sport che amano, gratuitamente. FIFA+, disponibile da oggi, presenterà accesso a partite live da ogni parte del mondo, giochi interattivi, notizie, informazioni sui tornei, contenuti video rivoluzionari e senza precedenti per offrire una narrazione di portata globale del calcio maschile e femminile e tanto altro. FIFA è la prima federazione sportiva della storia a offrire ai suoi fan un'esperienza contenutistica in streaming di tale portata. Il presidente Gianni Infantino ha detto: "FIFA+ costituisce il passo successivo per realizzare la nostra visione di rendere il calcio realmente globale e inclusivo, ed è alla base della missione principale di FIFA di espandere e sviluppare il calcio a livello globale. Questo progetto rappresenta un cambiamento culturale per il modo in cui diversi tipi di appassionati di calcio desiderano esplorare il calcio mondiale ed entrarvi in contatto ed è stato una parte fondamentale della mia visione per il 2020-2023. Accelererà la democratizzazione del calcio e siamo lieti di condividere questo progetto con i tifosi".

La 'reginetta del pop' mondiale sarà mamma per la terza volta

Britney Spears incinta: l'annuncio social

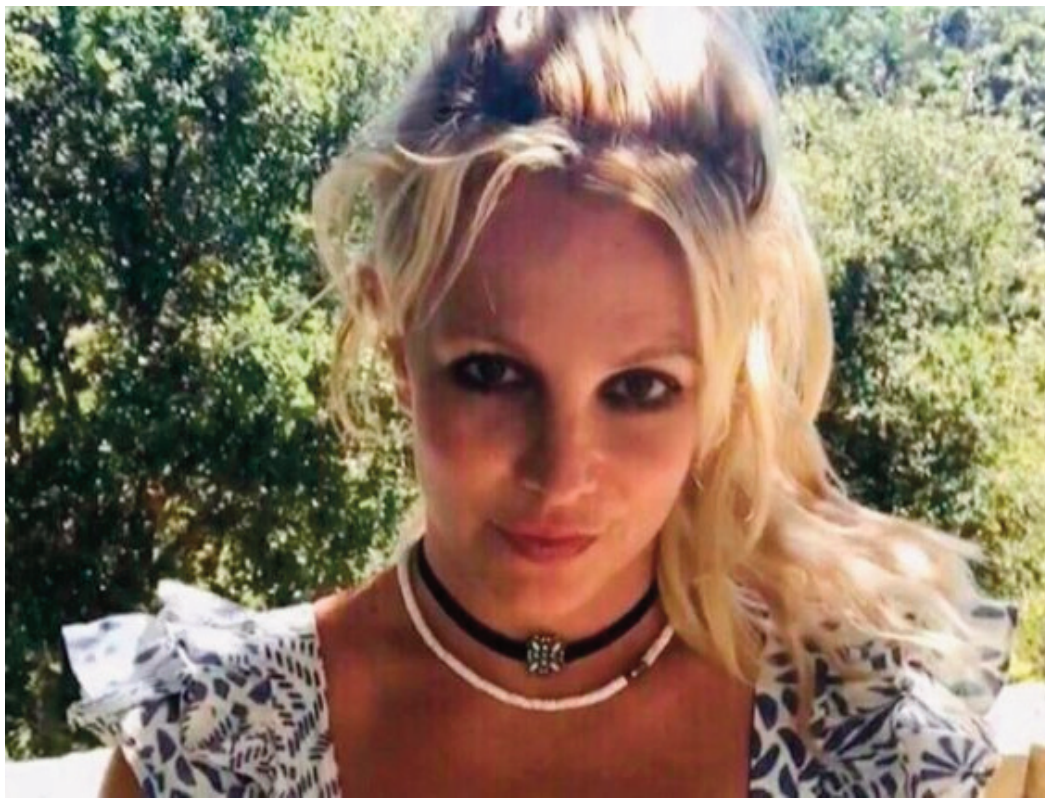

Britney Spears sarà mamma per la terza volta. La 'reginetta del pop' mondiale ha annunciato di aspettare il terzo figlio da Sam Asghari, 28 anni, con cui è legata ufficialmente da diversi mesi. Spears, 40 anni, da sei mesi non è più sotto la tutela legale del padre che, secondo la cantante, in questi anni le avrebbe impedito di provare una nuova gravidanza. "Ho fatto un test…", ha scritto la popstar su Instagram, dove da mesi pubblica decine di foto e video al giorno per aggiornare i suoi fan sulla sua vita quotidiana. Questa volta l'annuncio è stato di quelli inaspettati: "E uhhhhh beh… sto per avere un bambino. Ho pensato 'Accidenti… cosa è successo al mio stomaco???'". Britney Spears ha poi parlato del primo, difficile, parto: "È dura perché ho sofferto di depressione perinatale, cosa orribile. Allora le donne non ne parlavano molto, qualcuno considera pericolosa una donna che si lamenta se ha dentro di sé un bambino ma oggi le donne ne parlano tutti i giorni. Grazie a Dio non dobbiamo più tenerlo come un segreto e questa volta farò yoga tutti i giorni". La cantante sarà quindi presto mamma per la terza volta. I due figli di Britney Spears hanno rispettivamente 16 e 15 anni. La notizia è stata accolta con grande tenerezza dal futuro papà Sam Asghari, che su Instagram ha scritto: "Il matrimonio e i figli sono una parte naturale di una relazione forte e piena di amore e rispetto. La paternità è qualcosa a cui ho sempre aspirato e non la prendo alla leggera. Sarà il lavoro più importante che io abbia mai fatto".

Per quanto riguarda il Trono classico si dovrebbe parlare di Luca Saltino

Uomini e Donne: le anticipazioni

Cosa succede oggi a Uomini e Donne? Domanda classica: i fan del programma di Canale Cinque non vedono l'ora di scoprire quali saranno i protagonisti del nuovo appuntamento. Come ogni giorno il dating show condotto da Maria De Filippi regalerà colpi di scena ed emozioni. Tra chi ha trovato l'amore e chi ancora lo cerca gli argomenti non mancano. Ieri abbiamo assistito alla furibonda lite tra Armando Incarnato, Alessandro Vicinanza e Gianni Sperti. Oggi, secondo quanto riportano le anticipazioni, Armando dovrebbe essere ancora protagonista. Questa volta, però, non sarà coinvolte in una lite. Siederà al centro dello studio insieme a Biagio per aggiornare gli spettatori sulle sue conoscenze. Al centro dello studio dovrebbero sedere anche Diego Tavani e Aneta. Quest'ultima, dopo la fine della frequentazione con Armando, sembra aver trovato in Diego l'uomo giusto con cui intraprendere una frequentazione. I due, infatti, sembrano molto presi, e parleranno della loro conoscenza davanti alle telecamere. Per quanto riguarda il Trono classico invece si dovrebbe parlare del percorso di Luca Saltino. Il ragazzo romano sta conoscendo tre ragazze: Soraia, Aurora e Lilli. Ma con quest'ultima le cose non sembrano andare a gonfie vele. Luca infatti non ha apprezzato la mancata reazione dopo i baci con le altre due corteggiatrici.

Continua il successo di Nero a Metà su RaiUno. L'Isola dietro al 19%

Ascolti tv: chi ha vinto nel prime time?

Anche ieri è stata bagarre sui dati di ascolto. Ebbene, come sono i dati ufficiali relativi agli ascolti e dello share? Chi ha vinto ieri sera la gara dei programmi tv? Come saranno andati i dati del 11 aprile per i principali canali televisivi italiani? Andiamo a scoprire i risultati con i dati di ascolto e share che riguardano tutte le fasce e a tutti i programmi televisivi della giornata di ieri. Per ogni fascia oraria, esordendo dalla più combattuta, e dunque il prime time, senza dimenticare l'access e il preserale e le altre, come la seconda serata, ecco cosa è accaduto il 11 aprile 2022 quali sono le analisi sui dati di share. Quali sono state le trasmissioni più viste per ogni fascia, in base allo share, per quanto riguarda ieri ? Cosa veniva proposto ieri in prima serata? La battaglia fra Rai e Mediaset è stata avvincente: chi potrà gioire per gli ascolti del prime time? E per quanto riguarda le altre fasce, chi sorriderà? Come riportato su davidemaggio.it questi sono gli esiti degli ascolti della prima serata di ieri. Nella serata di ieri, lunedì 11 aprile 2022, su Rai1 Nero a Metà 3, in onda dalle 21.38 alle 23.33, ha conquistato 4.459.000 spettatori pari al 21.3% di share. Su Canale 5 L'Isola dei Famosi, in onda dalle 21.43 alle 25.23, ha raccolto davanti al video 2.784.000 spettatori pari al 19% di share (La Isla Bonita 1.153.000 – 26.9%). Su Rai2 John Wick 3 – Parabellum ha interessato 928.000 spettatori pari al 4.5% di share. Su Italia 1 Battiti Live presenta MSC Crociere – Il Viaggio della Musica ha catturato l'attenzione di 678.000 spettatori (3.6%). Su Rai3 Report ha raccolto davanti al video 1.929.000 spettatori pari ad uno share dell'8.8%. Su Rete4 Quarta Repubblica totalizza un a.m. di 894.000 spettatori con il 5.3% di share. Su La7 Servant of the People ha registrato 676.000 spettatori con uno share del 3.1%. Su TV8 Il Principe del Deserto ha segnato l'1.4% con 284.000 spettatori mentre sul Nove Ex ha catturato l'attenzione di 305.000 spettatori (1.5%). Su Rai Movie Django Unchained si porta al 2% con 383.000 spettatori e Sul 20 Pacific Rim sigla l'1.4% con 302.000 spettatori.

I dati del preserale e dell'access prime time delle nove reti generaliste

Ascolti: chi ha vinto prima e dopo il tg?

Quali sono i dati ufficiali relativi agli ascolti e dello share del 11 aprile per i principali canali tv nelle fasce di ascolto di ieri dell'access prime time e preserale? Andiamo a vedere i risultati con i dati di ascolto e share che riguardano le fasce e tutti i programmi televisivi della giornata di ieri nella fascia dell'Access Prime time e in quella preserale. Ecco cosa è accaduto e quali sono le analisi sui dati di share. Come riportato su davidemaggio.it questi sono gli esiti degli ascolti di ieri. Nel preserale su Rai1 L'Eredità – La Sfida dei 7 ha ottenuto un ascolto medio di 2.599.000 spettatori (19.9%) mentre L'Eredità ha giocato con 4.105.000 spettatori (23.9%). Su Canale 5 Avanti il Primo! segna 2.020.000 spettatori con il 16% di share e Avanti un Altro! 3.238.000 con il 19.4% di share. Su Rai2 Blue Bloods ha raccolto 557.000 spettatori con il 3.5% e The Good Doctor 628.000 (3%). Su Italia1 CSI Miami segna il 3% con 603.000 spettatori. Su Rai3 il TGR informa 2.247.000 spettatori con il 12.1% di share e Blob segna 916.000 spettatori con il 4.5%. Su Rete 4 Tempesta D'Amore sigla il 4.3% con 919.000 spettatori. Su La7 TgLa7 Speciale interessa 471.000 spettatori (3.9%). Su Tv8 MasterChef fa compagnia a 211.000 spettatori (1.2%). Sul Nove Cash or Trash – Chi Offre di Più? è la scelta di 180.000 spettatori (1%). Nell'access prime time, invece, su Rai1 Soliti Ignoti – Il Ritorno ottiene 4.955.000 spettatori con il 20.7%. Su Canale 5 Striscia la Notizia registra una media di 4.056.000 spettatori con uno share del 16.9%. Su Rai2 Tg2 Post segna il 4.4% con 1.073.000 spettatori. Su Italia1 NCIS ha registrato 1.429.000 spettatori con il 6.1%. Su Rai3 Che Succ3de? ha convinto 1.170.000 spettatori pari al 5.2% e Un Posto al Sole ha appassionato 1.702.000 spettatori pari al 7.1%. Su Rete4 Stasera Italia ha radunato 1.043.000 individui all'ascolto (4.6%) nella prima parte e 937.000 (3.9%) nella seconda, mentre su La7 Otto e Mezzo ha interessato 1.918.000 spettatori (8%). Su TV8 Guess my Age intrattiene 341.000 spettatori con l'1.5% di share e sul Nove Deal with It – Stai al Gioco ha raccolto 290.000 spettatori con l'1.2%.

Le predizioni del celeberrimo astrologo per la giornata odierna

Oroscopo Paolo Fox di oggi

Andiamo ad indagare con le previsioni di Paolo Fox di oggi 12 aprile 2022. A seguire l'oroscopo con la nostra rielaborazione libera tratta dalle pubblicazioni sul web dell'astrologo.

Ariete Non investire in nessun programma senza entrare nei dettagli. Gli uomini d'affari possono trovare la giornata proficua.

Toro Coloro che si ammalano a lungo troveranno le loro condizioni molto migliorate rispetto a prima. Potrebbe essere necessario destreggiarsi tra viaggio e ufficio oggi.

Gemelli Tieni d'occhio lo stato di avanzamento dei lavori da te avviati. Tieni d'occhio lo stato di avanzamento dei lavori da te avviati. Stai iniziando a prendere in carico la tua vita amorosa, quindi aspettati bei tempi a venire!

Cancro Potresti essere invidioso della fortuna di qualcuno sul fronte monetario. Coloro che sono molto apprezzati per le loro capacità possono aspettarsi una giornata di lavoro favorevole.

Leone Mantieni una buona salute grazie alla tua determinazione a continuare gli allenamenti regolari. Oggi è indicato trascorrere del tempo con i tuoi cari e vicini. Gli utenti della strada dovranno prestare attenzione durante il viaggio.

Vergine Si prevede una buona esibizione sul fronte accademico. Focus sull'amore: la tua vita amorosa è pronta a prendere una svolta in meglio.

Bilancia Potresti essere invidioso della fortuna di qualcuno sul fronte monetario. Potresti diventare una vittima della politica d'ufficio e soffrire. Sarai motivato a rimetterti in forma e potresti persino iscriverti in palestra.

Scorpione Un amico o un parente potrebbe venire da te oggi e rallegrare la giornata. Sii preciso con chi viaggi o dai un passaggio nel tuo veicolo.

Sagittario Alcuni di voi possono fare sul serio per quanto riguarda l'acquisto di una proprietà. Riuscirai a mantenere vivo l'interesse di chi è attratto da te!

Capricorno È probabile che coloro che giocano le azioni incontreranno molti alti e bassi. Questo è un periodo eccellente per eccellere professionalmente. Riuscirai a orientarti verso la forma fisica totale aderendo alla tua routine quotidiana.

Acquario Oggi è indicato dedicare tempo di qualità alla famiglia, quindi aspettati un momento molto gratificante.

Pesci Potrebbe essere necessario un viaggio di lavoro per aggiornare i vecchi contatti. Qualcuno del campo opposto potrebbe affascinarti e portare a una storia d'amore in erba.

Le predizioni del celeberrimo astrologo natio di Capodistria

Oroscopo Branko di oggi

Andiamo ad indagare con le previsioni di Branko di oggi 12 aprile 2022. A seguire l'oroscopo con la nostra rielaborazione libera tratta dalle pubblicazioni sul web dell'astrologo.

Ariete Tenere sotto controllo le spese sarà importante. Una nuova avventura ufficiale all'orizzonte richiederà un'attenta pianificazione.

Toro Le tensioni mentali possono manifestarsi come disturbi fisici e richiedere calma mentale. È probabile che la famiglia ti incoraggi a realizzare i tuoi sogni e a mettere in pratica le tue idee.

Gemelli Preparati bene per un lungo viaggio, se vuoi viaggiare comodamente. Buoni progressi sono indicati per coloro che si preparano per un concorso o un esame. Il coniuge potrebbe accusarti di non condividere una responsabilità.

Cancro Non investire denaro nell'acquisto di cose che non sono di uso immediato. Attenersi a una dieta semplice per rimanere in buona salute. C'è la possibilità di un rimpasto sul lavoro.

Leone Il fronte interno è un posto felice in cui trovarsi oggi poiché puoi incontrare molte persone eccitanti.

Vergine Potresti avere qualcosa di importante consegnato a te su un vassoio sul fronte accademico. Non stipulare alcun accordo riguardante la proprietà oggi. È probabile che gli idonei trovino un compagno adatto.

Bilancia Sborsare soldi per un lavoro di riparazione che ha acquisito urgenza è possibile. Un progetto promettente aiuterà chi è nel campo creativo a guadagnare bene.

Scorpione Progressi favorevoli in una questione sul fronte familiare ti terranno mentalmente a tuo agio. Situazioni romantiche per alcuni oggi.

Sagittario Qualcosa che stai cercando di tornare in forma si rivelerà di successo. Potresti trovarti a corto di tempo sul fronte accademico.

Capricorno Puoi scegliere di riprendere i tuoi allenamenti solo per tornare in forma. È probabile che tu gestisca un lavoro sul posto di lavoro con la massima competenza.

Acquario Puoi scegliere di riprendere i tuoi allenamenti solo per tornare in forma. Potresti essere accusato di prepotenza riguardo a una questione familiare. Viaggia, ma non portare con te un passeggero riluttante!

Pesci C'è una certa possibilità di migliorare i tuoi punteggi sul fronte accademico, quindi provaci. Alcuni di voi potrebbero cercare la possibilità di presentare l'amante alla propria famiglia per portare la propria relazione al livello successivo.

Le predizioni per la giornata di mercoledì 13 aprile 2022

Oroscopo Paolo Fox di domani

Dopo le previsioni per la giornata di oggi, andiamo seguire l'oroscopo di domani 13 aprile 2022 con la nostra rielaborazione libera tratta dalle pubblicazioni sul web dell'astrologo.

Ariete Assicurati che ciò che vedi sia ciò che ottieni. Controlla sotto il cofano e curiosa un po'. È meglio essere certi ora che scusarsi dopo.

Toro Un brusco risveglio si trasforma in una piacevole sorpresa quando scopri di essere ben posizionato per trarre vantaggio da una svolta unica degli eventi.

Gemelli Ti aspettavi più di un combattimento, ma il cielo mostra che acquisisci ciò che desideri con poca resistenza. Prendi il premio e corri!

Cancro Gli ostacoli sembrano scoraggianti. Ma hai i mezzi per dominarli. Inoltre li vedrai portare a cose più grandi e migliori.

Leone A volte la familiarità può renderti cieco ai cambiamenti nei tuoi cari. Rivisita ipotesi obsolete prima che rivisitino te.

Vergine Se hai intenzione di lasciare che le persone facciano per te, allora lascia che siano loro. La microgestione vanifica lo scopo. Stai solo creando più lavoro per te stesso e mal di testa per loro.

Bilancia Dopo aver esaminato una litania di motivi per cui qualcosa non funziona, chiedi educatamente ai colleghi di tornare al tavolo da disegno e riprovare.

Scorpione Rivedere i dettagli di un accordo prima di firmare perché sembra che qualcosa sia stato nascosto all'ultimo minuto a tua insaputa o senza il tuo consenso.

Sagittario Le grandi aspettative delle persone ti rendono nervoso. Trai forza dalla fede che hanno in te e li incontrerai – e forse anche li supererai.

Capricorno Qualcuno che non pensavi sarebbe tornato da te lo fa. E le notizie sono migliori di quanto pensi!

Acquario Uno sforzo ingrato non è l'esercizio di futilità che pensi. Continua a lottare con il tuo dilemma. Pensalo come costruire muscoli mentali.

Pesci Quella persona con cui hai giurato che non avresti mai più parlato è l'unica che può aiutarti a ottenere ciò che desideri. Fai la domanda. Stava aspettando di avere tue notizie.

Le predizioni dell'astrologo, in questo caso, per il 13 aprile

Oroscopo Branko di domani

Dopo le previsioni per la giornata di oggi, andiamo seguire l'oroscopo di domani 13 aprile 2022 con la nostra rielaborazione libera tratta dalle pubblicazioni sul web dell'astrologo.

Ariete Sei molto perspicace. Noterai i problemi degli altri o avrai un'idea del loro dolore segreto. Potrebbe non esserci nulla che tu possa aggiustare, ma solo aprire il tuo cuore e far loro sapere che non sono soli sarà di grande aiuto.

Toro Stai dimostrando qualcosa a te stesso in questi giorni. Pianificando cosa fare e poi facendolo, guadagni fiducia in te stesso, che porta a un maggiore controllo sulle tue scelte e, in definitiva, soddisfazione per la tua vita.

Gemelli Molti non sognano mai posti lontani, preferendo attenersi a ciò che conoscono. Tuttavia, hai sogni esotici e sei disposto a fare il lavoro necessario per realizzarne alcuni. Inizia in piccolo se devi, ma inizia.

Cancro Non c'è un modo per sistemare le cose. Quando cerchi l'aiuto di un esperto, tieni presente che ci sono molti tipi di intelligenza che sarebbero rilevanti da applicare al problema in questione.

Leone Alcuni compromessi che hai fatto stanno iniziando a sommarsi a una vaga insoddisfazione per come stanno le cose. Cosa deve succedere per farti sentire come se stessi ottenendo di più di ciò che desideri?

Vergine Qualunque cosa ti chieda, sei all'altezza del compito. Ma le vostre richieste trovano risposta con lo stesso entusiasmo? Impara dai tuoi errori passati e affermati prima in una relazione piuttosto che dopo.

Bilancia Otterrai chiarezza riguardo alle tue prossime mosse e concentrazione generale. Questo non si presenta sotto forma di un fulmine dal blu. Piuttosto, è un processo di apprendimento in cui ti sporchi le mani con il lavoro che deve essere fatto.

Scorpione Non è che tu debba decidere il destino del mondo intero, ma questa decisione che stai prendendo in qualche modo sembra molto più pesante di quanto ti aspettassi. Renditi più facile. Come puoi ridurre la posta in gioco?

Sagittario Cercare di entrare in contatto con una certa persona emotivamente distante è come aggrapparsi al vento. Invece, mettiti comodo e soddisfatto di te stesso e lascia che l'energia calda e attraente che irradi attiri le persone.

Capricorno Se possibile, tocca la base di persona. Lo scambio di idee e informazioni sarà agevole e utile negli incontri faccia a faccia. Non importa quanto tu provi a dare, sarai dalla parte della ricezione.

Acquario Potresti sentirti limitato nella tua capacità di esprimere te stesso o promuovere i tuoi scopi. Ma più eserciti la tua libertà di pensiero, più il tuo ambiente diventerà malleabile.

Pesci Considera che le persone che sembrano non riuscire a stare fuori dal dramma potrebbero esserne segretamente innamorate. I disinteressati troveranno il dramma facilmente evitabile con semplici accorgimenti: cambiare argomento, non impegnarsi o semplicemente passare.

Radio GLOBO

IL PARCO DIVERTIMENTI
DEL CINEMA E DELLA TV

CINECITTÀ World

ROMA - CASTEL ROMANO

Green Power®
generators