CPS CENTRO PRODUZIONE SERVIZI

ITALIA SERA

www.italiasera.it

GTV AUDIOVISIVI srl

• Italia sera - Quotidiano d'Informazione • Editore: Giornalisti & Poligrafici Associati soc. coop - Sede Legale: via Gustavo Bianchi, 11 - 00153 Roma • Impresa beneficiaria, per questa testata, dei contributi di cui alla legge n. 250/90 e successive modifiche ed integrazioni
• Registrato al Tribunale di Roma numero 474/93 del 28.10.1993 • Direttore responsabile: Matteo Acitelli • Redazione: via G. Bianchi, 11 - 00153 Roma • Stampa: C.S.R. Roma - via G. Bianchi, 11 - 00153 Roma • Spedizioni in Abbonamento Postale articolo 1 comma 1 L. 46/04, DCB Roma

Anno XXVIII numero 73
Giovedì 14 Aprile 2022
Giovedì Santo • € 0,30

Reddito di Cittadinanza: 5 milioni percepiti indebitamente

a pagina 4

Latina: possibili tagli alla San Marco. Genitori preoccupati

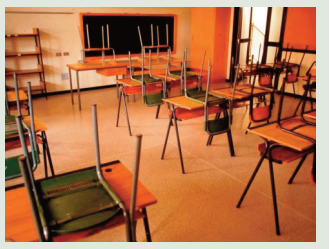

a pagina 5

Conference: Roma-Bodo, Olimpico pieno

a pagina 5

Putin: "Orienteremo l'export verso i mercati in crescita del sud e dell'est"

"I paesi ostili vogliono rinunciare alle risorse energetiche russe?"

"Ciò che sorprende è che i 'Paesi ostili' ammettono di non poter fare a meno delle risorse energetiche russe, incluso il gas naturale, per l'Europa il suo sostituto semplicemente non c'è". E' quanto è tornato a ripetere oggi il presidente russo, Vladimir Putin, nell'ambito di un incontro volto alla situazione dell'industria petrolifera e del gas. Come ha infatti ribadito il leader russo, "L'Europa è pronta ad abbandonare l'agenda verde e a scommettere di nuovo sull'energia fossile", commentando ironicamente che proprio questa "fino a poco tempo fa la definivano 'arcaica' e 'sporca'". Dunque, visto che l'Europa intende rinunciare al gas russo "destabilizzando il mercato", e che le sanzioni 'incombono',

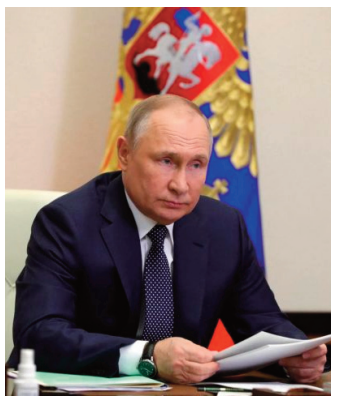

Putin ha affermato che si andrà incontro ad un nuovo orientamento dell'export energetico russo, guardando all'Asia: "Bisogna partire dal principio che il futuro delle forniture verso l'Occidente si ridurrà". Quindi ha aggiunto, "Bisogna dunque riorientare le nostre esportazioni verso i mercati del sud e dell'est che crescono rapidamente".

a pagina 2

Via Crucis, Padre Taras: "Non è ora di mettere aggressore e vittima insieme"

a pagina 3

Con Emigli e De Angelis torna l'atmosfera del Folkstudio

a pagina 3

Ucraina, Zelensky: "E' stato solo il primo round"

"Dicevano che l'Ucraina contro la Russia avrebbe 'retto' massimo una settimana"

Certo, a oggi, dopo 50 giorni di guerra, il prezzo fin qui pagato dall'Ucraina è carissimo. A parte le numerose vittime, anche fra ai civili, ci sono intere città – come Mariupol – praticamente rase al suolo. Ed oggi, onde evitare in nascere qualsiasi fraintendimento circa la prossimità della resa, il presidente Zelensky, ha tenuto rimarcare che "Molti esperti prevedevano che l'Ucraina non avrebbe resistito più di una settimana se la Russia ci avesse invasi. Ma noi

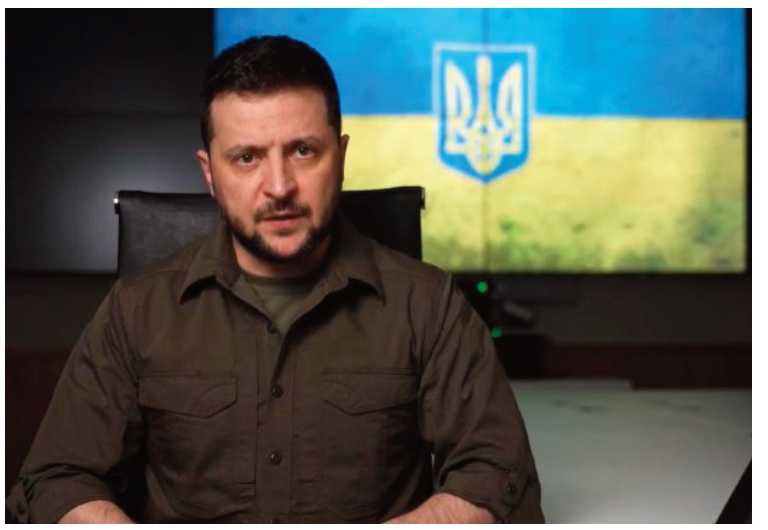

siamo riusciti a fermarli e allontanarli. La guerra non è ancora finita. E' stato solo il primo round". Poi ha aggiunto che "Putin e il suo esercito stanno cambiando strategia – dice Zelensky – Stanno aumentando le loro forze per colpire ancora più forte su Kharkiv e su tutto il Donbass, Mariupol inclusa". Dunque, avverte il numero uno ucraino "La Russia non intende fermarsi all'Ucraina, il prossimo passo logico è l'Europa.

a pagina 2

"Dicevano che l'Ucraina contro la Russia avrebbe 'retto' massimo una settimana"

Zelensky: "E' stato solo il primo round"

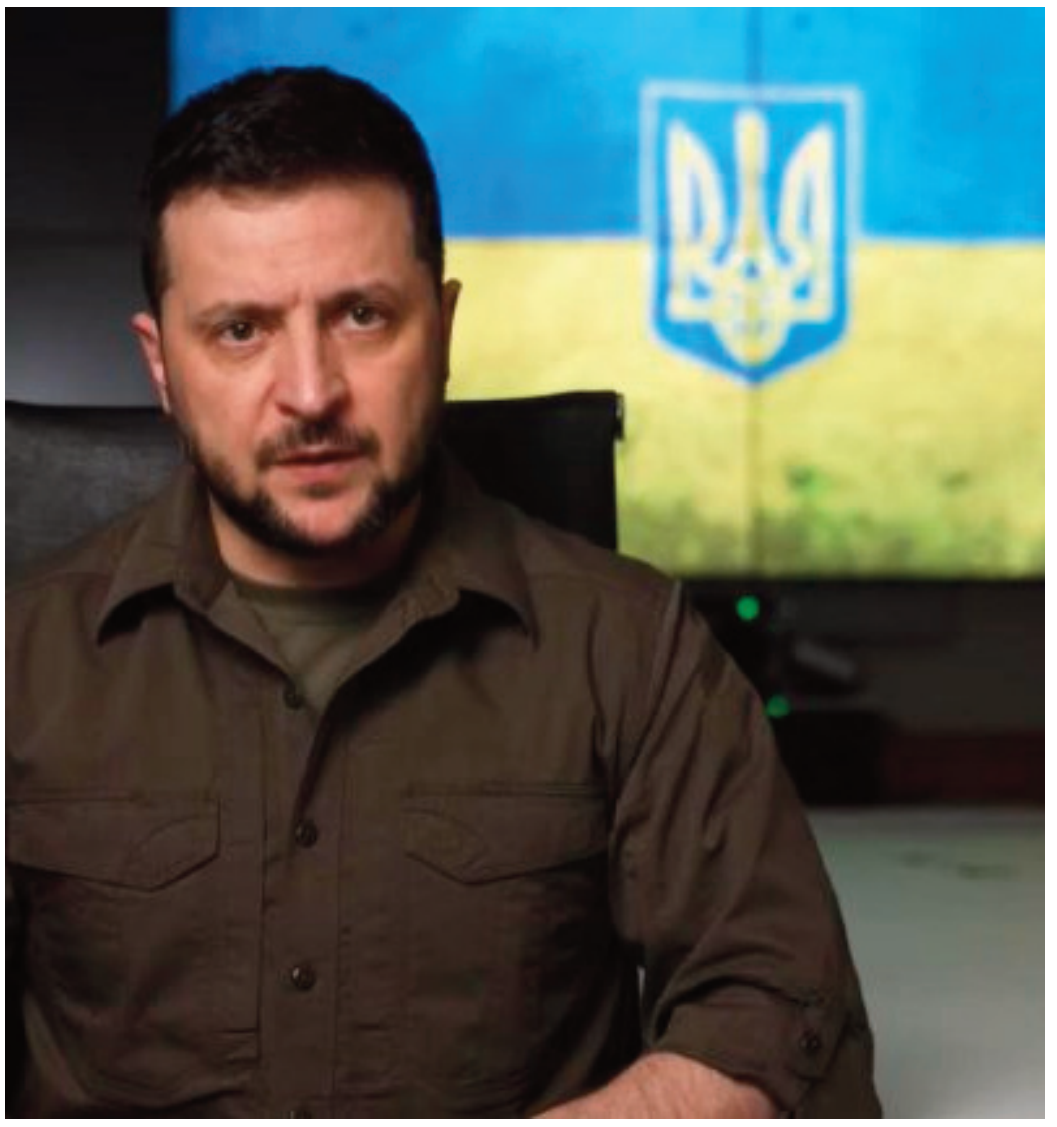

Perciò o l'Occidente ci aiuta a fermare la Russia adesso o Putin continuerà ad allargare il proprio impero russo uccidendo donne e bambini. L'ha già fatto a Mariupol, Kharkiv, Bucha". Poi, ha ribadito Zelemsky nel corso del videomessaggio pubblicato su Telegram, "per continuare a difendere eroicamente il mondo dall'aggressione russa, l'Ucraina ha bisogno di un elenco specifico di armi. Per tali motivi il paese fa appello ai cittadini di tutto il mondo affinché contribuiscano a trasmettere ai propri governi, alle amministrazioni presidenziali e ai leader dei propri Paesi le reali necessità dell'Ucraina, che contribuiranno a fermare la guerra". "Nello specifico – ha continuato Zelensky – abbiamo urgente bisogno di artiglieria pesante, mezzi corazzati pesanti, sistemi di difesa aerea e aerei". Poi, nei particolari, il numero uno di Kiev ha elencato le armi di cui l'Ucraina ha bisogno: munizioni, lanciarazzi, sistemi di difesa antiaerea, carri armati e aerei da combattimento. "Chiediamo al mondo intero di unirsi e aiutarci a combattere questa crudele aggressione", ha concluso Zelensky, lanciando una sorta di 'slogan': "Arma l'Ucraina adesso, per sconfiggere insieme questo male".

Questo fatto significa di fatto che ci si avvia alla 'battaglia finale' nel Dombass

Tass: caduta la città di Mariupol

"Nella città di Mariupol, il porto commerciale è stato completamente liberato dai membri della formazione nazista Azov. Tutti gli ostaggi tenuti dai nazisti sulle navi nel porto, compresi quelli stranieri, sono stati rilasciati". Questo quanto battuto poco fa dall'agenzia di stampa russa 'Tass', che ha pubblicato la dichiarazione del maggiore generale Igor Konashenkov, attualmente il rappresentante ufficiale del ministero della Difesa della Russia. Dunque, annunciando che "Il porto di Mariupol è stato completamente liberato dai membri del battaglione 'Azov'", Mosca ha di fatto quasi concluso le operazioni di conquista di questa importante città ucraina che, di fatto, 'spiana' ora la strada per Odessa, per altro già sotto il tiro incrociato delle navi russe, ancorate in Crimea. Come ha inoltre affermato Konashenkov, i pochi soldati ucraini, ed alcuni appartenenti alle unità Azov, ancora nascosti all'interno della città – quasi rasa al suolo – in realtà son di fatto circondati, e dunque impossibilitati a fuggire. Insomma una brutta notizia perché, come dicevamo, Mariupol rappresentava una sorta di 'schermatura' per l'acceso ad Odessa ed ora, se realmente 'annullata' ogni forma di resistenza ucraina, le truppe russe avranno modo di 'ricompattarsi' per poi sferrare l'attacco finale. Conquistata anche Odessa infatti, 'automaticamente' il Dombass verrebbe come 'inglobato' nel territorio russo, divenendo di fatto inaccessibile. L'unica speranza era l'arrivo per tempo di armi e mezzi occidentali, ma il tempo stringe e le linee di collegamento con le milizie ucraine sono abbastanza impervie...

"Orienteremo l'export verso i mercati in crescita del sud e dell'est"

Putin, il gas russo e i 'paesi ostili'

Poi, ovviamente, il discorso ha dato adito al presidente di tornare ad accusare le banche occidentali che, a nemmeno due settime dalla richiesta di pagare in rubli, non consentano i pagamenti del gas che la Russia esporta: "Ci sono mancati pagamenti sulle consegne di risorse energetiche russe. Banche di questi Stati molto poco amichevoli stanno impedendo il trasferimento dei pagamenti". Eppure come ha spiegato lo 'Zar', agli acquirenti basta aprire un conto preso la Gazprombank, depositare il corrispettivo in dollari o euro e, sarà poi la banca stessa a convertirli in rubli per pagare i produttori. Infine, conscio del fatto che i paesi occidentali stanno adottando nuove misure per far sì che la Russia sia 'costretta' a far cessare la pressione bellica sull'Ucraina, Putin ha avvertito che non è il caso – come continua a 'sugerire' Kiev – di far ricorso ad un embargo nei confronti del gas e del petrolio russo, perché "Le conseguenze di un passo simile possono essere molto dolorose, specie per gli iniziatori di una politica del genere".

SEGIMM s.r.l.
SERVIZIO GESTIONE IMMOBILI E IMPIANTI

La denuncia il governatore di Belgorod. Ma non risultano danni o vittime

"L'Ucraina ci ha bombardato"

Come se non avessero già abbastanza guai 'a casa', dove le truppe russe – a danno di centinaia di vittime, soprattutto civili – stanno per issare il vessillo con la stella rossa sul campanile di Mariupol, secondo la Russia l'esercito ucraino stamane avrebbe avuto 'tempo e mezzi da perdere', per bombardare la regione russa di Belgorod. E' quanto ha denunciato il governatore della regione, Vyacheslav Gladkov, secondo cui un fitto lancio di bombe avrebbe centrato in pieno il villaggio di Spodaryushino. In tutto ciò, cosa per certi versi 'miracolosa', il bombardamento non avrebbe causato ne vittime e ne danni. Gladkov, ha inoltre affermato che sia il villaggio, che quello vicino, sarebbero stati evacuati con l'intervento dei cosacchi e dei volontari della Guardia del popolo.

Peskov: "Un paese le cui azioni nella storia recente sono ben note"

"Dichiarazioni inaccettabili da Biden"

Premesse le da più parti denunciate barbarie e violenze esercitate dalle truppe russe in Ucraina (soprattutto ad opera dei soldati ceceni), c'è però da dire che dall'altra parte – visto che poi 'fisicamente' il suo paese non è minimamente coinvolto nel conflitto – in quanto rappresentante di una superpotenza mondiale, il presidente americano Joe Biden, non può continuare ad attaccare ferocemente la Russia, in particolare Putin, rimarcando che è "un assassino" o un "macellaio", finendo inevitabilmente per incattivirlo sempre di più, in un momento come questo di grande difficoltà diplomatica, con in ballo milioni di civili in pericolo di vita. E infatti stamani il Cremlino ha 'sbottato', definendo "inaccettabili" le ripetute affermazioni di Biden. Come ha dichiarato il portavoce Dmitry Peskov, "Siamo fortemente in disaccordo con loro. Consideriamo inaccettabili i tentativi di stravolgere la situazione in questo modo. Inoltre, questo è difficilmente accettabile da parte del presidente degli Stati Uniti, un paese le cui azioni nella storia recente sono ben note".

La Russia starebbe spostando i sistemi missilistici costieri sui suoi confini

Nato: adesso la Finlandia 'trema'

Come la Svezia, vista l'aria che tira, anche la Finlandia avrebbe iniziato la fase preparatoria alla richiesta di annessione alla Nato. L'invasione in Ucraina da parte dei russi fa paura, e mai come ora ad Helsinki serpeggia il terrore. Basti pensare che, alla notizia relativa alle intenzioni di Svezia e Finlandia, il portavoce del Cremlino, Dmitry Peskov, avrebbe dichiarato che "un ulteriore allargamento della Nato non porterebbe stabilità all'Europa". Ed oggi, ad avallare i fantasmi finlandesi, una notizia pubblicata dal quotidiano britannico 'Daily Mail', secondo cui vi sarebbero dei video in cui viene dimostrato che, propri in questi giorni, si stanno registrando diversi movimenti dei sistemi missilistici costieri russi, del tipo K-300P Bastion-P, 'guarda caso', proprio in direzione dei confini della Finlandia.

Padre Taras: "Non è ora di mettere aggressore e vittima insieme"

Via Crucis: prete ucraino choc

Ormai siano al paradosso: quello fra la Russia e l'Ucraina, rischia di tradursi in una diatriba religiosa! Come molti sapranno infatti, per dare un segnale positivo, di pace, in occasione dell'annuale Via Crucis – che come ogni anno sarà celebrata domani (Venerdì Santo), in Mondovisione dal Colosseo di Roma – Papa Francesco ha pensato bene di coinvolgere in una delle 'XIII stazioni' una ragazza ucraina ed una russa come portatrici della Croce. Come dicevamo, un bellissimo segnale, che certo non passerà inosservato. Ed infatti, talmente lo è che oggi, non il Cremlino, ma addirittura un giovane prete attivista del Dipartimento di comunicazione della Chiesa greco-cattolica d'Ucraina, tale Padre Taras Zheplinsky (di Kiev), ha invece 'bocciato' l'iniziativa perché, a suo giudizio "Non è tempo di mettere insieme una donna russa ed una ucraina a portare insieme la Croce, perché queste donne rappresentano i due paesi che sono in guerra. Quando una parte continua ad attaccare, e l'altra è vittima, non è ancora il momento di fare un'azione simile". Tuttavia Padre Taras ha dovuto ammettere che l'iniziativa del Santo Padre "È un gesto molto bello, ma non per questo periodo. Quando mettiamo insieme una donna ucraina e una donna russa, questo è un gesto di pace e di perdono e riconciliazione. Ma prima deve finire la guerra, ed è necessario indicare l'attaccante, dire il suo nome. Quello che attacca dovrebbe prendersi la colpa, la responsabilità, poi ci può essere riconciliazione". Inutile stare a rimarcare che, la 28enne di nazionalità russa prescelta per la Via Crucis, abbia più volte espresso il suo dissenso verso l'invasione ordinata da Putin, "La donna rappresenta in questo contesto un paese che attacca da cinquanta giorni", ha replicato il giovane prete, dunque, ha osservato, "di mettere aggressore e vittima insieme non è ancora il tempo. La croce di Caino non è quella di Abele". Secondo padre Taras, "La Passione di Cristo è quella di portare la croce, Ucraina e a Russia portano due croci diverse, e non è corretto che si mettano insieme a portare un'unica croce senza che ciò avvenga prima di aver giudicato e fermato l'aggressore". Questo perché, incalza il prete ucraino, "Nei quotidiani non è stato sottolineato che si tratta di una donna russa 'contro la guerra'. Il pubblico ha percepito semplicemente che queste due donne vengono accomunate, e questo non va bene in questo momento". Il lato positivo in tutto ciò, secondo padre Taras, è che la ragazza russa abbia condannato la guerra: "va bene. Tanti russi dovrebbero uscire di casa, alzare la testa e far vedere a Putin che loro non sono d'accordo con la guerra, perché questa è una guerra ingiusta. Se sei contro, lo devi dire".

Fabrizio Emigli ed Edoardo De Angelis all'Antica Stamperia Rubattino

Torna l'atmosfera del Folkstudio

"Canzoni come sospiri, come sentimenti. Canzoni come schiaffi, come spari. Canzoni come carezze, canzoni come memoria. Canzoni come pensieri, canzoni come un abbraccio, una stretta di mano". Così, in pochi versi, Fabrizio Emigli, cantautore di 'razza', cresciuto musicalmente in quel dello storico 'Folkstudio' (che ha poi gestito), presenta l'inedito 'ritrovarsi' con il padre della canzone d'autore capitolina: Edoardo de Angelis il quale, prima da solo e poi insieme alla Schola Cantorum, ha firmato brani di grande atmosfera e di successo. Dunque, quello che l'Antica Stamperia Rubattino di Testaccio (per l'appunto in via Rubattino, 1), si appresta ad ospitare, è un vero e proprio evento nel quale, due cantautori come Edoardo De Angelis e Fabrizio Emigli, così profondamente diversi, eppure così simili per la passione, avranno modo di proporre al pubblico emozioni musicali di grande valore, a testimonianza di una lunga militanza artistica oggi impossibile. L'attenzione che i due cantautori pongono in ogni nota, in ogni parola, in ogni accordo, si incontrano su un palco molto caro a entrambi, per un concerto unico da vivere in un solo respiro con il loro pubblico. L'appuntamento, imperdibile, è per venerdì prossimo (il 22 aprile), alle ore 21.30. Per informazioni e prenotazioni (obbligatoria), chiamare allo 06/45493537. Ricordiamo che è obbligatorio indossare la mascherina Ffp2 ed essere in possesso del Super green pass.

L'investimento è di 3,6 milioni di euro. All'inaugurazione l'assessore Valeriani

Aperto cantiere per 24 nuove case popolari

Latina, aperto cantiere per 24 nuove case popolari. Ha preso il via il cantiere per 24 alloggi di edilizia destinata a categorie speciali a Latina in via Selene Porta Nord. Alla cerimonia erano presenti l'assessore regionale Massimiliano Valeriani, il sindaco di Latina Damiano Coletta e il presidente di Ater Latina, Marco Fioravante. In rappresentanza dell'azienda era presente il direttore generale Paolo Ciampi. Il presidente di Ater Latina, ha sottolineato le azioni della azienda per avviare i nuovi alloggi, per il recupero del patrimonio e di lotta alle occupazioni abusive. «Uno dei primi interventi del mio mandato è stata la riconsegna, ad Aprilia, delle chiavi di appartamenti precedentemente occupati abusivamente ai legittimi destinatari». Ha poi ricordato l'intervento di recupero dell'area ex Icos a Latina. Gli alloggi totali saranno 24 di cui 16 di 45 metri quadrati, 8 di 60 metri quadrati distribuiti in 4 piani, per una volumetria totale di 5.422 mq; area libera destinata a parcheggio con messa a dimora di alberi. L'investimento è pari a 3,6 milioni di euro.

3 milioni nella Regione Lazio, e Carabinieri ne hanno denunciate 543 persone

RdC: 5 milioni percepiti indebitamente

Più di 5 milioni di euro sono finiti in meno di un anno nelle tasche di soggetti che hanno percepito indebitamente il reddito di cittadinanza. Lo hanno scoperto i Carabinieri nell'ambito di una vasta operazione nelle regioni Lazio, Toscana, Umbria, Marche e Sardegna, terminata con la denuncia per 955 persone per percezione del beneficio in violazione della normativa. C'era chi aveva omesso di dichiarare di essere proprietario di beni immobili, chi aveva dichiarato il falso sulla composizione del nucleo familiare e sul reddito, chi un falso luogo di residenza, chi aveva omesso misure di prevenzione a proprio carico e ancora, chi lavorava in nero e stranieri con false residenze in Italia da 10 anni. Le irregolarità emerse, 955, sono circa il 10% delle 9.575 persone controllate. Tra i denunciati 584 soggetti già noti alle Forze dell'ordine e 472 stranieri. Dunque, oltre 5 milioni di euro percepiti illegalmente. Fondamentale la sinergia tra INPS e l'Arma. All'ente previdenziale spetterà la procedura per il recupero della somma complessiva. Nella regione Lazio, su 2.504 persone controllate che beneficiavano del reddito di cittadinanza i Carabinieri ne hanno denunciate 543 con un ammontare di redditi pari a oltre 3 milioni di Euro. La restante parte in Toscana, oltre 600 mila, Marche 450 mila, Sardegna oltre 800 mila e Umbria, circa 178 euro indebitamente percepiti.

Fadda (Pres. Inapp): "Basterebbe migliorare le condizioni retributive e lavorative di questi lavoratori per dimezzare il numero dei percettori"

Il Reddito di Cittadinanza rappresenta la 'salvezza' per 1,8 milioni di famiglie

Certo, guardando in queste ore a quanto sta accadendo a milioni di famiglie in Ucraina, dove ormai la povertà è destinata e regnare sovrana per chissà quanti anni ancora, egoisticamente – per il momento – abbiamo di che consolarci tuttavia, a ben guardare la situazione, anche da noi però non è che ci sia di che festeggiare. Come fa notare infatti il presidente dell'Inapp, Sebastiano Fadda, in Italia "Il reddito di cittadinanza ha rappresentato un'ancora di salvezza per 1,8 milioni di famiglie, ma va notato che circa il 46% dei percettori risultano occupati (552.666 standard e 279.290 precari) con impieghi tali da non consentire loro di emergere dal disagio e da costringerli a ricorrere al rdc per la sussistenza". L'Inapp ha infatti presentato oggi il 'policy brief' intitolato al reddito di cittadinanza, grazie all'indagine 'Plus' che, in virtù del campione composto da oltre 45.000 individui dai 18 ai 74 anni, ha potuto tracciare un rapporto tangibile circa l'attuale situazione economica. Ebbene spiega, "Si potrebbe dire che basterebbe migliorare le condizioni retributive e lavorative di questi lavoratori per quasi dimezzare immediatamente l'attuale numero dei percettori del Reddito di cittadinanza". Oltretutto, spiega ancora Fadda, "Anche la grande domanda potenziale (rilevata sempre tramite le risposte degli intervistati) rivela un 49,8% di simili 'working poors' e ciò conferma la necessità di osservare il mercato del lavoro ben oltre il semplice aspetto del numero degli occupati per spingere analisi e interventi sul tema della qualità del lavoro, delle retribuzioni, della produttività, e della riduzione della precarietà". Entrando nello specifico, come ha evidenziato l'agenzia di stampa AdnKronos, che ha 'analizzato' i dati del report, "Per altrettante famiglie, nel Paese oltre 814mila italiani hanno percepito il reddito di cittadinanza già da prima dell'emergenza Covid 19, pari al 45% dei percettori. Poco più di 1 milione di famiglie (il 55%), invece, ha iniziato a percepire il rdc durante la crisi sanitaria. Complessivamente la platea di percettori di rdc è stata di circa 1,8 milioni di famiglie. A questi beneficiari si aggiungono circa 1,6 milioni di famiglie che intendono fare richiesta della misura di sostegno a breve e 1,4 milioni di nuclei la cui domanda non è stata accolta. La domanda evasa e potenziale di sostegno è dunque assai rilevante". A penalizzare in parte il mercato del lavoro, il diniego espresso dai percettori in quanto, spiega ancora il report, il 53,6% ritiene l'attività lavorativa offertagli non in linea con le competenze possedute, il 24,5% le ritiene invece un'attività non in linea con il proprio titolo di studio mentre, l'11,9%, ha d che lamentando circa la retribuzione, ritenuta troppo bassa. Fra questi, diversamente da quanto si crede, solo il 7,9% oppone a rifiuto la necessità di doversi spostarsi. Come conferma infatti il report stilato dall'Inapp, "Al di là dell'identificazione dell'offerta congrua, quanto mai difficile da definire il rifiuto per circa il 78% dei rispondenti beneficiari di rdc è attribuito alla modesta qualità delle proposte ricevute". Come evince ancora l'agenzia di stampa AdnKronos nello spiegare l'indagine in questione, 'La presa in carico dei beneficiari del reddito di cittadinanza da parte dei centri per l'impiego o dai servizi sociali ha riguardato una quota troppo bassa di essi'. Infatti, spiega. Ricercatori, soltanto il 39,3% dei percettori ha dichiarato di essere stato contattato dai centri per l'impiego, ed il 32,8% dai Comuni. Tuttavia, va fatto notate che del 40% circa contattato dai centri per l'impiego, in realtà solo il 40% ha sottoscritto il patto per il lavoro, e di questi, ed appena la metà di questi è stata poi avanzata una reale proposta di lavoro (poi rifiutata dal 56% degli stessi). Diversamente, tra quanti invece contattati dai Comuni, solo il 30% ha sottoscritto un patto per l'inclusione sociale, tra questi appena il 20% ha poi realmente partecipato ai cosiddetti progetti di utilità collettiva. Come commenta in questi caso l'Inapp "emerge la difficoltà dei servizi sociali e dei centri per l'impiego a prendere incarico i beneficiari e quella degli enti locali ad attivare progetti di utilità collettiva (puc)". Altro tema fondamentale legato al Rdc, i benefici – soprattutto di stampo psico-sociale – percepiti dai fruitori del reddito di cittadinanza. Tanto è che complessivamente, 'il 64% dichiara di avere maggior fiducia nelle istituzioni, il 63% di aver avuto più tempo per la cura dei figli, il 61% di aver migliorato la sua condizione economica, il 58% ha fatto volontariato, il 54% percepisce un miglioramento della sua salute psico-fisica e, in generale, 1 su 2 dichiara di aver aumentato la fiducia in sé stesso, nel futuro, nei rapporti con gli altri e nella classe politica'. Purtroppo, evidenzia il presidente Fadda, "Il sistema socioeconomico italiano è fragile e la pandemia ne ha peggiorato le dinamiche. Il reddito di cittadinanza si è dimostrato una misura utile per fronteggiare la diffusa povertà, notevolmente peggiorata sotto l'impatto del coronavirus, ma il perimetro della popolazione in condizione di vulnerabilità è più ampio. Una parte della popolazione resta esclusa in ragione degli stessi requisiti formali di accesso o per la scarsa informazione sulla policy. Inoltre, gli strumenti che al rdc sono stati affiancati per promuovere un miglior inserimento lavorativo e una maggiore inclusione sociale, stando ai dati sopracitati, si sono mostrati poco efficaci". Dunque, tiene a sottolineare Fadda, "E' urgente guardare alle cause per giungere ad una ristrutturazione organica sia del sistema delle politiche attive del lavoro sia dei servizi sociali ed evitare che anche gli ultimi due programmi lanciati in proposito (Gol e Fondo nuove competenze) si rivelino poco efficaci. Il problema non è solo, e non tanto, quello della disponibilità di risorse – conclude infine il presidente dell'Inapp – quanto quello di utilizzarle in maniera efficiente nell'ambito di una pianificazione integrata delle politiche del lavoro con le politiche industriali e in genere con le politiche di sviluppo".

Parenti
ASCENSORI & IMPIANTI
DAL 1955, UN ALTRO LIVELLO

All'Ares 118in comodato un immobile comunale in via Appia, alla "Ex Bertani"

A Terracina una postazione fissa del 118

Via libera dell'Amministrazione comunale di Terracina alla convenzione per una postazione fissa dell'Ares 118, concedendo in comodato un immobile comunale in via Appia, nei locali della cosiddetta "Ex Bertani". 'Costituisce il nodo primario della Rete dell'Emergenza della Regione Lazio, gestendo il soccorso sanitario nella fase fondamentale dell'emergenza', dice il sindaco Roberta Tintari. «Con la riorganizzazione della rete ospedaliera e del servizio sanitario regionale alcuni obiettivi di assistenza sono stati demandati dalla Regione Lazio all'Ares 118. In questi mesi sono intercorsi incontri e contatti con i dirigenti perché sia la nostra Amministrazione sia l'azienda avevano ben chiaro quanto fosse importante un presidio del servizio di soccorso sul nostro territorio sistemato in locali adeguati. Siamo giunti a questa convenzione in comodato d'uso modale di un nostro immobile per i prossimi sei anni affinchè i cittadini di Terracina e del circondario possano contare su un servizio di pronto intervento sanitario efficiente e rapido».

Si rischia lo stop a tempo prolungato per la scuola dell'infanzia. Genitori preoccupati

Latina: possibili tagli alla San Marco

Latina, Scuola dell'infanzia, il Comune taglia il tempo prolungato alla San Marco. L'orario pomeridiano non sarà più previsto dal prossimo anno scolastico, si prospettano disagi alla San Marco: le famiglie scrivono all'ente locale. La San Marco attualmente garantisce la permanenza dei bambini anche nel pomeriggio con servizio mensa, ma dalla prossima annualità non dovrebbe più essere così. Con la pubblicazione del bando per il prossimo anno scolastico, quello 2022/2023, i genitori hanno notato che il Comune non prevede orari di apertura oltre le ore 14. Un'eventualità che ha spinto una rappresentanza delle famiglie a rivolgersi all'ente municipale con la speranza che il servizio non venga ridimensionato. In una lettera protocollata ieri in Comune dai genitori, le famiglie manifestazione preoccupazione e possibili disagi in relazione all'impossibilità di usufruire del servizio di orario pomeridiano parlando del rischio di 'non voler investire sulla crescita e sull'educazione dei nostri figli e sul benessere delle famiglie anche in relazione alle necessità lavorative dei genitori' dicono. Specie poi 'in un periodo storico in cui essere lavoratore è un'esigenza indispensabile e quindi meritevole di essere tutelata. Tale benessere e crescita dei bambini dovrebbe essere garantita dalle istituzioni tutte e dal sindaco, in primis, nelle sue funzioni di Ufficiale di Governo. Ebbene – proseguono – molti di noi hanno scelto di far frequentare la scuola dell'infanzia San Marco ai propri bambini, non solo per l'indiscutibile prestigio della stessa e per l'encomiabile lavoro del personale didattico, ma anche per via del servizio pomeridiano che poteva garantire una gestione familiare ottimale'.

Condannato a un anno e quattro mesi di reclusione il ventiquattrenne di Latina

Atti vandalici al parco Susetta Guerrini

Latina, atti vandalici al parco Susetta Guerrini: giovane condannato. Un anno e quattro mesi di reclusione, pena sospesa, per il ventiquattrenne di Latina che a dicembre 2020 mise in atto una serie di atti vandalici nel Parco «Susetta Guerrini» postando poi il video sui social. La sentenza è stata emessa ieri mattina dal giudice dell'udienza preliminare Giorgia Castriota che ha concesso al giovane, Daniele G. il beneficio della non menzione. A suo carico la prova più importante era proprio quel video diffuso in rete, una sorta di rivendicazione che gli è costata salata. Per risalire al ragazzo era stata posta in essere una lunga indagine della Digos. Erano cominciati così gli accertamenti che dopo una serie di riscontri avevano, appunto, portato all'identificazione del ragazzo, poco più che maggiorenne.

La squadra di Mou punta sul fattore campo, grazie a una striscia positiva da record

Conference: Roma-Bodo, Olimpico pieno

Roma, questa sera appuntamento cruciale nel ritorno del quarti di finale di Conference League contro il Bodo. Dopo l'1-2 in trasferta, ai giallorossi di Mou è necessaria una vittoria con almeno due gol di scarto. Per riuscirci, lo Special One e i suoi punteranno sul fattore Olimpico, dal momento che in casa la striscia positiva è da record. Sono 17 risultati utili. La Roma in campionato non perde da 11 partite, con un ritmo da scudetto. Nessuno ha fatto più dei suoi 25 punti. Nella storia, la miglior striscia spettò a Liedholm, imbattuto per 30 incontri fra il 1980 e il 1981. In Europa l'attuale serie positiva all'Olimpico è eccellente. Mai in passato la Roma aveva messo in fila 17 risultati utili consecutivi in casa. Il dato più alto in precedenza era di 15, nel periodo 1991 e 1998. Questa volta la striscia è di 11 successi e 6 pareggi da 3 anni e mezzo. Una serie è iniziata con Roma-Porto 2-1, Champions 2018- 19 e conclusa con l'1-1 Vitesse nell'attuale Conference. Una striscia positiva che ha già portato a una semifinale, in Europa League.

Migliori Nemici su RaiUno ha la meglio su Ultima Fermata su Canale 5

Ascolti tv: chi ha vinto in prime time?

Anche ieri è stata bagarre sui dati di ascolto. Ebbene, come sono i dati ufficiali relativi agli ascolti e dello share? Chi ha vinto ieri sera la gara dei programmi tv? Come saranno andati i dati del 13 aprile per i principali canali televisivi italiani? Andiamo a scoprire i risultati con i dati di ascolto e share che riguardano tutte le fasce e a tutti i programmi televisivi della giornata di ieri. Per ogni fascia oraria, esordendo dalla più combattuta, e dunque il prime time, senza dimenticare l'access e il preserale e le altre, come la seconda serata, ecco cosa è accaduto il 13 aprile 2022 quali sono le analisi sui dati di share. Quali sono state le trasmissioni più viste per ogni fascia, in base allo share, per quanto riguarda ieri ? Cosa veniva proposto ieri in prima serata? La battaglia fra Rai e Mediaset è stata avvincente: chi potrà gioire per gli ascolti del prime time? E per quanto riguarda le altre fasce, chi sorriderà? Come riportato su davidemaggio.it questi sono gli esiti degli ascolti della prima serata di ieri. Nella serata di ieri, mercoledì 13 aprile 2022, su Rai1 Migliori Nemici ha conquistato 2.331.000 spettatori pari al 12.2% di share. Su Canale 5 Ultima Fermata ha raccolto davanti al video 1.750.000 spettatori pari all'11.8% di share. Su Rai2 Volevo Fare la Rockstar 2 ha interessato 929.000 spettatori pari al 4.7% di share. Su Italia 1 Le Iene ha catturato l'attenzione di 1.268.000 spettatori (9.2%). Su Rai3 Chi l'ha Visto? ha raccolto davanti al video 2.099.000 spettatori pari ad uno share dell'11.2%. Su Rete4 Controcorrente – Prima Serata totalizza un a.m. di 769.000 spettatori con il 4.8% di share. Su La7 Atlantide ha registrato 701.000 spettatori con uno share del 4.6%. Su TV8 Speravo de Morì prima ha segnato l'1.3% con 271.000 spettatori mentre sul Nove Snitch – L'Infiltrato ha catturato l'attenzione di 381.000 spettatori (1.9%). Sul 20 Special Forces Liberate interessa a 492.000 spettatori con il 2.4% di share e su TwentySeven Vi Presento i Nostri si porta all'1.6% con 348.000 spettatori.

La prima rete della Rai leader incontrastata con L'Eredità e Soliti Ignoti

Ascolti: chi ha vinto prima e dopo il tg?

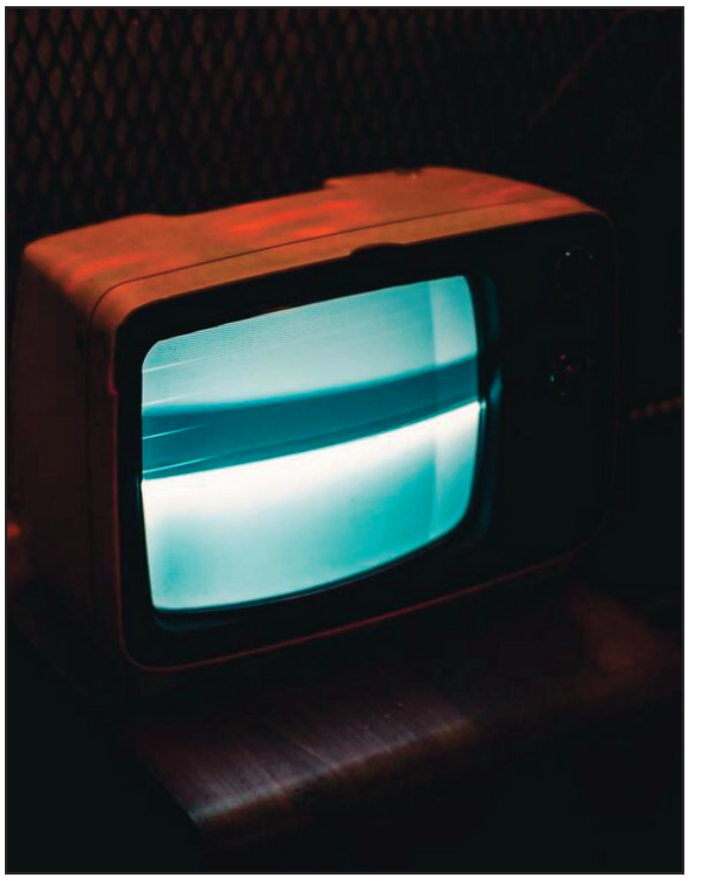

Quali sono i dati ufficiali relativi agli ascolti e dello share del 13 aprile per i principali canali tv nelle fasce di ascolto di ieri dell'access prime time e preserale? Andiamo a vedere i risultati con i dati di ascolto e share che riguardano le fasce e tutti i programmi televisivi della giornata di ieri nella fascia dell'Access Prime time e in quella preserale. Ecco cosa è accaduto e quali sono le analisi sui dati di share. Come riportato su davidemaggio.it questi sono gli esiti degli ascolti di ieri. Nella fascia preserale su Rai1 L'Eredità – La Sfida dei 7 ha ottenuto un ascolto medio di 2.538.000 spettatori (19.9%) mentre L'Eredità ha giocato con 4.111.000 spettatori (24.6%). Su Canale 5 Avanti il Primo! segna 2.126.000 spettatori con il 17.3% di share e Avanti un Altro! 3.322.000 con il 20.5% di share. Su Rai2 Blue Bloods ha raccolto 446.000 spettatori con il 2.9% e The Good Doctor 580.000 (2.9%). Su Italia1 CSI Miami segna il 3.3% con 630.000 spettatori. Su Rai3 il TGR informa 2.141.000 spettatori con l'11.8% di share e Blob segna 880.000 spettatori con il 4.4%. Su Rete 4 Tempesta D'Amore sigla il 4.3% con 881.000 spettatori. Su La7 TgLa7 Speciale interessa 444.000 spettatori (3.7%). Su Tv8 MasterChef fa compagnia a 249.000 spettatori (1.5%). Sul Nove Cash or Trash – Chi Offre di Più? è la scelta di 152.000 spettatori (0.9%). Nell'access prime time, invece, su Rai1 Soliti Ignoti – Il Ritorno ottiene 4.606.000 spettatori con il 20%. Su Canale 5 Striscia la Notizia registra una media di 3.520.000 spettatori con uno share del 15.3%. Su Rai2 Tg2 Post segna il 3.9% con 901.000 spettatori. Su Italia1 NCIS ha registrato 1.418.000 spettatori con il 6.2%. Su Rai3 Che Succ3de? ha convinto 1.136.000 spettatori pari al 5.1% e Un Posto al Sole ha appassionato 1.578.000 spettatori pari al 6.8%. Su Rete4 Stasera Italia ha radunato 1.059.000 individui all'ascolto (4.7%) nella prima parte e 954.000 (4.1%) nella seconda, mentre su La7 Otto e Mezzo ha interessato 1.722.000 spettatori (7.5%). Su TV8 Guess my Age intrattiene 331.000 spettatori con l'1.5% di share e sul Nove Deal with It – Stai al Gioco ha raccolto 323.000 spettatori con l'1.4%.

Quali sono i dati ufficiali relativi agli ascolti e dello share del 13 aprile per i principali canali tv nelle varie fasce orarie di ascolto di ieri?

Ascolti: chi ha vinto nelle altre fasce orarie, dalla mattina alla seconda serata?

Quali sono i dati ufficiali relativi agli ascolti e dello share del 13 aprile per i principali canali tv nelle varie fasce di ascolto di ieri? Andiamo a vedere i risultati con i dati di ascolto e share che riguardano tutte le fasce e a tutti i programmi televisivi della giornata di ieri fino a quella della seconda serata. Ecco cosa è accaduto e quali sono le analisi sui dati di share. Come riportato su davidemaggio.it questi sono gli esiti degli ascolti di ieri. Nella mattinata su Rai1 l'Edizione Straordinaria del TG1 informa 776.000 spettatori con il 14.1% di share; Uno Mattina dà il buongiorno a 707.000 telespettatori con il 14.1% di share e la prima parte di Storie Italiane interessa a 724.000 spettatori (15.3%). Su Canale5 Tg5 Mattina informa 1.263.000 spettatori (21.7%) e Mattino Cinque News 1.051.000 spettatori (20.1%) nella prima parte e 821.000 (17.6%) nella seconda. Su Rai 2 Radio 2 Social Club sigla il 5.3% con 271.000 spettatori. Su Italia 1 Chicago Fire è la scelta di 213.000 spettatori (4%) e Chicago P.D. di 233.000 (4.9%) nel primo episodio e di 231.000 (4.5%) nel secondo. Su Rai3 Agorà convince 328.000 spettatori pari al 6% di share e Agorà Extra si porta al 5.2% con 243.000 spettatori. Su Rete 4 l'appuntamento con Hazzard registra 102.000 spettatori con share del 2.2%. Su La7 Omnibus realizza un a.m. di 138.000 spettatori con il 3.2% nelle News e 196.000 (3.6%) nel Dibattito. A seguire Coffee Break ha informato 161.000 spettatori pari al 3.4%. A mezzogiorno, invece, su Rai1 la seconda parte di Storie Italiane fa compagnia a 734.000 spettatori (12.9%) e E' Sempre Mezzogiorno a 1.619.000 spettatori (15.5%). Su Canale 5 Forum arriva a 1.390.000 telespettatori con il 18.1%. Su Rai2 I Fatti Vostri segna 609.000 spettatori con il 9.8% nella prima parte e 935.000 (9.3%) nella seconda. Su Italia 1 Chicago P.D. è la scelta di 241.000 spettatori con il 4.8% di share, La Pupa e il Secchione Short interessa a .000 spettatori (%) e l'appuntamento con Sport Mediaset ha ottenuto .000 spettatori con il %. Su Rai3 Elisir è seguito da 297.000 spettatori (5.2%), il TG delle 12 da 768.000 spettatori (9.4%), Quante Storie si porta al 5% con 600.000 spettatori e Passato e Presente è la scelta di 527.000 spettatori pari al 4% di share. Su Rete4 Il Segreto ha appassionato 170.000 spettatori con l'1.6% di share e La Signora in Giallo fa compagnia a 671.000 spettatori (5.2%). Su La7 L'Aria che Tira interessa 322.000 spettatori con share del 5.5% nella prima parte e 516.000 spettatori con il 4.8% nella seconda parte denominata 'Oggi'. Su Tv8 4 Ristoranti raccoglie 113.000 spettatori (1%). Nel pomeriggio su Rai1 Oggi è un Altro Giorno intrattiene 1.657.000 spettatori (14.2%) e Il Paradiso delle Signore fa compagnia a 1.960.000 spettatori (20.1%). La Vita in Diretta informa 1.780.000 spettatori con il 17.5% (presentazione 1.425.000 – 15.5%). Su Canale5 Beautiful fa compagnia a 2.293.000 spettatori (17.1%), Una Vita ha convinto 2.084.000 spettatori con il 16.4% di share mentre Uomini e Donne si porta al 24.6% con 2.716.000 spettatori (finale 2.239.000 – 22.6%). Amici interessa a 2.063.000 spettatori (21.4%) e la striscia de L'Isola dei Famosi a 1.940.000 (21%); Brave and Beautiful interessa a 1.587.000 spettatori (17.3%), Pomeriggio Cinque a 1.597.000 spettatori con il 15.7% (presentazione 1.424.000 – 15.4%, saluti 1.652.000 – 14.8%). Su Rai 2 Ore 14 interessa a 587.000 spettatori (4.7%), il Question Time di Rai Parlamento informa 163.000 spettatori con l'1.5% di share, Quasi Detto Fatto ha convinto 356.000 spettatori con il 3.8% di share e Castle piace a 211.000 spettatori (2.2%). Su Italia1 I Simpson intrattengono 570.000 spettatori (4.3%) nel primo episodio, 675.000 (5.4%) nel secondo e 562.000 (4.7%) nel terzo. Big Bang Theory è la scelta di 362.000 spettatori (3.5%) e Modern Family intrattiene 266.000 spettatori (2.9%). Su Rai3 il Tg3 Regione informa 2.037.000 spettatori (15.4%) e #Maestri 372.000 spettatori con il 3.5% di share; Tg3 Speciale informa 351.000 spettatori (3.6%), Geo registra 854.000 spettatori con l'8.2% di share (Aspettando Geo 558.000 – 6%). Su Rete4 Lo Sportello di Forum è stato seguito da 754.000 spettatori con il 6.2% e Tg4 – Diario di Guerra informa 358.000 (3.6%). Su La7 Tagadà ha ottenuto 410.000 spettatori con il 3.9% e Tagadà#Focus 313.000 (3.4%). Su TV8 La Casa del Cuore è la scelta di 189.000 spettatori (1.9%). Infine in seconda serata su Rai1 Porta a Porta convince 585.000 spettatori con il 7.6% di share. Su Canale 5 Tg5 Notte ha totalizzato una media di 377.000 spettatori pari ad uno share del 10.6%. Su Rai2 Una Pezza di Lundini segna 334.000 spettatori con il 2.8%. Su Rai 3 Tg3 Linea-Notte segna il 7.8% con 619.000 spettatori. Su Italia1 Miracle Workers Oregon Trail viene visto da una media di 347.000 ascoltatori con l'8.1% di share nel primo episodio e da 218.000 (6.7%) nel secondo. Su Rete4 Il Comandante e la Cicogna ha segnato il 3.2% con 137.000 spettatori.

Le predizioni del celeberrimo astrologo per la giornata odierna

Oroscopo Paolo Fox di oggi

Andiamo ad indagare con le previsioni di Paolo Fox di oggi 14 aprile 2022. A seguire l'oroscopo con la nostra rielaborazione libera tratta dalle pubblicazioni sul web dell'astrologo.

Ariete Solo il pensiero positivo libererà alcuni dalla depressione. I risultati professionali ti aiuteranno a fare il passo successivo sul fronte della carriera.

Toro Una buona performance sul fronte accademico ti motiverà a mettere il naso alla mola. Non fare affidamento su nessuno per il trasporto, rimanere indipendenti si rivelerà molto più divertente.

Gemelli L'invito a una festa o a un matrimonio è in cantiere e ti consentirà di ampliare il tuo lato social. È probabile che alcuni di voi apprezzeranno fino in fondo tutte le attenzioni che vengono riversate su di voi sul fronte romantico.

Cancro Potresti sentirti riluttante a investire in uno schema in grande stile. La salute rimane soddisfacente, ma punta alla forma fisica totale. La fatica e il disinteresse possono farti perdere opportunità redditizie sul fronte degli affari.

Leone È probabile che venga ricevuta un'ottima proposta di matrimonio per te o per qualcuno idoneo in famiglia. Puoi rinunciare a un viaggio fuori città pianificato.

Vergine Un rendimento superiore alla media sul fronte accademico ti aiuterà a farti notare dagli altri. Alcuni possono essere fortunati a trovare l'anima gemella.

Bilancia Potrebbe essere necessario attendere l'arrivo di schemi migliori prima di investire i tuoi soldi. È probabile che qualcuno metta una buona parola per coloro che cercano un posto ambito sul fronte professionale.

Scorpione È probabile che facciate fatica a mantenere il vostro livello di energia. La vita familiare rimane soddisfacente, poiché il coniuge ei membri della famiglia sono favorevoli.

Sagittario Corsi di coaching o lezioni private possono essere la risposta ai tuoi problemi sul fronte accademico. I pensieri romantici minacciano di interrompere la tua concentrazione.

Capricorno Un prestito che ti aspetti potrebbe non essere rilasciato immediatamente. Potrebbe essere necessario progettare il tuo piano di fitness in base al tuo stile di vita attivo.

Acquario Gran parte di ciò che fai oggi al lavoro ti porterà nei buoni libri di coloro che contano. Guidare lì sarà metà del divertimento! I tuoi sforzi sul fronte accademico saranno riconosciuti.

Pesci Ottenere aiuto dagli altri per risparmiare tempo sarà un passo nella giusta direzione. È probabile che l'attrazione reciproca ti attiri verso qualcuno del campo opposto e faccia sbocciare l'amore!

Le predizioni del celeberrimo astrologo natio di Capodistria

Oroscopo Branko di oggi

Andiamo ad indagare con le previsioni di Branko di oggi14aprile 2022. A seguire l'oroscopo con la nostra rielaborazione libera tratta dalle pubblicazioni sul web dell'astrologo.

Ariete Il capitale richiesto per un compito importante non rappresenterà molti problemi. Quelli nel campo professionale potrebbero dover sgobbare fino a tarda ora.

Toro Una dieta equilibrata e la totale astinenza dal cibo spazzatura è per alcuni la necessità del momento. Qualcuno sarà lì per darti una mano e risolvere i tuoi problemi sul fronte familiare.

Gemelli Creare una nuova casa o farne costruire una darà un immenso senso di realizzazione. Sarai in grado di fornire supporto emotivo al coniuge di cui ha bisogno in questo momento.

Cancro È probabile che diventi un membro indispensabile di un progetto sul fronte professionale. Solo il pensiero positivo libererà alcuni dalla depressione. Potresti sperimentare una situazione finanziariamente fluida, ma le cose andranno a tuo favore.

Leone Una questione controversa in famiglia sarà discussa amichevolmente e si arriverà a una soluzione.

Vergine Coloro che cercano di studiare otterranno l'ambiente giusto a casa senza troppi sforzi. È probabile che il tuo fascino e il tuo modo con le parole ti facciano innamorare.

Bilancia Rispondi alla tua chiamata prima di sostenere una spesa su cui qualcuno insiste. Potrebbe essere necessario rifare qualcosa che avevi lasciato a metà sul fronte professionale.

Scorpione Potrebbe essere necessario progettare il tuo piano di fitness in base al tuo stile di vita attivo. Si può organizzare una cerimonia sul fronte della famiglia.

Sagittario Molti viaggi sono previsti oggi e saranno a tuo vantaggio, sia personalmente che professionalmente. L'amore a prima vista non può essere escluso, quindi aspettati che il romanticismo sbocci!

Capricorno Potresti rimanere colpito da uno schema finanziario redditizio, ma è meglio leggere la stampa fine. La salute di un membro della famiglia può causare un po' di preoccupazione, ma non sarà nulla di grave.

Acquario Potresti rimanere colpito da uno schema finanziario redditizio, ma è meglio leggere la stampa fine. Un membro della famiglia sarà più che disposto a seguire la tua guida in un'importante questione domestica.

Pesci I proprietari di immobili potrebbero non essere in grado di fare una strage nel mercato immobiliare. Una relazione a lungo termine può culminare nel matrimonio per alcuni.

Le predizioni per la giornata di venerdì 15 aprile 2022

Oroscopo Paolo Fox di domani

Dopo le previsioni per la giornata di oggi, andiamo seguire l'oroscopo di domani 15 aprile 2022 con la nostra rielaborazione libera tratta dalle pubblicazioni sul web dell'astrologo.

Ariete Ricorda che in ogni situazione di stallo che coinvolge due persone l'unica parte dell'equazione che puoi cambiare è te stesso.

Toro Hai esagerato? Lo scoprirai se così. Altrimenti? Poi vedi se puoi andare più lontano.

Gemelli Le mucche tornano nella stalla e le galline tornano al pollaio (finanziariamente parlando). Sì, ci saranno molti mugugni, ma sarai di nuovo produttivo.

Cancro Dai una seconda occhiata a quella decisione irripetibile che hai preso verso la fine del 2012. Se c'è qualcosa che vuoi cambiare, fallo ora.

Leone Lasciare che le cose si sgretolino e vadano in pezzi non sarebbe la cosa peggiore. Non solo sapresti dove stanno le cose, ma inizierai da capo.

Vergine Non giocare sul sicuro con questo cielo. Se vuoi un'altra possibilità, sii audace e chiedila.

Bilancia La crescita può essere crudele, ma non deve esserlo. Puoi coltivare questa energia in modo che avvantaggia te e gli altri.

Scorpione Sai esattamente cosa sta succedendo. Potresti non avere le parole per descriverlo o la logica per spiegarlo, ma a livello intestinale tutto sembra giusto.

Sagittario Chi non impara dalla storia è costretto a ripeterla. Dal momento che non esiste un test per questo genere di cose, sarebbe una buona idea iniziare a rimuginare per i tuoi esami proprio ora.

Capricorno Devi passare mentalmente dallo sforzo all'arrivo se vuoi costruire sui tuoi risultati e non continuare a reinventare la ruota.

Acquario Stai giocando nelle grandi leghe. Prima avevi paura di non essere all'altezza, ma ora vedi che potrebbe essere il contrario.

Pesci Smettila di dedicare tempo a chi non lo merita. Non è troppo tardi per invertire la tendenza e mostrare ai propri cari e amici fedeli quanto ci tieni.

Le predizioni dell'astrologo, in questo caso, per il 15 aprile

Oroscopo Branko di domani

Dopo le previsioni per la giornata di oggi, andiamo seguire l'oroscopo di domani 15 aprile 2022 con la nostra rielaborazione libera tratta dalle pubblicazioni sul web dell'astrologo natio di Capodistria.

Ariete Potresti avere buone ragioni per sentirti protetto nei confronti di una certa persona. Forse il tuo inconscio sta ricevendo segnali di avvertimento che la tua mente cosciente deve ancora cogliere.

Toro Sei cresciuto e sei cambiato in entrambi i modi previsti e non intenzionali. Rivalutare. Se tu fossi un personaggio di un romanzo, come ti descriveresti a questo punto del viaggio?

Gemelli Con il tempo e lo sforzo costante in una direzione, puoi avere ciò che desideri. Farai tagli. Lascerai andare le distrazioni e il peso morto che ti impediscono di concentrarti sull'allineamento di cui hai bisogno per avere successo.

Cancro È solo attraverso la retrospettiva che puoi comprendere i sentimenti, i segreti e le intuizioni nascoste nella tua psiche. Scrivere migliorerà la tua memoria. Più scendi, più puoi andare in profondità.

Leone Apprezzi la cordialità utile, anche se non sempre ti fidi di essa. Ti piace sapere cosa hanno da guadagnare tutti da una situazione. Distinguerai i sinceri di buon cuore da quelli che hanno in mente qualcosa.

Vergine Le persone hanno bisogno di divertimento. Le persone annoiate sono sgradevoli nella migliore delle ipotesi, pericolose nella peggiore. È qui che entri in gioco. Hai un talento per tenere le persone occupate, divertite e felici.

Bilancia La situazione sfugge di mano. Questo è il modo in cui sai che è energizzato. Puoi usare questo! Col tempo capirai come applicare in modo costruttivo la risorsa. Per ora, basta notare. Determina cosa è sotto il tuo controllo e concentrati lì.

Scorpione Puoi fare così tanto da solo. Condividi idee con un gruppo. Cerca quelli con competenze diverse ma complementari. Scoprirete che potete aiutarvi a vicenda a raggiungere gli obiettivi.

Sagittario Prima che qualcosa esista, non esiste. E quando non lo fa, spesso è inimmaginabile. Forse in questo momento non riesci a trovare un'immagine di speranza su cui avvolgere la tua testa, ma puoi avere fiducia in un futuro inimmaginabile?

Capricorno Aggiungi gioia alla tua giornata in modo proattivo ed eviterai eccessive indulgenze indesiderate. Anche provare cose nuove conta, poiché è possibile che tu debba ancora incontrare l'attività o l'interesse che ti porterà un piacere molto continuato.

Acquario Quando vengono attivati gli istinti territoriali, tutte le scommesse sono annullate. Tali problemi colpiscono a un livello primordiale e irrazionale dell'essere e non saranno risolti attraverso la logica, ma troverai altri modi per armonizzare la situazione.

Pesci Le cose importanti impiegheranno più tempo di quanto ti aspetti perché sono più coinvolte di quanto sembri in superficie. Questo ritmo è perfetto, però; ti dà il tempo di sviluppare abilità per affrontare la complessità della situazione.

Radio GLOBO

IL PARCO DIVERTIMENTI
DEL CINEMA E DELLA TV

CINECITTÀ World

ROMA - CASTEL ROMANO

Green Power®
generators