CPS
CENTRO PRODUZIONE SERVIZI

ITALIA SERA

www.italiasera.it

GTV AUDIOVISIVI srl

• Italia sera - Quotidiano d'Informazione • Editore: Giornalisti & Poligrafici Associati soc. coop - Sede Legale: via Gustavo Bianchi, 11 - 00153 Roma • Impresa beneficiaria, per questa testata, dei contributi di cui alla legge n. 250/90 e successive modifiche ed integrazioni
• Registrato al Tribunale di Roma numero 474/93 del 28.10.1993 • Direttore responsabile: Matteo Acitelli • Redazione: via G. Bianchi, 11 - 00153 Roma • Stampa: C.S.R. Roma - via G. Bianchi, 11 - 00153 Roma • Spedizioni in Abbonamento Postale articolo 1 comma 1 L. 46/04, DCB Roma

Anno XXVIII numero 95
Mercoledì 18 Maggio 2022
San Giovanni I papa • € 0,30

Giorgia Meloni all'attacco di Giuseppe Conte

a pagina 2

Simulazione chirurgica a Roma "per la sicurezza del paziente"

a pagina 4

Il premio "Sergio Pastore' per il cinema indipendente

a pagina 5

A Bruxelles Timmermans e Gentiloni cercano di 'far quadrare il cerchio'

Gas in rubli, chi accetta il 'sistema Putin' viola le sanzioni?

Come è ormai noto, circa un mese fa il presidente russo ha imposto che, dal primo aprile i cosiddetti 'paesi ostili' (cioè quanti hanno firmato per le sanzioni alla Russia), debbono pagare la fornitura di gas russo 'soltanto' in rubli. Una mossa strategica che ha permesso a Mosca di poter così disporre su una valuta in forte recupero. Ma non solo, Putin ha indicato 'come' fare in modo che euro e dollari venissero convertiti in rubli aggirando il coinvolgimento delle banche russe colpite dal blocco dello 'Swift': aprire un conto denominato in rubli presso la banca Gazprombank. Un meccanismo inizialmente 'snobbato' dai paesi europei, salvo poi via via rivalutarlo tanto è che, anche l'Italia, ieri attraverso Eni ha annunciato di aver aperto due distinti conti – uno in euro e l'altro in rubli – per 'onorare' i contratti stipulati con Gazprom. Un'escamotage che certo non è stato affatto digerito dagli alt vertici Ue, ed oggi l'olandese Frans Timmermans (vicepresidente esecutivo), e Paolo Gentiloni (commissario all'Economia), ne hanno parlato commentando l'annuncio del colosso energetico italiano, con pareri in parte 'opposti'.

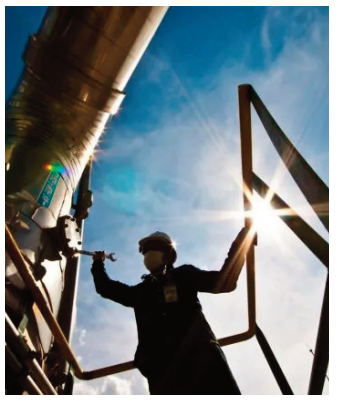

a pagina 3

"Diplomatici espulsi da Mosca? Non deve interrompere i canali diplomatici"

a pagina 2

Peste suina: Coldiretti Lazio attacca Roma Natura

a pagina 3

Tragedia a L'Aquila: un morto e cinque feriti

Parcheggia l'auto in discesa che si 'sfrena': abbatte il cancello di un'asilo e travolge i bambini

"Abbiamo appreso questa tragica notizia paradossalmente mentre stavamo festeggiando il primo bambino nato a Fontecchio (Aq), nelle aree interne, dopo l'approvazione della legge sullo spopolamento: alla famiglia del piccolo il contributo alla natalità. Siamo tutti sconvolti e vicini al dolore delle famiglie. Speriamo che questa tragedia non si aggravi, siamo in contatto con i sanitari per seguire costantemente l'evolversi della situazione". Così Marco Marsilio, presidente della Regione Abruzzo, dopo aver appreso la notizia del terribile incidente avvenuto nella frazione di Pile (L'Aquila). Un fatto orribile, scioccante, che sembra uscito dall'horror filmico della saga di 'Final Destination', dove il fato, l'imponderabile finisce per manifestarsi nel peggiore dei modi. Probabilmente complice la fretta, una mamma ha parcheggiato la sua automobile nel tratto in discesa di via Salaria Antica Est, con addirittura dentro – ad atendrla – l'altro figlio piccolo.

a pagina 2

Il premier Draghi riceve il primo ministro finlandese, Sanna Marin: "La richiesta di adesione alla Nato è una chiara risposta all'invasione russa dell'Ucraina"

"Diplomatici espulsi da Mosca? Non deve portare all'interruzione dei canali diplomatici"

"L'Italia appoggia con convinzione la decisione della Finlandia così come quella della Svezia. Vogliamo velocizzare le procedure interne per rendere l'adesione effettiva nel più breve tempo possibile. E intendiamo sostenere la Finlandia e la Svezia in questo periodo di transizione". Così il premier Draghi, affrontando la stampa al fianco del primo ministro finlandese, Sanna Marin, che stamane ha ricevuto a Palazzo Chigi. Come ha tenuto a rimarcare il presidente del Consiglio, "La richiesta di adesione di Finlandia e Svezia alla Nato è una chiara risposta all'invasione russa dell'Ucraina e alla minaccia che rappresenta per la pace in Europa, per la nostra sicurezza collettiva". "Finlandia e Svezia – ha quindi aggiunto il capo del governo – sono due Stati Membri dell'Unione Europea, che già cooperano strettamente con la Nato, della quale condividono i valori fondanti e di cui contribuiranno a rafforzare le capacità". Quindi ha ricordato il premier, "Nel 1995 la Finlandia è entrata a far parte dell'Unione Europea e da allora collaboriamo in modo molto stretto anche in questa sede. Nelle scorse settimane abbiamo mostrato grande unità nel condannare la Russia, sostenere l'Ucraina, cercare una soluzione negoziale alla crisi in corso. Intendiamo continuare a farlo, a partire dal Consiglio Europeo straordinario di fine mese". Inoltre, ha precisato, "i rapporti bilaterali sono eccellenti e negli ultimi anni hanno visto un progressivo rafforzamento, in particolare sul piano economico e commerciale. Auspico possano consolidarsi ulteriormente, soprattutto in settori innovativi come la farmaceutica, le biotecnologie, l'elettronica". Sulla questione delle armi all'Ucraina, Draghi ha ribadito che "Vogliamo aiutare l'Ucraina a difendersi. L'abbiamo fatto in passato, lo faremo quando è necessario. Nella difesa dell'Ucraina, gli europei sono tutti insieme: siamo parte di una decisione presa dall'Unione Europea, siamo membri leali dell'Unione Europea. E' una decisione dell'Unione europea e noi siamo membri leali dell'Ue". Riguardo invece la notizia dell'ultim'ora, secondo cui poco fa Mosca ha annunciato che saranno espulsi 24 diplomatici italiani, Draghi ha replicato "Anch'io ho avuto questa informazione pochi minuti fa. Non bisogna interrompere i canali diplomatici, è chiaro che si tratta di un atto ostile, non solo verso di noi ma anche verso l'Europa – sono stati espulsi anche diplomatici spagnoli, francesi – ma questo non deve portare all'interruzione dei canali diplomatici perché è da lì che si arriva alla pace". Restando in ambito Ue, vista la situazione, inevitabile poi l'argomento relativo alla difesa comune: "Dobbiamo costruire una vera difesa europea, complementare alla Nato, per contribuire alla protezione dei nostri valori fondanti, delle nostre istituzioni. Questo è il momento delle scelte e vogliamo che l'Unione Europea scelga di essere protagonista". Infine, sul tema dell'atteso anzi, 'agognato' Pnrr: "Dobbiamo muoverci per sostenere le famiglie e le imprese europee in questa fase di rallentamento. Il Next Generation EU è una straordinaria occasione per riformare le nostre economie e mettere in campo gli investimenti necessari a renderle più eque, competitive, sostenibili. L'Italia è consapevole di questa sfida". Dunque, ha concluso il premier, "Vogliamo muoverci con rapidità ed efficienza e utilizzare al meglio le risorse che abbiamo a disposizione".

La leader di Fratelli d'Italia: "Se non è d'accordo ritiri il suo ministro"

Giorgia Meloni attacca Giuseppe Conte

Mentre era intenta a presenziare la presentazione del nuovo libro di di Giovanni Orsina, 'Una democrazia eccentrica, Giorgia Meloni è stata raggiunta dai giornalisti che le hanno chiesto un commento su quanto affermato da Giuseppe Conte dopo il voto in commissione Esteri al Senato, che affermato la formazione di una nova maggioranza che spazia da Fdi a Iv. "È accaduta una cosa abbastanza scontata e che nulla ha che fare con una nuova maggioranza", ha subito replicato la leader di Fdi, che ha poi aggiunto, "Conte giudica così Fdi perché usa il suo metro ma io non faccio alleanze con chi ho detto che non faccio alleanze. Non c'è una nuova maggioranza".

Quindi, prima di congedarsi, la Meloni ha tenuto a rimarcare: "Mi corre l'obbligo di ricordare a Conte che chi ci starebbe portando a un escalation è il suo ministro degli Esteri. Se non è d'accordo allora ritiri il ministro Di Maio dal governo e passi all'opposizione. Nella vita bisogna essere conseguenti o si rischia di perdere la faccia".

SEGIMM s.r.l.
SERVIZIO GESTIONE IMMOBILI E IMPIANTI

Parcheggia l'auto in discesa che si 'sfrena': abbatte il cancello di un'asilo e travolge i bambini

Tragedia a L'Aquila: un morto e cinque feriti

Fatto è che improvvisamente il mezzo si è 'sfrenato' prendendo velocità e, dopo aver letteralmente divelto il cancello scuola d'infanzia 'Primo', è piombata su un gruppo di bambini intenti a giocare nel giardino esterno. Nonostante l'enorme panico destato dall'accaduto, nessuno si è perso d'animo, e quanti nei paraggi si sono subito prodigati per prestare i primi soccorsi mentre, nel frattempo, sono stati immediatamente allertati i sanitari del 118. Purtroppo però l'impatto, scioccante, ha ucciso sul colpo un bimbo, e ne ha feriti altri cinque. Due bimbi sono ricoverati al vicino ospedale San Salvatore dell'Aquila, due bambine, apparse subito più gravi, sono invece state subito elitrasportate nei reparti pediatrici del policlinico Gemelli di Roma. Una, di 4 anni, ha fortunatamente mantenuto il respiro spontaneo, e la Tac Total body eseguita ha poi scongiurato danni ad organi vitali. L'altra, anch'essa di 4 anni, ha riportato una frattura osso temporale, ed ematoma sottodurale, è comunque stabile (in respiro spontaneo), ma cautelarmente ricoverata in prognosi riservata. Nessuna ferita importante invece per il quinto bimbo ricoverato in ospedale, in evidente stato di choc. Appresa la terribile notizia, Pierluigi Biondi, sindaco dell'Aquila, ha immediatamente proclamato il lutto cittadino.

A Bruxelles Timmermans e Gentiloni cercano di 'far quadrare il cerchio' per dimostrare che la conversione non viola le sanzioni

Gas in rubli, i paesi che hanno accettato il 'sistema Putin' violano le sanzioni?

Anche perché, come detto, Eni altro non ha fatto che 'allinearsi' ad una scelta già percorsa da altri paesi europei. Del resto è ormai abbastanza evidente che, se Mosca dovesse chiudere i rubinetti all'emissione di gas naturale, per l'Europa significherebbe automaticamente recessione, con lo spettro dell'inflazione che, di suo abbastanza elevata, schizzerebbe subito sopra il 9% già nel corso di quest'anno. Evidentemente, sanzioni a parte e paroloni rispetto alla Ue come 'unità', fedeltà, e quanto di più rassicurante espresso dai vari leader, ora in realtà si cerca una 'lettura accettabile ' di questo sistema di continuo 'affiliamento' alla Russia, studiando come poter dimostrare che l'apertura di un conto in rubli, non significhi una violazione delle sanzioni stesse. Dunque, ha commentato Timmermans, "Voglio essere molto, molto chiaro su questo: pagare il gas in rubli viola le sanzioni Ue, è molto semplice". Secondo il laburista olandese infatti, "in ogni caso una violazione dei contratti, nei quali è indicata chiaramente la valuta nella quale il corrispettivo deve essere pagato. E' chiaro nei contratti: si dice euro o dollari, mai rubli. Quindi, semplicemente, pagare le forniture in valuta russa, non è in linea con i contratti e non è in linea con il regime di sanzioni adottato dall'Ue contro Mosca per la guerra in Ucraina". Di contro, è invece intervenuto Gentiloni, "Che noi sappiamo, la quasi totalità dei contratti per l'acquisto di gas naturale dalla Russia sono denominati in euro o in dollari. I pagamenti delle compagnie europee avvengono secondo questi contratti e avvengono in euro e in dollari. Punto. E questo non costituisce una violazione delle sanzioni. Se mi chiedessero 'stanno pagando in rubli: questa è una violazione?" Domanda e si domanda quindi l'italiano. "Naturalmente la risposta sarebbe diversa. Ma non è quello che sta succedendo con le compagnie europee. E penso, per quanto ne so, che il modo di pagare sia piuttosto simile, forse identico, tra le diverse compagnie energetiche". Insomma una questione non da poco, ribadiamo, maturata oltretutto in un contesto europeo, caratterizzato da 'un'unità d'intenti' – per lo meno nell'ambito delle sanzioni – tale da far gridare al 'miracolo'. Quindi, ecco che la conversione in rubli, non praticata da paesi europei, ma da una banca russa, diviene un meccanismo di 'forma' che esula gli stessi da responsabilità diretta. Semmai, potremmo disquisire rispetto ad una questione che travalica la politica per divenire materia di avvocati d'affari. Da canto suo Eni è stata abbastanza chiara: l'apertura dei due conti, come indicato dal decreto russo, in virtù di una "pretesa unilaterale di modifica" dei contratti in essere di Gazprom Export, va a coincidere, ricorda Eni, con un meccanismo di modifica a sua tempo "già rigettato". Tanto è che si parla di un sistema adottato "su base temporanea e senza pregiudizio alcuno dei diritti contrattuali della società, che prevedono il soddisfacimento dell'obbligo di pagare a fronte del versamento in euro. Tale espressa riserva – ha quindi specificato il colosso energetico italiano – accompagnerà anche l'esecuzione dei relativi pagamenti". Come ha inoltre precisato ancora Eni, "La decisione è stata condivisa con le istituzioni italiane ed è stata presa nel rispetto dell'attuale quadro sanzionatorio internazionale". Senza contare anche il confronto in corso con Gazprom

Export "per confermare espressamente l'allocazione a carico di Gazprom Export stessa di ogni eventuale costo o rischio connesso alla diversa modalità esecutiva dei pagamenti". Come dire: alla luce dei fatti, il rischio di cambio non è certo carico del compratore. In poche parole, di fatto Eni paga in euro, non in rubi: Gazprom Export e le stesse autorità russe competenti hanno infatti confermato che "la fatturazione (effettivamente giunta ad Eni nei giorni scorsi nella valuta contrattualmente corretta) e il relativo versamento da parte di Eni continueranno a essere eseguiti in euro, così come contrattualmente previsto". Oltretutto, "Gazprom e le autorità russe hanno anche confermato che le attività operative di conversione della valuta da euro a rubli saranno svolte da un clearing agent operativo presso la Borsa di Mosca entro 48 ore dall'accredito e senza coinvolgimento della Banca Centrale Russa". Quindi, nel caso di ritardi o impossibilità tecniche nel completare la conversione nei tempi previsti non ci saranno impatti sulle forniture". Dunque, come tiene a rimarcare l'esperto senior fellow del think tank bruxellese Bruegel, Simone Tagliapietra, "paradossalmente, Gentiloni e Timmermans dicono la stessa cosa, anche se può apparire contraddittorio. E appare tale perché attualmente ci troviamo ancora in una zona grigia, dove non si è chiarito se vi saranno ripercussioni per quelle aziende che, pur pagando in euro/dollari, aprono un conto in rubli. Ci si attende che la Commissione Europea faccia presto chiarezza su questo fronte, con una posizione chiara e risolutoria".

Granieri: "evidente il lassismo di questi anni. Inefficace, inefficiente ma, soprattutto, inadatta. E' necessario un cambio al vertice"

Peste suina nella Capitale: Coldiretti Lazio attacca Roma Natura

E' stato fra i primi a lanciare l'allarme cinghiali in quanto pericolosi portatori della terribile peste suina (non pericolosa per l'uomo), denunciando la grave situazione degli ungulati a spasso nella Capitale. Ne è nata così un'accesa querelle 'Ente Regionale per la Gestione del Sistema delle Aree Naturali Protette nel Comune di Roma, alla quale oggi David Granieri, ha replicato: "Che Roma Natura sia inefficace, inefficiente e soprattutto inadatto a ricoprire il suo ruolo, non lo dico io, ma lo testimoniano i fatti, supportati dai dati". Anzi, ha incalzato il numero uno della Coldiretti Lazio, "Lo dimostra il numero di cinghiali catturati, che complessivamente in tutto il 2021 sono stati solo 99 e peraltro solo in un'area protetta, quella della Riserva della Marcigliana. Nessuna cattura, da quando è stato approvato il Piano, è avvenuta nelle aree di Roma nord relative all'Insugherata, al Pineto e a Monte Mario". Ad esempio Granieri cita quindi il piano di controllo dell'Insugherata, approvato nel febbraio 2020 che, precisa, "prevedeva 50 catture all'anno nelle zone agricole nelle quali, ad oggi, non se ne conta neanche una, a differenza di altre aree protette del Lazio in cui è stato dato il via libera alle all'abbattimento dei cinghiali anche con l'attività di sparo prevista dalla normativa regionale". Ma non solo, "Nel parco del Pineto e nella Riserva Naturale di Monte Mario – tiene a rimarcare il presidente laziale di Coldiretti – non erano previsti obiettivi numerici, ma solo, genericamente, catture per risolvere situazioni critiche. Da quanto ci risulta è stato chiesto di recente a Romanatura dagli organi competenti di attuare il piano non attuato e di rivedere gli obiettivi di prelievo per il Parco del Pineto e Monte Mario, considerato che dal 2020 la situazione nelle aree più urbanizzate è molto cambiata. Tutto questo non può che testimoniare il lassismo di questi anni, che peraltro è sotto gli occhi di tutti". Infine, conclude Granieri nell'am mito del comunicato diffuso attraverso il suo ufficio stampa: "E' necessario che la Regione Lazio proceda con un commissariamento e un cambio al vertice di Roma Natura".

Il laboratorio mobile consente lo sviluppo di abilità procedurali e relazionali e favorisce la riduzione dell'errore in medicina dovuto al fattore umano

Simulazione chirurgica a Roma: "L'obiettivo è promuovere la sicurezza del paziente"

Per la prima volta in Italia il laboratorio mobile di simulazione chirurgica farà la sua prima tappa il 30 maggio 2022 all'Università degli Studi di Tor Vergata per poi proseguire con il Policlinico Celio, il Policlinico Universitario Fondazione Agostino Gemelli e Policlinico Universitario Campus Bio-Medico. Nato dall'impegno congiunto di Accurate (azienda italiana leader nella simulazione medica) e Virtamed (azienda svizzera focalizzata sulla alta tecnologia in chirurgia) nel trovare sistemi innovativi, di elevato contenuto scientifico e alta qualificazione tecnologica per la formazione in medicina, ic attraverso l'uso di simulatori ad alta fedeltà e migliorando la gestione di eventi critici. L'obiettivo è quello della promozione della sicurezza del paziente e della riduzione del rischio clinico attraverso una formazione pratica in cui il medico possa misurarsi anche con potenziali situazioni complesse del mondo reale in condizioni di totale assenza di rischio. Infatti la metodologia della simulazione fornisce al medico l'opportunità di apprendere anche attraverso gli errori senza alcuna conseguenza sui pazienti e di poter analizzare in tempo reale gli effetti delle proprie azioni, con la garanzia di una massima efficacia didattica. E' ampiamente provato dal punto di vista scientifico come la formazione pratica tramite strumenti di simulazione consenta lo sviluppo di abilità procedurali e relazionali e favorisca la riduzione dell'errore in medicina dovuto al fattore umano. Inoltre la recente emergenza pandemica ha ulteriormente evidenziato l'importanza di metodi di aggiornamento innovativi in grado di adattarsi alle dinamiche evolutive delle organizzazioni sanitarie, di affrontare cambiamenti e nuove sfide per mantenere elevato l'aggiornamento e le competenze del singolo medico. Accurate è un'azienda italiana con ricerca e sviluppo nell'ambito della simulazione in medicina. La mission aziendale è "mai la prima volta sul paziente" e cioè fornire soluzioni innovative ed efficaci alle reali esigenze formative della classe medica, riducendo i casi di malpractice ed evitando che la formazione pratica avvenga a scapito del paziente. Accurate integra nel suo organico, competenze avanzate di ingegneria del software applicata ai modelli formativi e ingegneria biomedica, oltre a una profonda esperienza internazionale nella ricerca e sviluppo di modelli formativi a elevato contenuto tecnologico.

"Possiamo garantire anche un'offerta ampia e completa a livello universitario e fornire sempre più professionisti digitali per le sfide che il mercato richiede"

Formazione: Unimarconi e 24Ore Business School lanciano Manager 4.0

24ORE Business School, la prima scuola di formazione digitale italiana, sigla una partnership con Unimarconi, l'Università degli Studi Guglielmo Marconi, dal 2004 la prima università digitale italiana con oltre 80 mila iscritti tra corsi di laurea, master, corsi di alta formazione e corsi internazionali. L'accordo prevede la nascita di corsi congiunti e, nello specifico, di oltre 40 percorsi di studio che daranno diritto a una certificazione universitaria e a crediti riconosciuti. Un innovativo catalogo di corsi capaci di rispondere ed anticipare tutte le più complesse esigenze del moderno mercato del lavoro. Nell'offerta formativa congiunta figura anche il primo corso di laurea in Digital Marketing. Da tempo 24ORE Business School si avvale del digitale per supportare l'erogazione dei propri corsi: tutti sono disponibili interamente anche online proprio per permettere a chi è lontano dalle sedi fisiche di potere accrescere le proprie competenze. Proprio per questa ragione, la scuola ha accelerato sulla digitalizzazione, riuscendo a raggiungere sempre di più anche studenti più distanti dai capoluoghi, che sono raddoppiati in un solo anno raggiungendo migliaia di studenti. "Tra le molteplici innovazioni che 24ORE Business School sta portando nel mondo della formazione questa unione tra formazione accademica e contatto concreto con il mondo del aziendale sarà la chiave per il livello occupazionale del paese. La mission della nostra scuola è quella di essere il link tra vocazione e successo delle persone. Oggi, grazie all'accordo con Unimarconi, possiamo garantire anche un'offerta ampia e completa a livello universitario e fornire sempre più professionisti digitali per le sfide che il mercato richiede. Questa alleanza mira ad ampliare la portata dell'innovazione e non è un caso che il partner che abbiamo scelto sia proprio un'università che sin dal 2004 ha scelto di puntare su un modello didattico completamente digitale. Proprio come Unimarconi crediamo che, da un lato, questa modalità online sia inclusiva e aiuti a personalizzare e rendere i propri progressi individuali e, dall'altro, renda autonome le persone, che possono gestirsi al meglio il proprio tempo, potendo allo stesso tempo contare su materiali di qualità e di supporto continuo grazie ai mezzi che rendiamo loro disponibili. Un'impronta oggi tangibile per unire le richieste derivanti dalle imprese e le competenze necessarie per qualificarsi come professionisti in un mercato del lavoro in continuo cambiamento." afferma Manuel Mandelli, Amministratore Delegato della 24ORE Business School. La nuova modalità di fruizione della scuola ha portato il 95% dei partecipanti agli stage resi disponibili dai master full time all'assunzione entro un anno I master della 24ORE Business School interamente online nel 2021 hanno registrato un incremento del 200%, portando, solo nel 2021, all'iscrizione oltre 15mila studenti. La nuova modalità di fruizione della scuola ha contribuito non soltanto a una maggiore accessibilità dei contenuti, ma anche a rafforzare il legame tra le esigenze richieste dal lavoro e la formazione, portando il 95% dei partecipanti agli stage resi disponibili dai master full time all'assunzione entro un anno. "Voglio esprimere la mia soddisfazione per questo accordo, che sottolinea il percorso di crescita del nostro ateneo che punta a sviluppare nuovi percorsi formativi di valore e altamente professionalizzanti, in grado di portare competenze sempre più elevate a professionisti impegnati nella crescita di imprese e aziende; un progetto ambizioso che vuole porsi come un punto di riferimento nel panorama italiano della formazione life long. L'Unimarconi che per primo dal lontano 2004 è indiscusso protagonista del cambiamento culturale e digitale, oggi si unisce ad un partner di assoluto valore condividendo competenze, esperienza e patrimonio professionale di docenti ed esperti, per proporre moderni progetti di formazione continua, nella logica di fornire gli strumenti necessari per sostenere la crescita del Paese" sostiene Alessio Acomanni, Presidente e Direttore generale dell'Università degli Studi Guglielmo Marconi. 24ORE Business School, ha chiuso il bilancio 2021 con 40 milioni di euro, raddoppiando il fatturato e superando la crescita media del settore dell'Education che in Europa si attesta tra il 10% e il 12% all'anno.

Parenti
ASCENSORI & IMPIANTI
DAL 1955, UN ALTRO LIVELLO

Per l'occasione sarà proiettato l'avvincente cult del regista, 'Sette scialli di seta gialla' e un documentario e le testimonianze delle figlie. Milena Vukotic madrina della serata

Un premio al cinema indipendente italiano, nel ricordo del regista Sergio Pastore

Grazie al Comune di Roma, il prossimo 25 maggio, presso la Casa del Cinema di Villa Borghese si terrà a Roma la prima edizione del premio 'Sergio Pastore', l'accoglienza sarà data dal Consigliere On. Yuri Trombetti, che ha fortemente voluto questa iniziativa insieme alle figlie del regista Sara e Laura Pastore.
Pochi giorni prima dell'evento però, precisamente il 23 maggio alle ore 17,30, nella Sala del Carroccio del Campidoglio, avrà luogo la conferenza stampa di presentazione del prestigioso riconoscimento, nel corso della quale verranno resi noti i nomi dei premiati e le motivazioni. Entrando invece nello specifico del programma del 'Premio Sergio Pastore', relativo al 25 maggio, alle ore 15,30 verrà proiettato in versione completamente restaurata in 4k il film cult degli anni '70 'Sette scialli di seta gialla', che ha lanciato anche in America il regista italiano (nella foto), dove la pellicola prodotta da Edmondo Amati (con le musiche firmate da Manuel De Sica), uscì conio titolo 'The Crimes Of The Black Cat'. A seguire, con madrina della serata l'attrice Milena Vukotic, sarà la volta della cerimonia di premiazione, condotta da Sara Pastore, che nel corso della serata presenterà anche un momento di spettacolo dedicato al cinema. Quindi verrà presentato anche un 'intimo ricordo' del regista con la proiezione del breve documentario realizzato su Sergio Pastore, con dei brani di Laura Pastore tratti dal suo libro 'Appunti a mente'. Infine, dopo gli interventi dei rappresentanti istituzionali presenti, si passerà alla premiazione con la proiezione dei trailer delle opere prescelte, ciascuna per altrettante categorie premiate, Premio alla Carriera, Premio alla Memoria, Premio Opera Prima, Premio Docufilm, Premio Cortometraggio, e Premio Lungometraggio. La serata, ad inviti, si concluderà quindi con una cena di gala e torta artistica. La commissione dei giurati sarà presieduta dallo storico cerimoniere della Mostra del Cinema di Venezia, dott. Franco Mariotti, e composta da grandi professionisti e da addetti al lavoro come Graziano Marraffa (Presidente Archivio Storico del Cinema Italiano), che passerà alla consegna dei premi previa lettura delle caratteristiche delle opere premiate. Da segnare che, tra i premiati, il riconoscimento riservato all'Opera Prima riservata ai registi, sarà attribuito ad Elisabetta Pellini. Così come, tra gli ospiti già menzionati, sarà assegnato un premio al cinema uzbeko e uno a quello Egiziano e, per l'occasione, in relazione al film 'Extreme', sarà presente S.E. Moushira Khattab, Presidente del Consiglio per i Diritti Umani. La targa che andrà ai premiati riproduce un dipinto originale creato appositamente dall'attrice e soprano Sara Pastore per l'occasione. Si tratta di un riconoscimento, il 'Premio Sergio Pastore', dedicato a chi, pur non potendo contare sull'ausilio di grossi case di produzione, ha ed ha avuto il coraggio di andare avanti comunque, con i propri progetti, mantenendo così nei confronti delle opere – con inalterata coerenza – l'integrità del proprio pensiero creativo. Oltretutto, il premio attingendo dall'impegno del suo ispiratore, il regista Sergio Pastore, intende continuare a promuovere l'importanza dei diritti umani, e della libertà di pensiero, estesa ad ogni 'maestranza' della Cultura. La manifestazione avrà come partnership L'Annuario del Cinema italiano & Audiovisivi, L'Archivio Storico del Cinema Italiano.

Chi avrà vinto una magione e duecentomila euro?

Vinci Casa: l'estrazione

Vinci Casa mercoledì 18 maggio 2022. L'estrazione di mercoledì 18/05/2022 per il concorso "Vinci Casa" di Win for Life, il gioco che ogni giorno alle ore 20 offre l'opportunità di vincere una casa e 200.000 euro. Ad oggi il concorso "Vinci Casa" Win for Life ha permesso a 138 fortunati giocatori di vincere un'abitazione, stasera la nuova estrazione del gioco con la cinquina dei numeri estratti in diretta live su Italia Sera. I numeri Vinci Casa estratti oggi, mercoledì 18 maggio 2022, sono i seguenti: 13 – 14 – 15 – 27 – 32.

Il concorso che permette di vincere fino a un milione

Million Day ed Extra

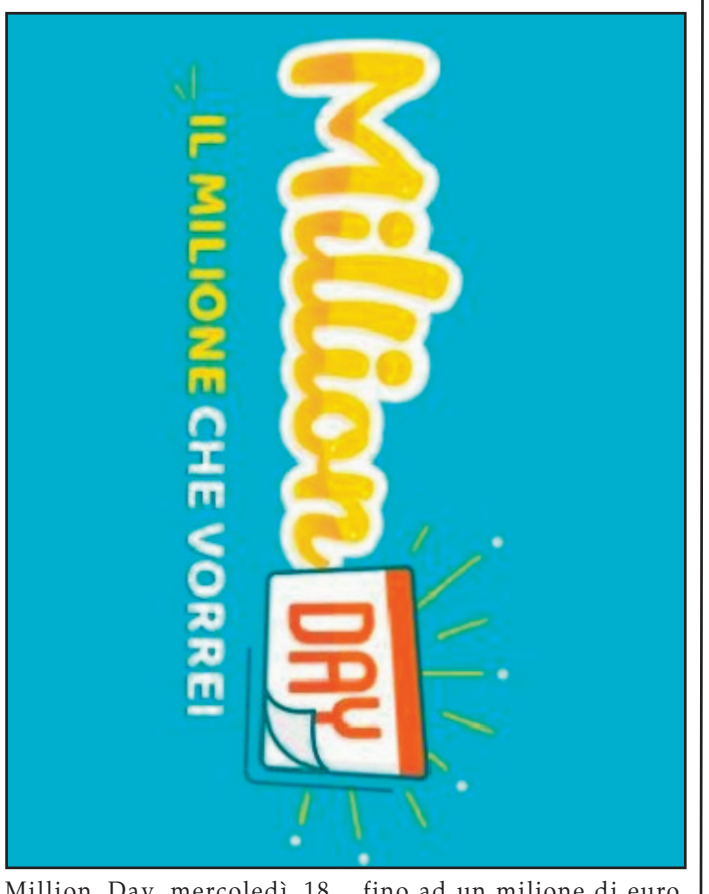

Million Day mercoledì 18 maggio 2022. I numeri vincenti dell'estrazione di oggi, mercoledì 18/05/2022, per il concorso Million Day. Pronti per scoprire la combinazione vincente dell'estrazione di oggi? Alle ore 19.00 su questa pagina i cinque numeri estratti per il Million Day, il gioco di Lottomatica che ogni giorno alle 19 offre l'opportunità di vincere fino ad un milione di euro. I numeri vincenti di oggi, mercoledì 18/05/2022, per il Million Day sono i seguenti. Ricordiamo che il concorso del Million Day da regolamento permette anche vincite secondarie indovinando due, tre o quattro numeri estratti.
Numeri estratti: 6 – 14 – 29 – 47 – 54.
Numeri Extra: 2 – 13 – 28 – 34 – 46.

Il concorso settimanale legato alla numerologia

SiVinceTutto SuperEnalotto

In diretta su ItaliaSera.it l'estrazione del concorso SiVinceTutto SuperEnalotto. Ecco la sestina estratta oggi, mercoledì 18 maggio 2022, con i numeri estratti stasera per il gioco della lotteria italiana che prevede un'estrazione a settimana, tutti i mercoledì alle ore 20. Dopo le estrazioni di ieri per i concorsi di Lotto, Superenalotto e 10eLotto, dunque, ecco l'estrazione odierna del gioco SiVinceTutto. SiVinceTutto Superenalotto mercoledì 18 maggio 2022 Ecco i sei numeri estratti oggi, mercoledì 18 maggio 2022, per il concorso SiVinceTutto SuperEnalotto. La combinazione vincente di mercoledì 18/05/2022 è la seguente.
Numeri estratti oggi: 5 – 18 – 46 – 47 – 72 – 82. Le categorie di premi per il concorso SiVinceTutto SuperEnalotto 1 sono 5. Alla prima categoria, "punti 6", appartengono le giocate per le qua l i risultano esatti i pronostici relativi a tutti i sei numeri estratti. Alla seconda, alla terza, alla quarta e alla quinta categoria, rispettivamente "punti 5", "punti 4", "punti 3" per i concorsi di Lotto, Simbolotto, Superenalotto e 10eLotto. Le estrazioni dei principali concorsi della lotteria italiana tornano oggi, mercoledì 18 maggio 2022, in diretta su ItaliaSera.it con tutti i risultati ed i numeri estratti della seconda estrazione settimanale. Ricordiamo che la prossima estrazioni di Lotto e SuperEnalotto si svolgeranno mercoledì prossimo.

Anna Fendi: "Ho sposato questo progetto perché credo possa essere un evento di successo per Roma. Essere la madrina mi rende orgogliosa"

Grand Prix Storico di Roma: dal 3 al 5 giugno le auto d'epoca tra i Fori e l'Eur

Ad un mese di distanza dall'evento sportivo motoristico internazionale dell'E-Prix all'Eur, Roma torna ad accendere i motori da corsa. Il primo Grand Prix Storico di Roma si terrà dal 3 al 5 giugno prossimo nella Capitale. Il dinner inaugurale si è tenuto nella serata di martedì 10 maggio nella splendida location di Villa Laetitia dove si è potuto ammirare l'Alfa Romeo Giulia TZ. A fare gli onori di casa Anna Fendi entusiasta della manifestazione : "Ho sposato questo progetto perché credo possa essere un evento di successo per Roma .... Essere la madrina di questa manifestazione mi rende orgogliosa, la presenza e la condivisione tra imprenditoria e istituzioni è fondamentale per realizzare progetti in una città ricca di storia e tradizioni. Le auto d'epoca che hanno trionfato nel passato torneranno a risplendere in una cornice di rara bellezza." Tra gli ospiti presenti Mariano Angelucci delegato del sindaco al Turismo, Moda, Relazioni Internazionali, grandi eventi e rapporti con istituzioni religiose: "Insieme al nostro sindaco di Roma Roberto Gualtieri, stiamo cercando di valorizzare al massimo la nostra città e gli eventi come questo ne sono la prova" e il presidente dell'Associazione Orgoglio Motoristico Romano e ideatore dell'evento Stefano Pandolfi: "Sono orgoglioso di portare a Roma questa prima edizione dove l'eleganza e lo sport fanno da padrone in un evento di questa portata. Accendiamo i motori in questa meravigliosa città". Presente tra gli altri il presidente della Lazio Automobilismo Renato Siniscalchi. L'evento vedrà la partecipazione diretta del Comune di Roma e dell'Ente EUR in questa prima edizione che porterà a sfilare in Via dei Fori Imperiali una serie di vetture: F1, Sport Prototipo, Gran Turismo, Rally, che rappresentano il meglio della storia dell'automobilismo. La sfilata sarà poi ripetuta la domenica al centro dell'Eur che ormai si è trasformato nel 'quartiere da corsa' di Roma. Il programma di Orgoglio Motoristico Romano e dello stesso Comune di Roma è già proiettato al futuro immediato, ovvero a quello che dal 2023 diventerà un appuntamento fisso e che sarà illustrato nel dettaglio con una conferenza stampa in programma il prossimo 3 giugno al Comune di Roma.

Quest'anno la nuova kermesse cinematografica sarà dedicata a Monica Vitti. La direttrice: "Vogliamo parlare di temi sociali con un tocco internazionale"

Roma, estate con il cinema giovane: al via il concorso cinematografico a Forte Antenne

Sarà Forte Antenne il nuovo hot-spot dell'estate romana 2022 con cinema all'aperto, incontri e un nuovo concorso cinematografico per giovani creativi. Ma anche ospiti vip, glamour, musica e cibo. Questa è la formula "all inclusive" che vedrà pulsare di energia e mood positivo i rinnovati spazi dello storico Forte nel cuore verde di Roma nord. Intanto, urge premetterlo da subito perché lo riteniamo 'doveroso', quest'anno la nuova kermesse cinematografica sarà dedicata a Monica Vitti, leggenda indiscussa del cinema italiano. La sua voce cosi' particolare, il suo sex appeal molto celebrale, il suo talento e la sua innata simpatia faranno per sempre parte del nostro patrimonio culturale. "Vogliamo parlare di temi sociali con un tocco internazionale e una visione più globale" annuncia dalla California Isabella Weiss, direttrice artistica della prima edizione del Festival Cinema SECONDO noi, che si svolgerà all'interno di Cinema Forte. "LGBT+, Green, Multiculturalismo, Storie di Donne – prosegue la Weiss – sono i temi che andremo a toccare, con ospiti e dibattiti. Dalla realtà del secondo municipio di Roma potremo viaggiare in tutto il mondo raccontando storie di uomini e, soprattutto, di donne speciali". Come spiega inoltre la curatrice dello spazio e del programma estivo di Forte Antenne, Marta Fantini: "Cinema SECONDO noi vedrà in concorso cortometraggi a tema sociale ma anche sceneggiature originali. Ringrazio il secondo municipio e il comune di Roma per il patrocinio, sarà una nuova avventura e sfida per questa affascinante location dal potenziale infinito". Dal canto suo la Presidente del Municipio Roma 2, Francesca Del Bello, afferma che "L'anno scorso abbiamo riconsegnato uno spazio agibile alla cittadinanza, quest'anno apriamo un cinema gratuito nel cuore di Villa Ada con in palio un montepremi per concorrenti e creativi di oltre 20.000 euro. Questo è un segno importante dei nostri tempi e una vera soddisfazione per la nostra amministrazione".

Ancora oggi molte PMI, piccole e medie imprese, stanno valutando se lanciare o meno la propria attività sul web

La presenza online, perché è importante per il proprio business

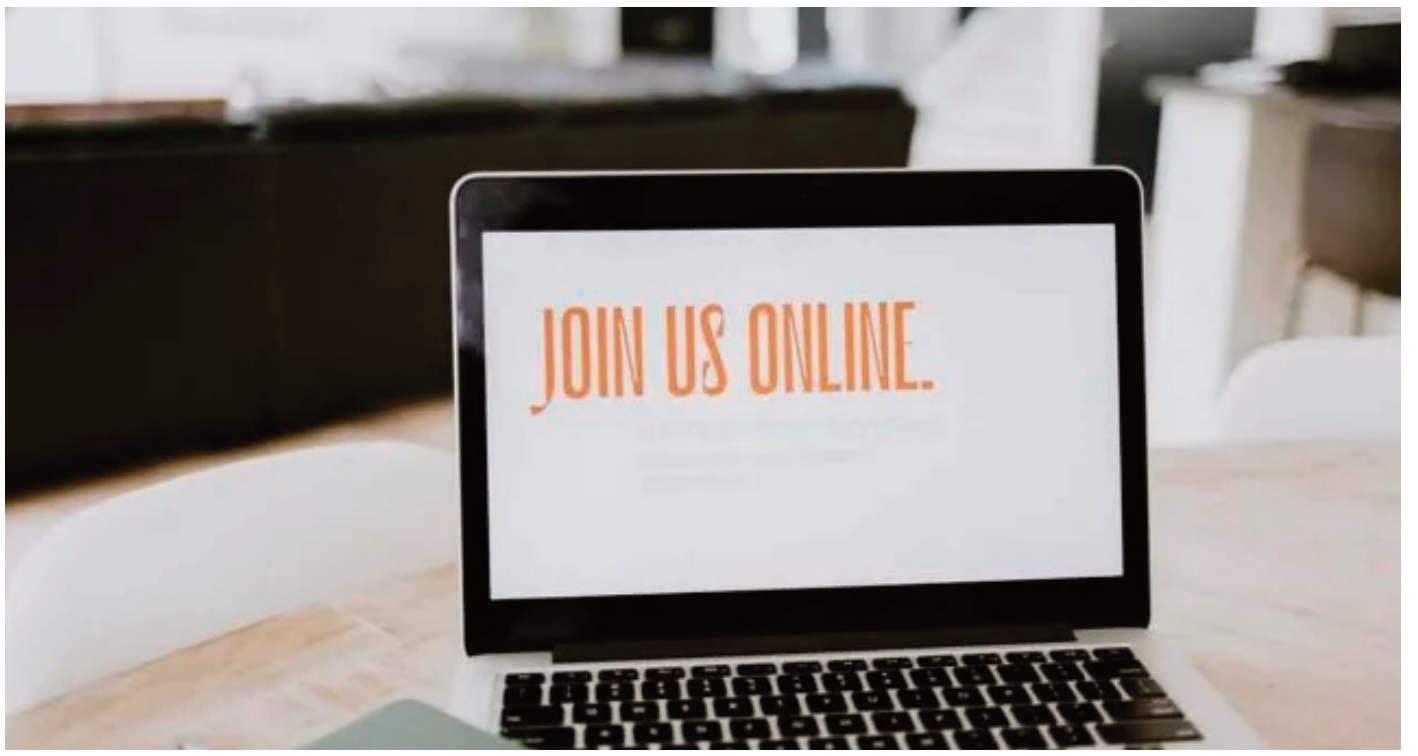

In una realtà iperconnessa come quella attuale, siamo tutti da considerare viaggiatori alla ricerca di mete ancora da scoprire, con porte ancora da aprire e occasioni ancora da cogliere. Quando siamo alla ricerca di conoscenza, informazioni o acquisti, quando c'è la necessità di trovare un indirizzo, un negozio, un numero di telefono o entrare in contatto con un libero professionista che offre un servizio, la prima cosa che accade è cercare n riscontro sul web. Tutto passa dal web e niente sfugge alla ricerca di Google, sia che si cerchi un'informazione o una curiosità come può essere l'altezza della Burj Khalifa, il più alto edificio al mondo che si trova a Dubai; sia che si cerchi un passatempo online come può essere una ricerca d'informazioni sui siti di casinò online legali ed accessibili ai giocatori italiani tutte queste ricerche passano dal web. Per trovarle ci basta sfilare lo smartphone dalla tasca, andare su internet e ottenere immediatamente la risposta al nostro quesito. Non tutti però hanno compreso appieno l'importanza che una presenza online può dare a un business e farlo crescere. Ancora oggi molte PMI, piccole e medie imprese, stanno valutando se lanciare o meno la propria attività sul web. Essere online ha il vantaggio enorme di esistere in un luogo che non esiste, ovvero che non è tangibile e come tale privo delle limitazione fisiche, permettendo l'esistenza a oltranza. Lo stesso passaparola, un metodo che finora ha dato tantissimi risultati, ha spostato il proprio campo di utilizzo online, con il 75% dei casi d'azione nel mondo online a differenza di prima che avveniva offline. Per questo motivo, se si intende creare le radici di un proprio business online, è non solo importante, ma necessario, affermare una propria presenza online.

Perché crearsi una presenza online è essenziale?

Ogni azienda, attività, business nascente o professionista di settore deve curare una propria presenza online proprio perché la stragrande maggioranza delle informazioni attuali è presente sul web e si può ottenere consultando il mondo digitale. Iniziare lanciano la propria attività online, piuttosto che offline, può di conseguenza portare una maggiore visibilità e permette di essere trovati e contattati da chiunque in ogni momento. Il mondo digitale, infatti, non ha limitazioni fisiche e anche il più piccolo business nella parte più sperduta del mondo può essere in grado di affermarsi online a livello mondiale, cosa impossibile invece localmente. Non solo, una presenza online è oggi una conferma di professionalità e fortifica l'immagina e la credibilità del brand o del professionista che, grazie al sito web, potrà mostrare la propria mission e vision prima di soffermarsi sui prodotti e i servizi offerti. Inoltre, la presenza online, se rafforzata offline, permette un connubio cross-channel ancora più vincente dove i potenziali clienti possono trovare un riscontro in credibilità non solo online ma anche offline e consolidare una propria brand identity. Spesso avviene infatti che prima di effettuare un acquisto, molti potenziali clienti indagano sulla policy delle aziende per capire se queste ultime sono in linea con i propri ideali. Chiarire una propria identità è così essenziale per farsi conoscere e creare anche una community, dei clienti fedeli che successivamente potranno agire come testimonial e Ambassadors dell'azienda stessa.

Strumenti professionali per affermare la propria presenza online

Nel momento in cui si attua una ricerca su informazioni specifiche riguardanti un'azienda o un professionista è normale controllare online o i contenuti social in assenza di un sito web. Mentre i professionisti sono in grado di raccogliere informazioni che riguardano l'attività e i servizi all'interno di un sito vetrina. Gli strumenti che ogni professionista non può assolutamente fare a meno sono essenzialmente tre:

Un dominio per la propria attività online;

Un sito web dove presentarsi, mostrare la propria mission e spiegare la vision;

Indirizzi e-mail validi e certificati attraverso i quali si può comunicare o richiedere informazioni specifiche relative a prodotti o servizi.

A questi si aggiungono poi strumenti per il controllo dell'andamento della propria presenza online, essenziali per capire quali sono i passi seguenti e come comportarsi in caso di poco riscontro da parte dei potenziali clienti. Grazie a strumenti specifici si potrà creare un PED secondo l'andamento del mercato nel settore di riferimento del sito, attuare strategie SEO per essere facilmente indicizzati da Google e tanto altro.

Le trasmissioni 'live' hanno avuto un impatto notevole anche sul nostro modo di approcciarci alla realtà e di porci sulla "piazza" virtuale di internet

Live e streaming: come la diretta ha cambiato internet e le nostre vite

Ci sono delle innovazioni tecnologiche che durano lo spazio di una stagione e altre che, invece, cambiano completamente la nostra vita e il modo stesso in cui ci informiamo, in cui ci divertiamo e in cui entriamo in contatto col mondo. Tra queste rientra a pieno diritto lo streaming, probabilmente la tecnologia che ha cambiato più profondamente le nostre abitudini in tempi recenti. Vediamo in che modo e perché siamo destinati a vivere in diretta ancora a lungo. Iniziamo partendo da una semplice definizione. Lo streaming è una recente tecnologia che consente di trasmettere contenuti in tempo reale su milioni di dispositivi sparsi in tutto il mondo. Contenuti che possono essere video, audio e, più recentemente, anche interi videogiochi. La prima tecnologia con cui abbiamo imparato a convivere è stato lo streaming video. Siamo partiti da YouTube, abbiamo conosciuto le sue imitazioni e oggi siamo arrivati a servizi a pagamento come Netflix, Amazon Prime e Disney+. Dopo il video abbiamo preso dimestichezza con lo streaming audio che ha rivoluzionato sia il modo di fruire della musica che quello di produrla. Fino a pochi anni fa avevamo bisogno di musicassette, cd e prima ancora di vinili. Oggi il supporto fisico è venuto meno e proprio grazie allo streaming abbiamo a disposizione h24 librerie e playlist di canzoni praticamente inesauribili. Un cambio di prospettiva che ha costretto gli stessi artisti e le case discografiche a rivedere i metodi di creazione e diffusione delle proprie opere originali. Lo streaming e il live hanno avuto un impatto decisivo anche sul mondo del gaming. I videogiochi e i grandi classici dell'intrattenimento, come la roulette, oggi si giocano live in diretta e in tempo reale. Ma soprattutto in collegamento con ogni angolo del pianeta e con croupier in carne e ossa. L'algoritmo viene sostituito da un banco "umano" ripreso in diretta da una serie di telecamere e i giocatori possono interagire con lui tramite chat o, nelle piattaforme più avanzate, anche tramite visori per la realtà virtuale. Un'esperienza di gioco sempre più immersiva e coinvolgente. Le trasmissioni in diretta non hanno cambiato soltanto il modo in cui guardiamo la tv, ascoltiamo la musica oppure giochiamo online. Hanno avuto un impatto notevole anche sul nostro modo di approcciarci alla realtà e di porci sulla "piazza" virtuale di internet. Negli anni '80 esisteva un programma Rai che si chiamava "Il bello della diretta", un titolo che si è trasformato presto in un'espressione di uso comune. É stata una delle prime prove di trasmissione live senza playback e senza registrazioni e rappresentava un'eccezione a format preconfezionati e delineati in ogni minimo dettaglio. Oggi la prospettiva si è ribaltata. La diretta è diventato lo standard a cui tutti si adeguano e il live streaming è la normalità. Anzi. Viene addirittura percepito come l'unica trasmissione "vera" che non è possibile manipolare. Lo dimostrano alcune interessanti ricerche relative ai consumi internet delle persone. I dati confermano che le dirette e le piattaforme di video streaming stanno continuando a crescere nei numeri, a dispetto dei social network che molti iscritti stanno iniziando ad abbandonare. Probabilmente è proprio per questo motivo che social come Facebook e Instagram hanno deciso di aprire uno spazio dedicato proprio alle dirette. Se approfondiamo, però, notiamo che lo spazio per la spontaneità e l'improvvisazione potrebbe essere minore di quello che crediamo. Chi decide di fare una diretta streaming solitamente si presenta preparato, con un canovaccio o con una scaletta da seguire. E se a esso aggiungiamo le possibilità che la tecnologia ci offre come i filtri, gli effetti audio e video capiamo che anche qui ci sono dietro lavoro e programmazione. Riassumendo possiamo affermare che la possibilità di fruire di contenuti in tempo reale e quella di diventare creatori in prima persona di dirette ha avuto un impatto notevole sul nostro modo di pensare. Da un lato siamo sempre più alla ricerca della verità senza intermediazioni. Dall'altro siamo noi stessi a cercare di far parte di questa verità trasmettendo live le nostre esperienze di vita quotidiana.

Radio GLOBO

IL PARCO DIVERTIMENTI
DEL CINEMA E DELLA TV

CINECITTÀ World

ROMA - CASTEL ROMANO

Green Power®
generators