CPS
CENTRO PRODUZIONE SERVIZI

ITALIA SERA

www.italiasera.it

GTV AUDIOVISIVI srl

• Italia sera - Quotidiano d'Informazione • Editore: Giornalisti & Poligrafici Associati soc. coop - Sede Legale: via Gustavo Bianchi, 11 - 00153 Roma • Impresa beneficiaria, per questa testata, dei contributi di cui alla legge n. 250/90 e successive modifiche ed integrazioni
• Registrato al Tribunale di Roma numero 474/93 del 28.10.1993 • Direttore responsabile: Matteo Acitelli • Redazione: via G. Bianchi, 11 - 00153 Roma • Stampa: C.S.R. Roma - via G. Bianchi, 11 - 00153 Roma • Spedizioni in Abbonamento Postale articolo 1 comma 1 L. 46/04, DCB Roma

Anno XXVIII numero 56
Martedì 22 Marzo 2022
Santa Lea di Roma • € 0,30

Anzio: terremoto politico nel comune

a pagina 5

Italia, Verratti: "Non possiamo rimanere ancora fuori dal Mondiale"

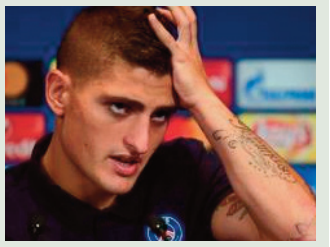

a pagina 6

Roma: Mourinho sempre più al centro del progetto

a pagina 6

Iil ministero degli Esteri russo replica alle offese di Biden contro Putin

"Le relazioni fra Russia e Usa sul punto di rottura"

"Tali dichiarazioni del presidente americano, indegne di uno statista di così alto rango, hanno messo le relazioni russo-americane sull'orlo della rottura". Attraverso una missiva consegnata nelle mani dell'ambasciatore degli Stati Uniti a Mosca, John Sullivan, oggi il ministero degli Esteri russo, ha replicato ai commenti "offensivi" del presidente degli Stati Uniti

Biden nei confronti di Putin, che stanno spingendo le relazioni russo-americane sul punto "di rottura". Come molti di noi hanno avuto modo di leggere, in più occasioni la scorsa settimana, il presidente americano ha definito Putin un "criminale di guerra", un "dittatore assassino" e, in una circostanza pesino un "delinquente puro".

a pagina 2

Il discorso di Zelensky alla Camera: "Immaginate Genova come Mariupol"

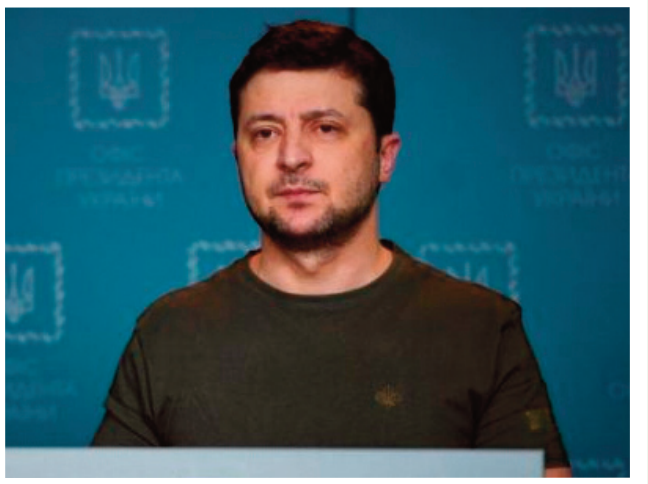

a pagina 3

Kluge (Oms): "Quattro modi per uscire dalla pandemia"

a pagina 4

"Unità bielorusse pronte ad entrare in Ucraina"

Stando alla Cnn, le truppe di Minsk sarebbero già pronte a varcare i confini ucraini

"Putin ha bisogno di sostegno, qualsiasi cosa è di aiuto", ha rilanciato stamane la Cnn, riportando quanto appreso da una fonte Nato, secondo cui, per tali motivi, la Bielorussia potrebbe "presto unirsi alla Russia nella guerra contro l'Ucraina". Un'eventualità confermata anche dalle linee dell'opposizione interna alla Bielorussia, che hanno riferito di diverse unità di combattimento di Minsk che, in pochissimo giorni, sarebbero pronte ad andare a rinfoltire la pre-

senza russa in Ucraina. Una 'mossa' assolutamente infelice perché di fatto (benché la Bielorussia sia comunque 'roba di Putin'), sta a significare l'allargamento del conflitto, con la scesa in campo di un altro paese, insomma, se vero, niente di buono. Stando sempre da quanto la Cnn avrebbe appreso dall'Alleanza, per l'occasione il governo bielorusso sta appositamente "preparando un ambiente per giustificare l'attacco all'Ucraina".

a pagina 3

Peskov: "Le affermazioni di Biden contro Putin sono inaccettabili ed "imperdonabili"

"Russia e Usa sul punto di rottura"

Sullivan: "Il governo russo deve permettere l'accesso a tutti i cittadini americani"

Affermazioni immediatamente bollate dal Cremlino che, attraverso il portavoce, Dmitry Peskov, ha replicato definendo le affermazioni di Biden "inaccettabili" ed "imperdonabili". Dunque, convocato al ministero moscovita, Sullivan è stato 'avvertito' che tali ostilità nei confronti della Russia sono state "risolutamente e fermamente respinte". Fra l'altro, il mistero russo ha anche chiesto all'ambasciatore di "garantire condizioni di lavoro normali per le missioni diplomatiche russe negli Stati Uniti". Dal canto suo Sullivan ha replicato chiedendo a sua volta "che il governo russo segua la legge internazionale e la fondamentale decenza umana permettendo l'accesso consolare a tutti i cittadini americani detenuti in Russia, anche quelli in custodia cautelare". L'ambasciatore Usa ha poi rimarcato attraverso un tweet, di aver "ripetutamente chiesto l'accesso consolare a tutti i cittadini americani detenuti, e che questo è stato costantemente e impropriamente negato per mesi: questo è completamente inaccettabile". Infatti pochi giorni fa ai funzionari dell'ambasciata americana in Russia, è stato negata la possibilità di poter incontrare Brittney Griner, campionessa di basket chiamata a giocare nella serie cadetta russa, però arrestata il mese scorso alla dogana moscovita in quanto, nel suo bagaglio, è stata rinvenuta una ricarica di olio di hashish per la sigaretta elettronica. Ma non solo, oggi in Russia fra i detenuti Usa, vi sono anche gli ex marine Paul Whelan e Trevor Reed. Come ha spiegato Jalina Porter, portavoce del dipartimento di Stato, malgrado l'ambasciata continui "a fare pressioni, senza successo, per avere l'accesso consolare a tutti i detenuti, compresa la signora Griner", sottolineando inoltre "la "profonda preoccupazione per l'impossibilità di incontrare i cittadini americani detenuti in Russia". Nel frattempo Viacheslav Volodin, presidente della camera bassa del Parlamento russo (la Duma), si è rivolto al Congresso Usa affinché dia l'avvio alla procedura di impeachment nei confronti di Biden, perché "Le armi inviate a Kiev arrivano in mano a battaglioni neonazisti, come quello di Azov". Quindi "Il Congresso degli Stati Uniti deve porre fine al doppio standard e far sì che Biden renda conto di quanto fatto. Se gli Usa sono uno stato costituzionale, non c'è altra scelta". Volodin ha poi dichiarato ai media, e scritto su Telegram, che "E' una questione da tribunale dell'Aja".

La replica del ministro Sergei Ryabkov: "La Russia non ha né armi chimiche né biologiche. Le accuse di Washington sono solo insinuazione o maligne"

Biden attacca: "Putin è con le spalle al muro, c'è il rischio armi chimiche"

"Vladimir Putin è con le spalle al muro", la 'resistenza ucraina si starebbe rivelando molto efficace, e questo potrebbe portarlo alla scellerata idea di fare uso di armi chimiche e biologiche. Ne è convinto il presidente americano Joe Biden, secondo cui Mosca starebbe preparando "operazioni sotto falsa bandiera" per creare nuovi pretesti. Mosca sostiene che l'Ucraina abbia armi chimiche e biologiche, è un chiaro segno che sta considerando di usarle entrambe". In realtà nelle affermazioni del capo della Casa Bianca, qualcosa di vero c'è, non a caso, dopo ferocissimi combattimenti, le truppe di Mosca sono state respinte dalla città di Makarivb (che dista circa 60 chilometri ad ovest di Kiev), dove si combatte metro dopo metro. Notizia diramata dallo Stato maggiore delle Forze armate ucraine, che avrebbe affermato, "in direzione di Mikolaiv, come esito del nostro contrattacco, il nemico si è visto costretto a ritirarsi al confine. Grazie alle azioni eroiche dei nostri difensori, è stata issata la bandiera nazionale ucraina sulla città di Makariv". Oggi intanto Sergei Ryabkov, ministro russo, ha tenuto rigidamente a smentire come queste siano soltanto "insinuazione o maligne" in quanto, ha ribadito, "La Russia non ha né armi chimiche né biologiche e le accuse di Washington", Inoltre ha aggiunto ancora "Gli Usa debbono cessare subito le minacce contro Mosca e le forniture di armi all'Ucraina. Infine, mentre la qualità dei rapporti fra Russia ed Ucraina tendono – seppure a piccoli passi – ad avvicinare l'una all'altra, per quel che riguarda invece i rapporti tra Washington e Mosca, sono decisamente "al ribasso per colpa degli Stati Uniti", ha aggiunto. "Porsi la domanda su cosa sia necessario fare per preservare le relazioni è certamente giusto".

SEGIMM s.r.l.
SERVIZIO GESTIONE IMMOBILI E IMPIANTI

Le truppe di Minsk sarebbero già pronte a varcare i confini ucraini

Cnn: "Unità bielorusse pronte"

Tuttavia dal Pentagono, che 'monitora' costantemente la situazione generale, è stata affermato che non c'è "nessuna indicazione che i bielorussi si preparano ad entrare in Ucraina o che hanno fatto accordi in questo senso". Sempre dalla Nato, l'impressione è che in ogni caso sarà Mosca a decidere se i bielorussi 'dovranno' intervenire o meno: "Non si tratta di quello che vuole Lukashenko (nella foto è accanto a Putin), la domanda è se Putin vuole un altro Paese instabile nelle regione, perché la guerra destabilizzerebbe la Bielorussia". In ogni caso, hanno poi aggiunto, il ruolo che potrebbe essere affidato alle unità di Minsk sarebbe 'soltanto' quello eventualmente di bloccare gli aiuti militari che, dal confine occidentale, arrivano a Kiev.

"L'Ucraina è il cancello per l'esercito russo, loro vogliono entrare in Europa"

Il discorso di Zelensky alla Camera

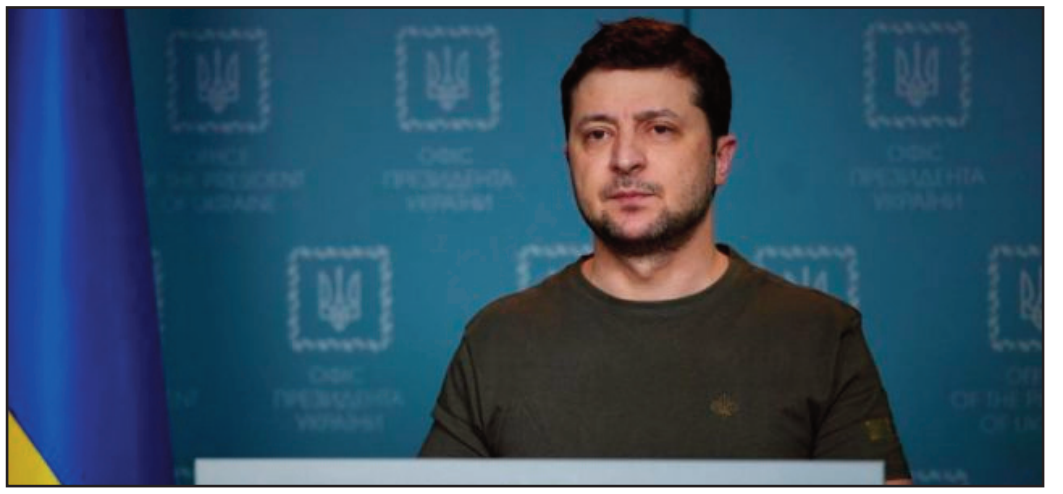

"Immaginate Genova come Mariuopl". Così il presidente ucraino Zelensky, con un discorso di circa 15 minuti, ha parlato al Parlamento italiano a Camere unite. Le sue parole sono state accolte da un lungo applauso: "Il nostro popolo è diventato l'esercito. Immaginate Mauriupol come una Genova completamente bruciata", ha detto Zelensky. "Come una città da cui scappano le persone per raggiungere i pullman per stare al sicuro. Il prezzo della guerra è questo: 117 bambini uccisi. Non accogliete i russi in vacanza in Italia, inasprite le sanzioni", ha aggiunto il presidente ucraino. Che, con le sue parole, evoca le immagini delle crudeltà perpetrate dai russi. "Ho visto il male che porta il nemico – ha detto – quanta devastazione lascia a quanto spargimento di sangue. L'obiettivo dei russi è l'Europa, influenzare le vostre vite, avere il controllo sulla vostra politica e la distruzione dei vostri valori. L'Ucraina è il cancello per l'esercito russo, loro vogliono entrare in Europa ma la barbarie non deve entrare". "A Kiev i russi torturano, violentano, rapiscono bambini, distruggono e con i camion portano via i nostri beni – ha detto Zelensky – L'ultima volta in Europa è stato fatto dai nazisti. L'esercito russo è riuscito a minare anche il mare vicino ai nostri porti: questo è un pericolo anche per i Paesi vicini. Una settimana fa ho parlato ad un incontro a Firenze, ho chiesto a tutti gli italiani di ricordare il numero 79, che era il numero di bambini uccisi. Ora purtroppo sono saliti a 117, a causa del procrastinarsi della guerra. Con la pressione russa ci sono migliaia di feriti, centinaia di migliaia di vite distrutte, di case abbandonate, i morti nelle fosse comuni e nei parchi". Ha concluso "Gli ucraini sono stati vicini a voi durante la pandemia, noi abbiamo inviato medici e gli italiani ci hanno aiutati durante l'alluvione. Noi apprezziamo moltissimo ma l'invasione dura da 27 giorni, quasi un mese: abbiamo bisogno di altre sanzioni, altre pressioni".

Il presidente del Consiglio Mario Draghi: "L'Italia è al fianco dell'Ucraina"

"L'Ucraina difende la nostra pace"

Il presidente ucraino Zelensky, intervenuto in videoconferenza, ha parlato al Parlamento italiano per circa 15 minuti. "immaginate Genova come Mariuopol", quindi distrutta. Ha detto Zelensky. Al quale, poco dopo, ha risposto il premier italiano Mario Draghi: "Oggi l'Ucraina non difende solo se stessa ma la nostra pace, libertà e sicurezza". Ha aggiunto il presidente del Consiglio: "L'Italia è al fianco dell'Ucraina. L'Italia vuole l'Ucraina nell'Unione europea. Vogliamo disegnare un percorso di maggiore vicinanza dell'Ucraina all'Europa: è un processo lungo fatto di riforme necessarie. L'Italia è a fianco dell'Ucraina in questo processo". Sulle Sanzioni alla Russia Draghi ha detto: "In Italia abbiamo congelato beni per oltre 800 milioni di euro agli oligarchi russi. Quando l'orrore e la violenza sembrano avere il sopravvento proprio allora dobbiamo difendere i diritti umani e civili, i valori democratici; a chi scappa dalla guerra dobbiamo offrire accoglienza. Di fronte ai massacri dobbiamo rispondere con gli aiuti, anche militari, alla resistenza". Ha concluso il premier: "Abbiamo stanziato nuovi fondi: vogliamo aiutare i rifugiati non solo ad avere una casa ma anche un lavoro per integrarsi".

Ha detto che sta facendo tutto il possibile per la fine della guerra

La telefonata del Papa a Zelensky

Poco prima che intervenisse in video-collegamento con il Parlamento italiano, stamane il presidente ucraino Volodymyr Zelensky, ha ricevuto una telefonata da Papa Francesco. A riferirlo è stato Andrii Yurash, ambasciatore di Kiev presso la Santa Sede, rivelando che il presidente ucraino ha colto l'occasione per invitare il Pontefice a recarsi in Ucraina. Come ha poi scritto Yurash su Twitter, "Nuovo visibile gesto di sostegno da parte di papa Francesco. Solo pochi minuti fa il Santo Padre ha chiamato il presidente Zelensky e ha avuto un colloquio molto promettente. Il Papa ha detto che sta pregando e facendo tutto il possibile per la fine della guerra. Zelensky ha ripetuto che Sua Santità è l'ospite più atteso in Ucraina". Nel corso del suo intervento alle Camere, poco dopo, il presidente ucraino ha annunciato: "Oggi ho parlato con Sua Santità Papa Francesco, e lui ha detto parole molte importanti. Capisco che voi desiderate la pace, capisco che dovete difendervi, i militari difendono, le persone civili difendono la propria patria, ognuno la difende. E io ho risposto: il nostro popolo è diventato l'esercito, quando ha visto che male porta con sé il nemico". Anche la Santa Sede, attraverso un comunicato, ha confermato il colloquio telefonico tra Bergoglio e Zelensky, mantenendo però fitto riserbo sul contenuto della conversazione.

Il presidente: "L'Ucraina non potrà mai accettare un ultimatum della Russia. dovremo essere tutti morti, solo così potremo rispettarlo"

Zelensky invita i suoi a combattere e lancia l'iniziativa di un referendum nel paese

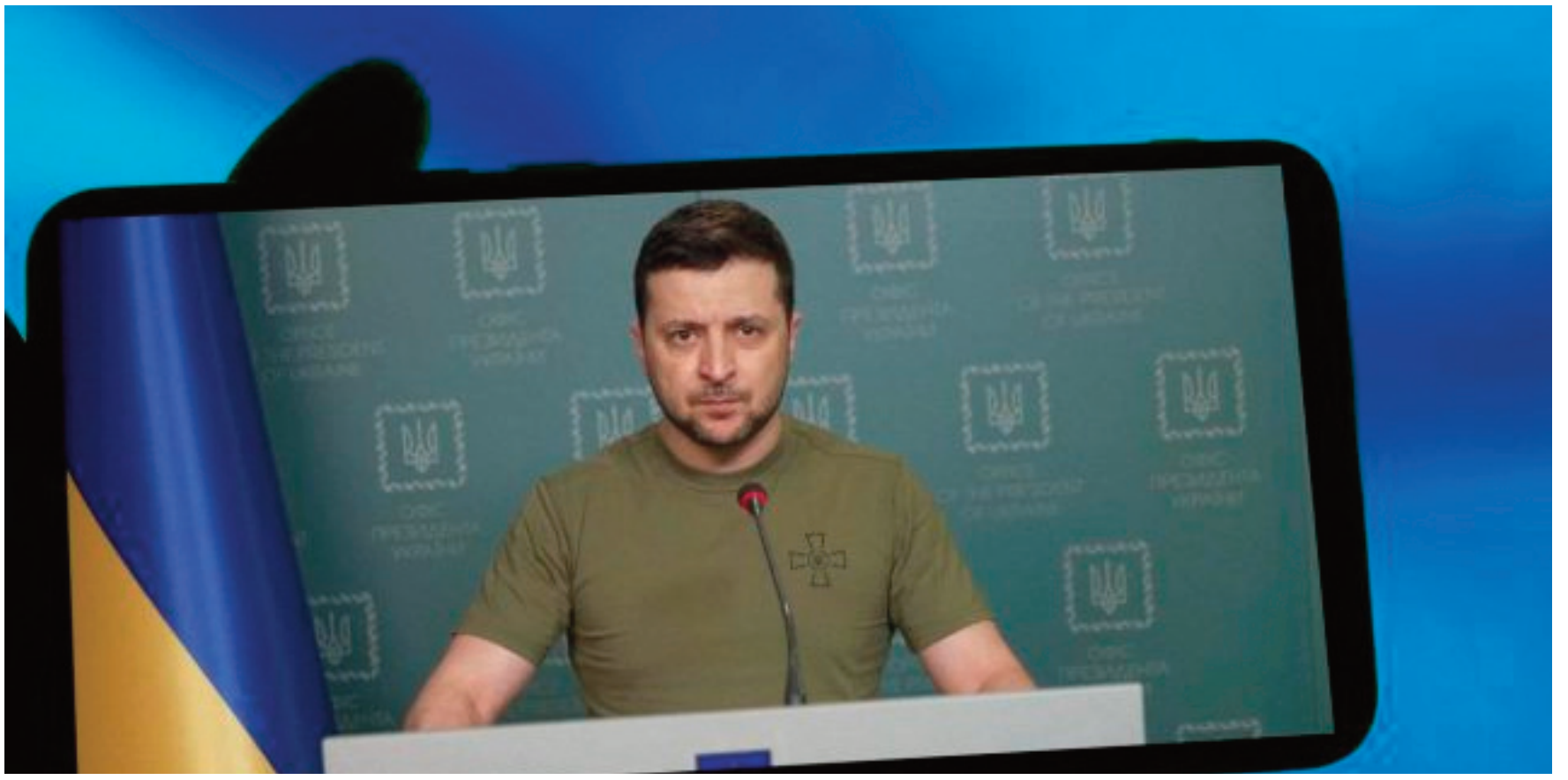

La situazione fra Russia ed Ucraina vede contrapposti due distinte ragioni ma, per certi versi, ugualmente 'imponderabili' rispetto all'evidenza dei fatti. Da una parte infatti c'è Putin con i suoi metodi brutali e repressivi che punta prepotentemente il compasso su Kiev per rilanciare un'immagine di super potenza, pronta a tutto pur di far valere le sue ragioni mentre, dall'altra, ecco Zelensky il quale, pur avendo ragione da vendere eccede però nella sua campagna di persuasione nei confronti dell'Occidente, continuando a spronare i suoi alle armi, ben sapendo che Mosca – Dio mai volesse – è in grado di polverizzare l'intero paese con un solo missile. Eppure il presidente ucraino, lavorando sugli enormi 'sensi di colpa' che pesano sull'Europa come un macigno (la questione è infatti 'figlia' dei fatti del 2014) e, soprattutto dell'Onu – ormai inutile – che, a suo tempo, avrebbe dovuto schierare i caschi blu ai confini con il Dombass, qualcosa è già uscito ad ottenere: armi (anche dall'Italia, che ha tecnicamente 'tradito' i dettami della sua Costituzione), aiuti e la quasi certezza di riuscire ad entrare nella Ue. Ma non basta, Zelensky alza ogni giorno di più la posta, accusando tra le righe l'Occidente di avere enormi responsabilità rispetto a ciò che ne sarà dell'Ucraina. Dunque, ha rilanciato oggi il presidente ucraino, che rispetto ai temi che compaiono all'interno della bozza di accordo di pace con la Russia, occorrerà addirittura un referendum interno al suo paese. Nello specifico Zelensky vuol ragionare sulle garanzie di sicurezza, sullo status delle due Repubbliche separatiste (Luhansk e Donetsk) e, addirittura, anche della Crimea. Intervistato da alcune emittenti britanniche e ceche, Zelensky avrebbe anche affermato –sbagliando, perché non vi sono assolutamente i presupposti – che la Nato non vuole far entrare l'Ucraina perché ha paura della Russia, "allora bisogna darci altre garanzie di sicurezza. Ci sono membri della Nato che vogliono essere garanti della sicurezza, questo non ci dà il 100% di un Paese membro della Nato… ma penso sia un compromesso normale". Quindi, a queste questioni di sicurezza, dovrebbero di fatto seguire anche delle modifiche sia della costituzione che di diverse leggi ucraine, in quanto l'idea di essere annoverata nella Nato è una colonna portante della Costituzione ucraina. "L'ho spiegato ai gruppi di negoziatori – ha rivelato il presidente – quando si parla di questi emendamenti, che possono essere storici, dovremo indire un referendum. La gente dovrà dire la sua su certi formati di compromesso. E questo sarà, ed è, parte della conversazione e le intese con la Russia". Ad ogni modo, ha rimarcato ancora, rispetto all'ultimatum lanciato da Mosca, "Nella guerra l'Ucraina non potrà mai accettare un ultimatum della Russia. Dovremo essere tutti morti, solo così potremo rispettare l'ultimatum per Kharkiv, Mariupol o Kiev". Infine, tanto per rimarcare il suo temperamento, attraverso un videomessaggio postato sul suo canale Telegram, nel pomeriggio Zelensky ha nuovamente lanciato "un appello a tutti gli ucraini, ovunque siate. Fate di tutto per proteggere il nostro Stato, per salvare la nostra gente. Combattete e aiutate. Inseguite questi schiavi, inseguite gli occupanti. Siamo tutti con l'Ucraina libera e pacifica che amiamo così tanto".

Olena Zelenska, la moglie di Zelensky, lotta per i bambini ucraini

"Non li lasceremo morire dai russi"

In Ucraina la resa non è prevista. A nessun livello. Sono tutti i in prima fila per difendere la libertà del proprio paese. Dai soldati ai civili arruolati. Fino ad arrivare ai ministri al presidente Zelesnky. E a sua moglie. Olena Zelenska, che da quando è iniziata l'invasione russa lavora per portare in salvo i bambini ucraini, soprattutto quelli malati di cancro. Lo ha raccontato in un'intervista rilasciata al quotidiano Le Parisien: "Non lasceremo che il nemico uccida i nostri figli. Come mi sento? Come un essere umano che ha una guerra in casa". E lei, come tanti, sta lottando per salvare il salvabile. La priorità sono quei bambini che lottavano con la morte già prima dell'arrivo delle bombe. Olena Zelenska racconta così quello che sta facendo: "Quando è diventato chiaro che diventava impossibile trattare i bambini malati di cancro nei rifugi anti bombe, abbiamo immediatamente cercato una soluzione per trasferirli all'estero. Alcuni resteranno in Polonia, altri vengono diretti in Francia, in Italia, in Germania, negli Stati Uniti, in Canada". "I bambini non vengono separati dai propri cari – spiega la moglie di Zelensky – E' un elemento importante del progetto. Altro principio chiave è che "vengono assistiti gratuitamente. Il cancro è una guerra personale per ogni famiglia coinvolta. Ora devono battersi su due fronti: con la malattia e con il contesto militare. E' una prova estremamente complessa, aggiunge citando il caso di Anya, 12 anni, di Kiev, che aveva solo pochi cicli di chemioterapia prima della fine del suo trattamento. La guerra le avrebbe impedito questa vittoria? Mai. Non possiamo permetterlo", conclude.

Parenti
ASCENSORI & IMPIANTI
DAL 1955, UN ALTRO LIVELLO

Le parole di Hans Kluge, direttore dell'Ufficio regionale dell'Oms

"Quattro modi per uscire dalla pandemia"

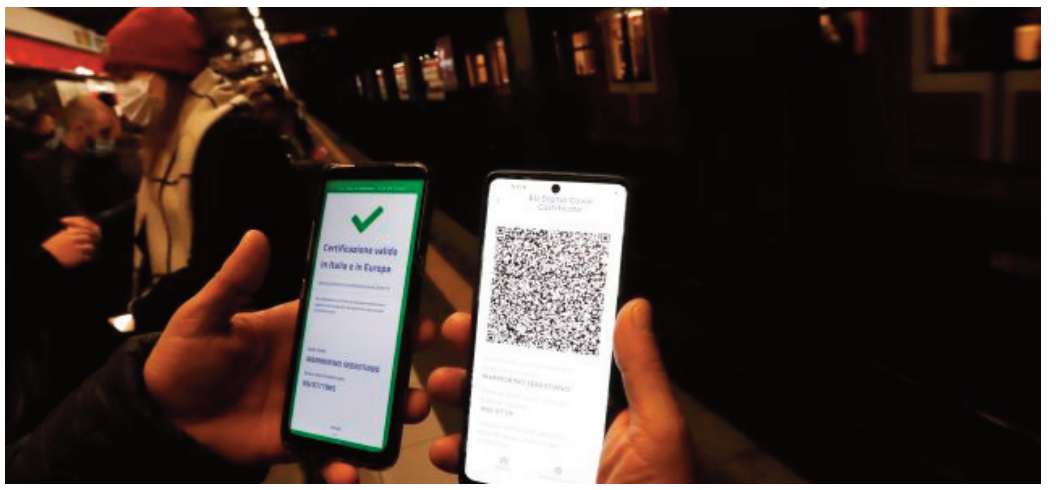

La pandemia non è ancora un lontano ricordo. E' tornata a fare capolino in modo prepotente mentre eravamo concentrata a capire cosa stesse succedendo in Ucraina, Nel frattempo i contagi sono risaliti e ora la curva costringe a fare i conti con quella che già viene definita una nuova ondata. Meno pericolosa secondo molti esperti, ma non per questo da sottovalutare. Nel corso di una conferenza stampa che si è svolta in Moldavia per discutere dell'arrivo nel paese dei profughi ucraini, Hans Kluge, direttore dell'Ufficio regionale dell'Organizzazione mondiale della sanità (Oms) per l'Europa ha affermato che "dovremo convivere con Covid-19 per un certo tempo, ma questo non significa che non possiamo uscire dalla pandemia. Credo che si debba distinguere". Secondo Kluge "abbiamo la possibilità di uscire dalla pandemia se i Paesi fanno 4 cose: prima di tutto se proteggono i vulnerabili, gli anziani e le persone con malattie; in secondo luogo tutti i Paesi devono rafforzare i loro sistemi di sorveglianza e sequenziamento per poter velocemente intercettare varianti o anche nuovi virus". E ancora: "Terzo punto è che i Paesi devono avere accesso ai nuovi antivirali, perché se diamo i nuovi antivirali alle persone con sintomi prima possibile riduciamo drasticamente gravità della malattia, ricoveri e morte; infine il quarto punto è occuparsi del carico del post Covid o Long Covid, perché il 15% dei pazienti che hanno avuto la malattia hanno ancora sintomi 12 settimane più tardi", ha concluso.

Dimissioni per cinque consiglieri comunali e l'assessore Laura Nolfi

Anzio: terremoto politico nel comune

Dopo il blitz anti 'Ndrangheta, ora il terremoto politico. Non c'è pace ad Anzio. 5 consiglieri comunali hanno presentato le dimissioni. Flavio Vasoli, Giuseppina Piccolo e Stefania Amaducci di Progetto Anzio e di Cinzia Galasso e Roberto Camilli di Fratelli d'Italia. Così, come anche l'assessore di FdI Laura Nolfi che ha annunciato una conferenza stampa. "Qualche mese fa, con la nascita del gruppo consiliare "Progetto Anzio" ci eravamo posti l'obiettivo di dare il nostro contributo costruttivo, di idee e proposte, nel pieno interesse della collettività, nonostante non ci riconoscessimo più con l'agire politico dell'attuale amministrazione comunale – si legge nella nota –. Abbiamo deciso di presentare le nostre dimissioni da consiglieri comunali: la nostra scelta oltre ad essere l'ultima tappa di questo percorso è un atto doveroso per la Città. Nonostante condividiamo l'utilità della commissione d'accesso per fare chiarezza e confidiamo nel lavoro della magistratura, siamo consapevoli dell'immobilismo politico che ne consegue." "Non siamo persone che vogliono tenersi una poltrona", continuano. "I cittadini hanno bisogno di risposte concrete. Se non possiamo portare avanti le nostre istanze è meglio andare a casa." In tal senso i consiglieri annunciano l'idea costruire un nuovo progetto politico, un programma d'azione, una visione di una città vicina, dicono, "alle reali esigenze della nostra comunità".

Il titolare dello Stabilimento La Scialuppa si è tuffato in mare per fermare la donna

Anzio, tenta il suicidio in mare: salvata

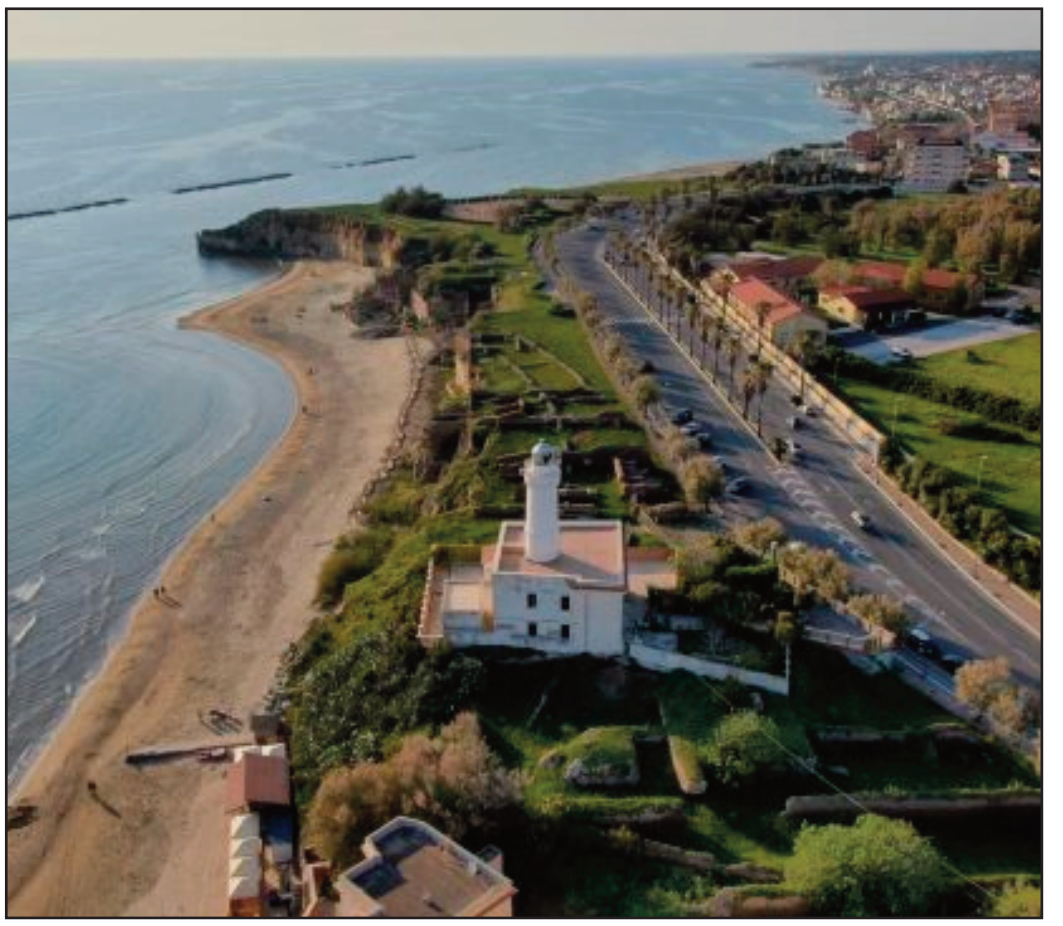

Una donna di circa 50 anni, ha tentato compiere un gesto estremo ad Anzio ma è stata salvata. La donna si è buttata in mare, completamente vestita, all'altezza dello Stabilimento La Scialuppa. Il titolare, che l'ha vista in lontananza, ha capito subito quello che stava accadendo ed ha avvertito il 112 e, mentre la volante del Commissariato arrivava sul posto a forte velocità, si è tuffato in mare per fermare la donna. L'uomo è riuscito a riportare la donna a riva proprio mentre sopraggiungeva il personale di polizia che ha aiutato il cittadino eroe a metterla in salvo. La donna è stata quindi soccorsa con un mezzo del 118 e portata d'urgenza all'Ospedale dei Castelli dove verrà assistita sia da un punto di vista fisico che psicologico.

Cinque anni di reclusione per il 64enne della Repubblica Ceca Ivan Holanek

Palpeggia alla fermata del bus: condannato

Accusato di violenza sessuale nei confronti di una giovane alla fermata degli autobus, in via Duca del Mare a Latina: il 64enne Ivan Holanek, originario della Repubblica Ceca, è stato condannato dal giudice per l'udienza preliminare del Tribunale di Latina, Giuseppe Cario, a cinque anni di reclusione. I fatti risalgono al 15 settembre scorso. L'imputato, senza fissa dimora, si sarebbe avvicinato a una studentessa e, dopo aver iniziato ad accarezzarla, avrebbe cercato di palpeggiarla, per poi, davanti alla reazione della vittima, scaraventarla a terra. Scattato l'allarme, lo straniero venne arrestato dalla squadra volante della questura ed emerse che, il giorno precedente, il 64enne davanti alla studentessa si sarebbe anche sbottonato i pantaloni, ma che quest'ultima era riuscita ad allontanarsi. Il pubblico ministero Simona Gentile ha chiesto per l'imputato una condanna a tre anni e quattro mesi di reclusione. Il giudice Cario ha però ritenuto opportuna una pena più pesante.

Lavoratori in piazza per protestare contro la chiusura dello stabilimento

Leonardo: manifestazione a Pomezia

Manifestazione odierna per protestare contro la chiusura dello stabilimento Leonardo, a Pomezia. I sindacati criticano fortemente la scelta di chiudere in un comunicato: "Un' azienda in espansione che progetta milioni di investimenti nei prossimi anni sceglie di abbandonare il territorio di Pomezia con motivazioni che appaiono discutibili e contraddittorie. Leonardo è una realtà storica a Pomezia, presente fin dagli anni Sessanta, anche in virtù della contiguità con l'aereoporto di Pratica di Mare, e intorno alla quale si è sviluppato un indotto importante che rischia di scomparire. La chiusura dello stabilimento comporterebbe una perdita per il territorio tanto più inaccettabile da parte di un'azienda a partecipazione pubblica che non può essere insensibile alle esigenze di sviluppo locale. E questo è il momento di rilanciare il distretto produttivo di Pomezia sfruttandone appieno le potenzialità, tra cui la posizione strategica alle porte di Roma, la vicinanza agli aereoporti militari – Pratica di Mare- e civili – Ciampino e Fiumicino- ed al polo logistico di Santa Palomba, utilizzando anche le opportunità offerte dal PNRR.

"Non possiamo permetterci di rimanere ancora fuori dal Mondiale"

Italia: le dichiarazioni di Verratti

La Svezia è un brutto ricordo che rimane lì, non va via. Verratti c'era quando l'Italia ha mancato la qualificazione al Mondiale. C'era però anche quando è salita sul tetto d'Europa, solo pochi anni dopo. L'eliminazione con la Svezia deve rimanere un brutto ricordo, non può tornare a fare capolino. Il centrocampista del Psg, intervenuto in conferenza stampa, ribadisce il concetto: "Il ricordo della Svezia? I momenti difficili nella vita rimangono sempre, poi certe sconfitte ti insegnano a dare qualcosa in più. Dipende tutto da noi, ma sono sicuro faremo una grande partita. Siamo abituati a giocare con la pressione, è un momento importantissimo e non possiamo permetterci di restare ancora fuori dal Mondiale. Anche gli altri sono nella stessa situazione, faranno la partita della vita e noi lo stesso. Poi faremo i conti alla fine. Il nostro compito e il nostro dovere è dare tutto per questa partita, senza avere rimpianti". Sulla prossima sfida con la Macedonia del Nord che vale il passaggio al Mondiale in Qatar, Verratti ha detto: "Ci aspettano due partite importantissime, ma bisogna essere fiduciosi e pensare solo al campo. Dobbiamo giocare con entusiasmo, allegria, aiutandoci l'uno con l'altro per vincere queste due partite. La prima partita è la più importante, sarà difficile, contro una squadra che ha meritato di essere qui. Anche all'Europeo erano partite importanti e con la voglia siamo andati lontano. Dobbiamo seguire questa strada", ha aggiunto il regista azzurro. Il gruppo è unito e pronto al doppio impegno che vale una stagione, assicura il centrocampista: "Gruppo con poco entusiasmo? Non penso sia così, il ricordo della vittoria di questa estate ci fa stare bene. Quando rientri qui ti dimentichi del club, perché sappiamo che dobbiamo fare qualcosa di importante. Tutti i cattivi pensieri bisogna lasciarseli fuori, abbiamo un grande dovere di portare l'Italia dove merita. Sarà difficile, ma ce la metteremo tutta. Sbloccare la partita subito sarebbe un grande vantaggio, ma dobbiamo stare tranquilli e cercare il passaggio in profondità. Ne stiamo già parlando, sappiamo cosa fare in campo. Siamo una squadra difficile da battere".

Lo Special One incassa gli elogi dopo la vittoria nella stracittadina

Roma: Mourinho al centro del progetto

Sempre più al centro del progetto Roma, lo special One Josè Mourinho ha ancora una volta dato modo, ai suoi detrattori, di fare i conti con i dati concreti di un ennesimo progetto tecnico, tattico e comportamentale tramite cui sta, di fatto, trasformando i giallorossi. La Roma vista nel derby contro la Lazio è parsa la squadra più Mourinhana possibile. Non solo ripartenze, linee serrate e attente, ma anche abnegazione di gruppo e coesione, grinta e concentrazione. Certo, l'atmosfera della stracittadina e l'importanza innata del match in sè fanno la differenza, ma molte volte hanno semmai giocato un ruolo negativo e cruciale per i capitolini. Non questa volta. La sensazione è che abbia pesato, appunto, proprio la capacità, a distanza di qualche mese, di riuscire da parte di Mourinho a entrare nella testa dei suoi giocatori. Non solo. Anche dell'ambiente. Che si trattasse di qualche cosa di straordinariamente unico nel panorama storico della Roma lo si era capito fin da Maggio, nell'atto della ufficializzazione del suo clamoroso e per molti impossibile ingaggio. Ma la Roma, con Mou, ha fatto fin da allora un salto da gigante nell'alveo, se non altro, delle aspettative. Sa di avere un gigante in panchina. Quel che appare chiaro oggi è come il portoghese stia riuscendo ad 'allenare' anche tutto ciò che ruota intorno alla Roma, vale a dire tifosi, piazza, perfino le radio. Spostando le attenzioni, a volte accerchiandosi, a volte difendendo i suoi, a volte mettendoli alla berlina,. Nel derby, il gesto emblematico. intorno alla mezzora del primo tempo quando i suoi erano in vantaggio per 3-0, di fronte agli Olè dagli spalti, Mou ha vistosamente zittito i 'suoi supporters', invitandoli a smetterla, e anche i suoi giocatori, invitandoli a concentrarsi e a rispettare l'avversario. Un unicum in un panorama denso di sfottò e rivalità come il derby. Saper gestire le emozioni, facendone energia positiva, saper gestire la testa. e in tal senso anche i tifosi devono farlo. Come ribadito dal tecnico a fine gara. Bene vincere il derby, ma non finisce tutto con derby. Non è una partita come le altre, ma nemmeno l'unica. La crescita passa da lì, verrebbe da dire.

Il debutto de L'Isola dei Fmosi contro il finale di Vostro Onore

Ascolti tv: chi ha vinto in prime time?

Anche ieri è stata bagarre sui dati di ascolto. Ebbene, come sono i dati ufficiali relativi agli ascolti e dello share? Chi ha vinto ieri sera la gara dei programmi tv? Come saranno andati i dati del 21 marzo per i principali canali televisivi italiani? Andiamo a scoprire i risultati con i dati di ascolto e share che riguardano tutte le fasce e a tutti i programmi televisivi della giornata di ieri. Per ogni fascia oraria, esordendo dalla più combattuta, e dunque il prime time, senza dimenticare l'access e il preserale e le altre, come la seconda serata, ecco cosa è accaduto il 21 marzo 2022 quali sono le analisi sui dati di share. Quali sono state le trasmissioni più viste per ogni fascia, in base allo share, per quanto riguarda ieri ? Cosa veniva proposto ieri in prima serata? La battaglia fra Rai e Mediaset è stata avvincente: chi potrà gioire per gli ascolti del prime time? E per quanto riguarda le altre fasce, chi sorriderà? Come riportato su davidemaggio.it questi sono gli esiti degli ascolti della prima serata di ieri. Nella serata di ieri, lunedì

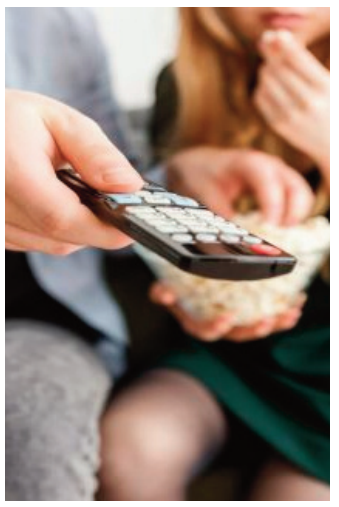

21 marzo 2022, su Rai1 l'ultimo appuntamento con la fiction Vostro Onore ha appassionato 3.683.000 spettatori pari al 17.98%. Su Canale 5 – dalle 21.42 all'1.30 – la prima puntata de L'Isola dei Famosi 16 ha raccolto davanti al video 3.236.000 spettatori pari al 23.25% di share (La Isla Bonita finale: 1.034.000 – 26.82%. Su Rai2 Delitti in Paradiso ha interessato 1.200.000 spettatori pari al 5.12% di share. nel primo episodio, e 938.000 spettatori pari al 5.11%, nel secondo episodio. Su Italia 1 l'ultimo appuntamento con Freedom – Oltre il Confine ha intrattenuto 846.000 spettatori con il 4.22% (presentazione di 20 minuti: 975.000 – 3.98%). Su Rai3 Presa Diretta ha raccolto davanti al video 1.271.000 spettatori pari ad uno share del 5.92% (presentazione di 13 minuti: 1.265.000 – 5.17%). Su Rete4 Quarta Repubblica totalizza un a.m. di 972.000 spettatori con il 5.93% di share. Su La7 la serie Sherlock ha registrato 396.000 spettatori con uno share dell'1.82%, nel primo episodio, e 191.000 spettatori con uno share dell'1.79%; nel secondo episodio. Su Tv8 Revenant segna 316.000 spettatori con l'1.7%. Sul Nove Avamposti – Uomini in prima linea ha raccolto 310.000 spettatori con l'1.4%, nel primo episodio inedito, e 211.000 spettatori con l'1.7%, nel secondo episodio in replica. Su Rai4 L'evocazione – The Conjuring registra 195.000 spettatori con lo 0.9%. Su Iris Training Day ha ottenuto 381.000 spettatori con l'1.81%. Su Rai Premium Perduta nel Vermont segna 348.000 spettatori con l'1.53%. Su Cine34 Belli di Papà raccoglie 269.000 spettatori pari all'1.17%.

Di un soffio il ritorno della Hunziker a Striscia batte Soliti Ignoti

Gli ascolti di access e preserale

Quali sono i dati ufficiali relativi agli ascolti e dello share del 21 marzo per i principali canali tv nelle fasce di ascolto di ieri dell'access prime time e preserale? Andiamo a vedere i risultati con i dati di ascolto e share che riguardano le fasce e tutti i programmi televisivi della giornata di ieri nella fascia dell'Access Prime time e in quella preserale. Ecco cosa è accaduto e quali sono le analisi sui dati di share. Come riportato su davidemaggio.it questi sono gli esiti degli ascolti di ieri. Nel preserale su Rai1 L'Eredità – La Sfida dei 7 ha ottenuto un ascolto medio di 3.339.000 spettatori (20.84%) mentre L'Eredità ha raccolto 5.088.000 spettatori (25.61%). Su Canale 5 Avanti il Primo segna 2.549.000 spettatori (16.66%) mentre Avanti un Altro ha interessato 4.013.000 spettatori (20.66%). Su Rai2 Paradise ha raccolto 341.000 spettatori (1.82%) mentre The Good Doctor ha raccolto 632.000 spettatori (2.79%). Su Italia1 Studio Aperto Mag raccoglie 444.000 spettatori con il 2.5%. CSI Miami ha ottenuto 763.000 spettatori (3.48%). Su Rai3 le news dei TGR

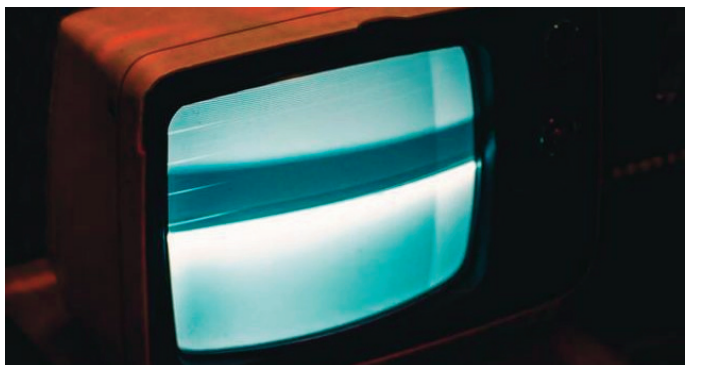

hanno raccolto 2.645.000 spettatori con il 12.59%. Blob segna 1.043.000 spettatori con il 4.52%. Su Rete4 Tempesta d'Amore ha radunato 857.000 individui all'ascolto (3.67%). Su La7 – dalle 17 alle 19.50 – TGLA7 ha informato 567.000 spettatori (share del 3.89%). Su Tv8 Masterchef raccoglie 246.000 spettatori con l'1.2%. Sul Nove Little Big Italy registra 260.000 spettatori con l'1.4%. Nell'access prime time, invece, su Rai1 Soliti Ignoti – Il Ritorno raccoglie 4.758.000 spettatori con il 19.22%. Su Canale 5 Striscia la Notizia registra una media di 4.815.000 spettatori con uno share del 19.47%. Su Rai2 TG2 Post ha ottenuto 1.157.000 spettatori con il 4.65%. Su Italia1 NCIS – Unità Anticrimine ha registrato 1.499.000 spettatori con il 6.06%. Su Rai3 Che Succ3de? raccoglie 1.309.000 spettatori (5.4%). Un Posto al Sole ha appassionato 1.702.000 spettatori (6.82%). Su Rete4 Stasera Italia ha radunato 1.138.000 individui all'ascolto (4.65%), nella prima parte, e 1.183.000 spettatori (4.74%), nella seconda parte. Su La7 Otto e Mezzo ha interessato 1.929.000 spettatori (7.75%). Su Tv8 Guess My Age ha divertito 400.000 spettatori con l'1.6%. Sul Nove il ritorno in prima visione di Deal With It ha raccolto 321.000 spettatori con l'1.3%. Su La5 Uomini e Donne segna 410.000 spettatori con l'1.76% (Finale: 486.000 – 1.93%). Su Real Time Cortesie per gli Ospiti segna 332.000 spettatori e l'1.4%.

Le predizioni del celeberrimo astrologo per la giornata odierna

Oroscopo Paolo Fox di oggi

Andiamo ad indagare con le previsioni di Paolo Fox di oggi 22 marzo 2022. A seguire l'oroscopo con la nostra rielaborazione libera tratta dalle pubblicazioni sul web dell'astrologo.

Ariete Il tuo rendimento sul fronte accademico rimane soddisfacente. Coloro che soffrono di un disturbo mostreranno una rapida guarigione.

Toro Il fronte finanziario rimarrà stabile e nuove opportunità potrebbero bussare alla tua porta. È probabile che i superiori ballino sulla tua melodia mentre sigilli un affare redditizio.

Gemelli Per alcuni sono previste brillanti prospettive di possedere una casa o un appartamento. È probabile che molta felicità e appagamento si ottengano sul fronte romantico.

Cancro Il desiderio di fare bene negli accademici può consumare tutto. Iniziare una routine di fitness è possibile e si rivelerà utile a lungo termine.

Leone Coloro che si sentono finanziariamente insicuri avranno presto un motivo per esultare. Un compito affidato a te potrebbe non suscitare in te molto entusiasmo. Puoi divertirti a guidare per la città con amici o parenti.

Vergine È indicato il viaggio verso una destinazione di vacanza. È probabile che oggi ti godi la compagnia del partner, anche senza scambiare una parola!

Bilancia È probabile che alcuni di voi facciano degli sforzi per tornare in forma. È possibile acquistare qualcosa di grosso, poiché gestisci bene le tue finanze.

Scorpione Per alcuni è previsto un aumento o un aumento di stipendio. È probabile che tu abbia piena libertà sul fronte interno per esercitare la tua iniziativa. La pace prevale sul fronte interno e ti permetterà di riposare e recuperare.

Sagittario Sarai in grado di procedere secondo il tuo piano sul fronte accademico. È probabile che la compagnia dell'amante ti aiuti a rilassarti.

Capricorno È probabile che trarrai enormi benefici dal fatto che la salute fosse la tua priorità. La fortuna ti favorisce sul fronte finanziario quando ti imbatti in un sacco di soldi.

Acquario Al lavoro potresti fare l'errore di mettere in discussione la decisione di un anziano e pagarla. I legami familiari sono destinati a rafforzarsi attraverso un matrimonio. Un viaggio può essere intrapreso su invito di qualcuno.

Pesci Chi ha intenzione di cambiare casa riuscirà a trovarne una adatta. Potresti aprirti un po' a coloro che mostrano un'attrazione positiva nei tuoi confronti.

Le predizioni del celeberrimo astrologo natio di Capodistria

Oroscopo Branko di oggi

Andiamo ad indagare con le previsioni di Branko di oggi 22 marzo 2022. A seguire l'oroscopo con la nostra rielaborazione libera tratta dalle pubblicazioni sul web dell'astrologo.

Ariete Alcune diverse alternative di fitness possono essere provate da alcuni, solo per tornare in forma. La tua condizione finanziaria è destinata a migliorare.

Toro Le tue capacità professionali ti porteranno a essere selezionato per un incarico prestigioso. È probabile che un membro della famiglia faccia la sua parte per aiutarti.

Gemelli È probabile che andare in giro con gli amici provochi uno sballo solido. Il valore della tua proprietà è destinato ad aumentare. Alcuni di voi potrebbero tentare di illuminare la propria vita amorosa.

Cancro È probabile che qualcuno ti motivi a scuotere una gamba sul fronte del fitness. Il denaro fluisce da varie fonti e ti rende finanziariamente sicuro.

Leone Professionalmente sarà una bella giornata man mano che la tua reputazione cresce. Coloro che desiderano una vita familiare pacifica possono trovare la pace e la tranquillità un po' troppo noiose!

Vergine È probabile che una posizione popolare sia apprezzata da alcuni. Alcuni di voi saranno in grado di andare avanti con sicurezza sul fronte accademico. La possibilità di attirare l'attenzione di qualcuno offre la possibilità di dare il via a una storia d'amore in erba.

Bilancia È probabile che coloro che desiderano un cambiamento dietetico traggano ricchi benefici sul fronte della salute. La tua abitudine di smussare gli angoli al lavoro può mantenerti finanziariamente stabile.

Scorpione Questa è una giornata eccellente sia dal punto di vista personale che professionale. Potrai dedicare alla famiglia più tempo del solito. Le vacanze rischiano di peggiorare a causa del malumore del partner.

Sagittario È probabile che l'iniziativa presa sul fronte della proprietà ne tragga beneficio. È probabile che si stabilisca una relazione con qualcuno che era un estraneo fino a poco tempo.

Capricorno Rimanere un mangiatore esigente può rivelarsi un vantaggio per la tua salute. I segnali sul fronte finanziario appaiono incoraggianti. L'innovazione sarà la chiave per raggiungere i livelli più alti sul fronte della carriera.

Acquario Le tensioni riguardo a qualcuno o qualcosa possono guastare la pace e l'armonia domestica. Una breve vacanza è sulle sue carte.

Pesci Comprare o vendere una casa in gioco per alcuni. Si prevedono sviluppi positivi sul fronte romantico.

Le predizioni per la giornata di mercoledì 23 marzo 2022

Oroscopo Paolo Fox di domani

Dopo le previsioni per la giornata di oggi, andiamo seguire l'oroscopo di domani 23 marzo 2022 con la nostra rielaborazione libera tratta dalle pubblicazioni sul web dell'astrologo.

Ariete Non fraintendere l'esibizione esteriore di supporto minimo di un superiore. Sta lavorando dietro le quinte per promuovere i tuoi interessi.

Toro Non raggruppare tutti in un gruppo. Ognuno ha qualcosa di unico da offrire se affrontato individualmente.

Gemelli Accentua il positivo. Le persone sono più collaborative quando incoraggiate a credere il meglio piuttosto che ad assumere il peggio.

Cancro Il cielo mostra che qualcuno del tuo passato svolgerà presto un ruolo fondamentale nel tuo futuro. Potrebbe essere un vecchio rivale o un ex.

Leone È importante preservare una certa relazione. Questa persona potrebbe non essere in grado di fare molto ora, ma si rivelerà indispensabile nel prossimo futuro.

Vergine Ci sono voluti mesi, ma alla fine hai imparato a lavorare con un certo dolore nel sedere. Non guardare ora, ma potresti anche diventare amico.

Bilancia Non bruciare un ponte perché non sai mai quando potresti doverlo riattraversare. Accetta con tatto di non essere d'accordo.

Scorpione È difficile guardare le opportunità dissolversi, ma è positivo perché non puoi perseguirle tutte. Quello che ti resta sarà quello che conta.

Sagittario Una scossa in realtà è buona perché sei stato a correre sul posto senza arrivare da nessuna parte velocemente. Questo porta a maggiori progressi nelle prossime 6 settimane rispetto a quelli che hai fatto negli ultimi 6 mesi.

Capricorno Non generalizzare quando si chiede aiuto. Sii specifico. L'unico favore che vale la pena chiedere è quello che si adatta alla capacità di una persona di offrire.

Acquario Donne anziane amiche o parenti vengono per te. Mai sottovalutare le risorse delle donne che sono state intorno all'isolato.

Pesci Credi che chiunque ti attragga non si sentirebbe allo stesso modo. Come puoi dirlo con una visione così disfattista? Dai una possibilità al flirt.

Le predizioni dell'astrologo, in questo caso, per il 23 marzo

Oroscopo Branko di domani

Dopo le previsioni per la giornata di oggi, andiamo seguire l'oroscopo di domani 23 marzo 2022 con la nostra rielaborazione libera tratta dalle pubblicazioni sul web dell'astrologo.

Ariete È vero che le relazioni possono farti sentire incerto, ma ciò non significa che siano meno attraenti. Forse è la tua incertezza che ti tiene incuriosito.

Toro Stai prestando attenzione e catturerai ciò che manca agli altri. Ad un certo punto, i dettagli che raccogli potrebbero diventare travolgenti. Quando ciò accade, fai una pausa, fai un passo indietro e lascia che le cose si confondano in un quadro più ampio.

Gemelli Quando non sei sicuro di poter avere qualcosa, questo ti fa desiderare di più? Beh, non sei l'unico. Usa questo principio per creare domanda per i tuoi beni e servizi.

Cancro La preparazione è il più grande fattore che contribuisce al tuo successo. Pensa alle cose. Traccia le prossime mosse. Farlo con un amico sarà particolarmente divertente; sei brillante con un pubblico.

Leone Se non lo sapessi meglio, potresti pensare che fosse la settimana degli esami cosmici. Una lezione dalla tua storia personale arriva come se fosse stata suggerita da un grande maestro nel cielo. Quello che hai imparato laggiù si applicherà a un enigma attuale.

Vergine Le molte sfaccettature della tua vita sono tutte connesse. Per quanto tu sia bravo a compartimentalizzare, i cambiamenti in un'area continuano a verificarsi. Domani l'effetto sarà davvero favorevole.

Bilancia Ricordi quando la cosa che quasi non hai fatto ha finito per aprirti un mondo? Ecco perché dovresti dire di sì. Sarai d'accordo; imparerai; e poi vincerai.

Scorpione Ogni sforzo ha un arco. Fai attenzione al punto di rendimenti decrescenti. Quando vedrai questo traguardo, lo riconoscerai e cercherai di non superarlo.

Sagittario Sai in cosa sei bravo e lo ripeterai. È così che ti distinguerai dalla massa. Mantieni questa tendenza perché stai diventando eccezionale.

Capricorno Questa giornata presenta alcune delle tue cose preferite... anche alcune delle tue più temute. Per aumentare la tua fortuna, prova a pensare qualcosa di buono su ogni fase prima di entrarvi.

Acquario La passione alimenta l'azione. Hai un obiettivo, ma cosa puoi fare per aumentare l'intensità del sentimento intorno ad esso? Con un'elevata motivazione, la probabilità di raggiungere il tuo obiettivo aumenterà notevolmente.

Pesci Gli oppositori e i pessimisti svolgono un ruolo importante. Discuti le tue idee con qualcuno che rientra in questa categoria. In questo modo potrai risolvere un problema prima che si verifichi.

Radio GLOBO

IL PARCO DIVERTIMENTI
DEL CINEMA E DELLA TV

CINECITTÀ World

ROMA - CASTEL ROMANO

Green Power®
generators