CPS CENTRO PRODUZIONE SERVIZI

ITALIA SERA

www.italiasera.it

GTV AUDIOVISIVI srl

• Italia sera - Quotidiano d'Informazione • Editore: Giornalisti & Poligrafici Associati soc. coop - Sede Legale: via Gustavo Bianchi, 11 - 00153 Roma • Impresa beneficiaria, per questa testata, dei contributi di cui alla legge n. 250/90 e successive modifiche ed integrazioni
• Registrato al Tribunale di Roma numero 474/93 del 28.10.1993 • Direttore responsabile: Matteo Acitelli • Redazione: via G. Bianchi, 11 - 00153 Roma • Stampa: C.S.R. Roma - via G. Bianchi, 11 - 00153 Roma • Spedizioni in Abbonamento Postale articolo 1 comma 1 L. 46/04, DCB Roma

Anno XXVIII numero 82
Venerdì 29 Aprile 2022
Santa Caterina da Siena • € 0,30

Profughi ucraini: 10mila tamponi per le strutture d'accoglienza

a pagina 4

Conference, Roma: col Leicester si deciderà all'Olimpico

a pagina 6

Lazio: spunta l'idea Sergio Rico tra i pali

a pagina 6

Il presidente della Repubblica Mattarella a Udine per ricordare il giovane Lorenzo

"È una ferita profonda che interroga l'intera comunità"

A tre mesi dalla scomparsa di Lorenzo Parelli, il giovane morto durante uno stage di lavoro ad appena 18 anni, il presidente della Repubblica Sergio Mattarella è arrivato a Udine in visita all'Istituto salesiano Bearzi frequentato dal giovane. Una visita per tenere vivo il ricordo di Lorenzo e allo stesso tempo quello di

tutti i morti sul lavoro. Il tragico destino si è portato via il 18enne nell'ultimo giorno di un percorso duale tra scuola e lavoro a seguito di un incidente stradale. Un duro colpo per l'intera comunità, come ha ricordato il capo dello Stato durante un discorso tenuto nella scuola dove Lorenzo studiava.

a pagina 3

Operaio morto alla Farnesina, i legali: "Il cellulare non è stato trovato"

a pagina 4

Armi all'Ucraina, il Codacons ricorre al Tar: "Decreti illegittimi"

a pagina 2

Missile su Kiev: Mosca 'avverte' il segretario Guterres

Zelensky: "Voleva umiliare l'Onu e tutto quello che l'organizzazione rappresenta"

Appena due giorni fa, parlando con la stampa internazionale delle 'reali potenzialità' belliche della Russia, il presidente Putin ha affermato che basterebbe 'approfittare' della visita di un rappresentante di uno dei paesi ostili in visita a Kiev, per dare dimostrazione delle potenzialità delle armi russe, colpendo 'l'obiettivo' con una precisione millimetrica, senza creare ulteriori danni a cose e persone. Una minaccia

che stanotte ha preso corpo visto che, simultaneamente alla visita a Kiev del segretario generale delle Nazioni Unite Antonio Guterres, Mosca ha lanciato un missile contro un edificio residenziale, limitrofo al palazzo presidenziale (dove si stava tenendo l'incontro con Zelensky) che, hanno annunciato gli organi di stampa locali, è stato "parzialmente distrutto dai bombardamenti".

a pagina 2

Carlo Rienzi: "L'articolo 78 della Costituzione che prevede che lo stato di guerra debba essere deliberato con legge formale del Parlamento"

Armi all'Ucraina, il Codacons ricorre al Tar: "Decreti legge illegittimi"

"Il Codacons intende sollevare dinanzi al Tar questione di legittimità costituzionale di tutti gli atti emanati dal governo e relativi alla fornitura di armi all'Ucraina. Provvedimenti adottati dall'esecutivo in pieno contrasto con la volontà degli italiani, considerato che tutti i sondaggi e le ricerche fino ad oggi pubblicate hanno registrato la netta contrarietà dei cittadini all'invio di armi all'estero". Così Carlo Rienzi (nella foto), presidente della nota associazione, annunciando stamane il ricorso che si accinge a presentare al Tar i provvedimenti del Governo relativa all'inno di armi in Ucraina. Come ha infatti tenuto a rimarcare il Codacons, quelli approvati dal governo, sono decreti legge "illegittimi, perché violano gli articoli 11 e 78 della nostra Costituzione, e pertanto saranno impugnati dal Codacons al Tar del Lazio". Dunque, afferma Rienzi, "La fornitura di armi offensive all'Ucraina implica in qualche modo la partecipazione dell'Italia al conflitto bellico in atto, in piena violazione dell'art 78 della Costituzione che prevede che lo stato di guerra debba essere deliberato con legge formale del Parlamento. Violato anche l'art. 11 Cost. in base al quale l'Italia ripudia la guerra anche come mezzo di risoluzione delle controversie internazionali". Ed ancora, incalza il presidente dell'associazione, "La segretezza imposta sul tipo di armi da destinare all'Ucraina impedisce di distinguere tra 'armi di offesa' e 'armi di difesa', circostanza che porta alla violazione delle disposizioni che prevedono la delibera del Parlamento sulle operazioni di guerra da parte dello Stato Italiano". Ricordiamo che il via libera all'invio di armi e mezzi in Ucraina, come contenuto all'interno del decreto firmato dal ministro della Difesa, Lorenzo Guerini, porta anche le firme di Luigi Di Maio (Esteri), e di Daniele Franco (Economia).

Zelensky: "Voleva umiliare l'Onu e tutto quello che l'organizzazione rappresenta"

Missile su Kiev: Mosca 'avverte' Guterres

Nello specifico, sono stati spazzati via il primo del secondo piano dello stabile, e cinque persone sono state tratte in salvo dal tremendo rogo seguito all'esplosione. Come ha poi confermato il presidente ucraino, Zelensky, si è trattato di una dimostrazione da parte di Putin, "che voleva umiliare l'Onu. E questo – ha tenuto a rimarcare – la dice lunga sul vero atteggiamento della Russia nei confronti dell'istituzione internazionale, degli sforzi dei dirigenti russi per umiliare l'Onu e tutto quello che l'organizzazione rappresenta". Dal canto suo, avvicinato dagli inviati a Kiev dell'emittente televisiva portoghese

Rtp, Guterres ha affermato visibilmente provato: "Mi ha scioccato". Commentando l'accaduto, Vitaly Klitschko, sindaco della capitale ucraina, ha riferito che è stata colpita un'area del quartiere centrale di Schevchenkyvsky. Complessivamente il bilancio parla di dieci feriti e di una vittima.

SEGIMM s.r.l.
SERVIZIO GESTIONE IMMOBILI E IMPIANTI

Razzi contro la Russia, la conferma del governatore che smentisce vittime danni

"Bombardato checkpoint in Kursk"

Sul fronte interno della guerra in Ucraina, stamane il Cremlino ha denunciato che intorno alle 8 le truppe di Kiev hanno bombardato un checkpoint nell'area di Kursk (al confine con l'Ucraina), precisamente nel distretto di Rylsky. Come ha poi confermato attraverso Telegram Roman Starovoyt, governatore della regione di Kursk, "Intorno alle 8 ora locale, un checkpoint nella zona di Krupets è stato bombardato con colpi di mortaio. Non ci sono vittime né danni". A quanto sembra i soldati russi avrebbero risposto al fuoco con altrettanti razzi. Un precedente che, come ammonito dallo stesso Putin – che ha minacciato contro qualsiasi atto in terra russa – potrebbe dare a Mosca il pretesto per usare armi molto più deleterie rispetto a quelle cosiddette 'convenzionali'...

Il presidente: "È una ferita profonda che interroga l'intera comunità"

Mattarella ad Udine per Lorenzo

"Sono qui anzitutto per esprimere la mia vicinanza e la mia partecipazione all'immenso, insanabile dolore dei genitori, della sorella, degli amici e compagni di Lorenzo Parelli". Ha aggiunto Mattarella: "È una ferita profonda che interroga l'intera comunità, a cominciare dalla quella scolastica. Quest'anno anticipiamo qui la celebrazione della Giornata del Lavoro, in omaggio a Lorenzo e a tutti coloro che hanno perso la vita sui luoghi di lavoro affinché si manifesti con piena chiarezza che non si tratta di una ricorrenza rituale o astratta ma di un'occasione di richiamo e riflessione alle condizioni del diritto costituzionale al lavoro". Ad accogliere il presidente della Repubblica centinaia di studenti, schierati un due ali. Uno striscione ha accolto Mattarella: "benvenuto presidente". Nel corso della giornata il capo dello Stato, accolto Presidente della Regione Friuli Venezia Giulia, Massimiliano Fedriga, avrà un incontro con i genitori di Lorenzo.

Nell'ordinanza la proroga l'obbligo di mascherina in determinati luoghi

Green pass e mascherine: le novità

Dal primo maggio l'Italia saluterà quasi tutte le restrizioni anti-Covid. Lo ha deciso il governo, che ieri ha firmato l'ordinanza con la quale proroga l'obbligo di mascherina in determinati luoghi. Mentre tra pochi giorni decade l'obbligo di mostrare il Green pass, per viaggiare, andare a scuola, entrare in teatri, cinema e musei o in stadi e palazzetti al chiuso, sarà ancora necessaria la protezione per naso e bocca. La mascherina andrà indossata anche in ambito sanitario, mentre non sarà più necessaria per entrare in bar, ristoranti e qualunque altro negozio, per i quali rimane comunque una raccomandazione, come ribadito dal ministro della Salute Roberto Speranza: "Sarebbe sbagliato pensare che il la pandemia sia finita, c'è ancora e lo dicono i numeri", ha detto. Se la mascherina in alcuni casi resiste, il Green pass verrà eliminato quasi del tutto, tranne per i lavoratori del settore sanitario. Non sarà più infatti necessario mostrare la certificazione verde, sia base che rafforzata, per entrare in bar, ristoranti, cinema, teatri e qualsiasi altro luogo. Sarà ancora utile per registrare vaccinazioni e guarigioni dal Covid. Cambiano le regole anche per chi arriva in Italia. Dal primo maggio infatti l'ingresso nel nostro paese sarà completamente libero. Ai turisti e ai lavoratori di altri paesi non sarà chiesto né il Green pass né il modulo Plf.

Il ministro Brunetta emanerà una circolare per regolamentarne l'utilizzo

Al lavoro mascherine raccomandate

A partire dal primo maggio le mascherine al lavoro non saranno più obbligatorie ma raccomandate. Il ministro Brunetta emanerà una circolare per regolamentare l'utilizzo delle mascherine nella pubblica amministrazione. Ieri il ministro Speranza ha firmato un provvedimento che proroga fino al prossimo 15 giugno l'utilizzo delle mascherine in determinati luoghi. Sarà ancora necessaria la protezione di naso e bocca per viaggiare, a scuola, per andare al cinema, al teatro o al museo e negli stadi e nei palazzetti al chiuso. Via libera invece per tutti gli altri luoghi. Discorso a parte per il lavoro: le regole per il privato verranno dai protococcali tra aziende e sindacati, per il pubblico il ministro Brunetta ha già deciso. Via l'obbligo, rimane la raccomandazione. E' consigliato l'utilizzo della mascherina a quei lavoratori della pubblica amministrazione che si trovano a contatto con il pubblico, che svolgano la prestazione in stanze in comune con uno o più lavoratori, negli ascensori, durante le riunioni in mensa e negli spazi comuni.

"Fosse stato per il ministro Speranza, mascherina anche a giugno"

Mascherine: sbotta Matteo Bassetti

"Si va in una direzione dove non si poteva che andare alla fine. La realtà è che se fosse stato per Speranza avremmo tenuto le mascherina al chiuso anche a giugno. La scelta della raccomandazione è in linea con il resto dell'Europa". E' il duro commento espresso dal direttore della Clinica di malattie infettive del Policlinico San Martino di Genova, Matteo Bassetti, rispetto all'annunciata ieri proroga dell'obbligo delle mascherina al chiuso, come si legge nell'apposita ordinanza firmata dal ministro della Salute. "Se dovessi dare un voto al Governo? – incalza il noto infettivologo – Una sufficienza risicata complessiva ma sulla scuola si prende un 4. Ai ragazzi si sarebbe potuto lasciare questo mese e mezzo senza mascherina in classe. E' una ipocrisia italica". Tuttavia, riconosce infine direttore della Clinica di malattie infettive del Policlinico San Martino di Genova,"Mentre per i trasporti pubblici, ospedali e Rsa è condivisibile che rimanga il dispositivo".

Nella Capitale ci saranno diecimila tamponi per i profughi dell'Ucraina

Tamponi per le strutture d'accoglienza

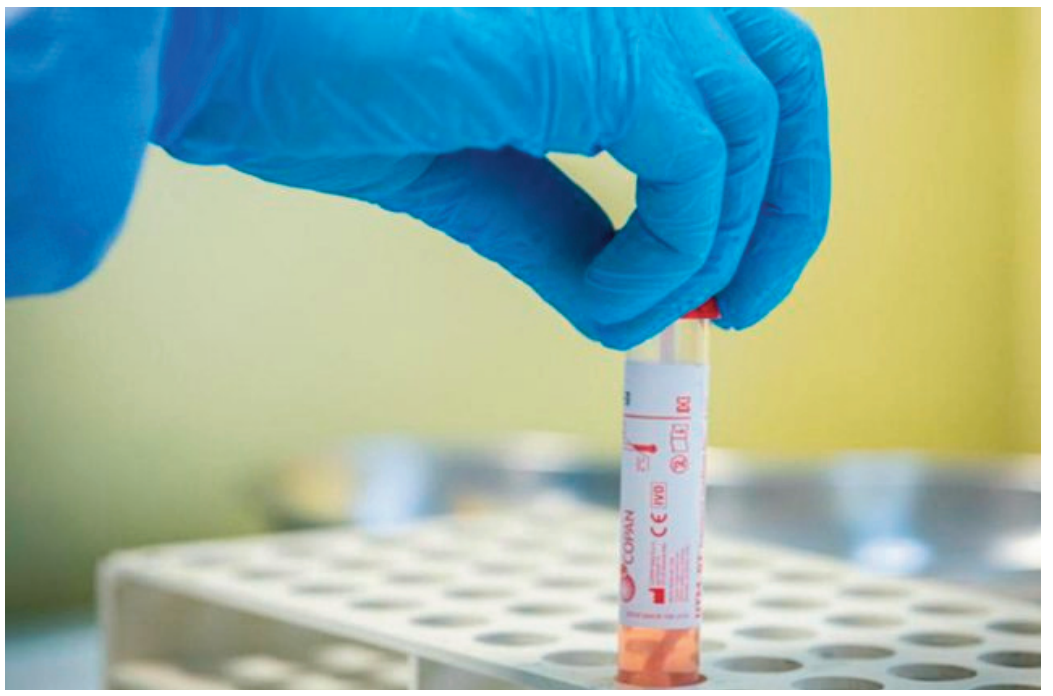

Diecimila tamponi gratuiti per le strutture d'accoglienza nella Capitale. L`emergenza guerra in Ucraina, i cui strascichi non conoscono confini, ha prodotto anche a Roma reazioni di supporto e tutela, anche sul fronte sanitario, per tutti coloro i quali giungano nel territorio, fuggendo dagli orrori della guerra. I centri d'accoglienza che in queste settimane stanno aiutando le famiglie ucraine avranno a disposizione in totale 10.000 tamponi per i test anti-Covid 19 ai bambini, donati dal delivery farmaceutico Pharmap in collaborazione con l'associazione Salvamamme. La distribuzione è partita nei giorni scorsi. Duemila tamponi arriveranno direttamente in Ucraina all'ospedale pediatrico di Leopoli e agli istituti per orfani o malati. Gli 8.000 restanti sono destinati alle strutture d'accoglienza romane. Nello specifico, 5.000 sono state devolute all'Elemosineria Apostolica che, insieme all'ospedale Bambino Gesù, assisterá le famiglie più esposte al virus pevr motivi di fragilità e povertà. "Da azienda impegnata nella promozione della salute delle persone – ha detto il Ceo di Pharmap, Giuseppe Mineo -, ci è sembrato assolutamente naturale offrire il nostro piccolo contributo a favore di chi, in questo momento, sta vivendo la tragedia immane della guerra insieme a quella della pandemia, che purtroppo non rallenta ma, al contrario, sta subendo un'accelerazione anche a causa delle condizioni precarie in cui gli sfollati sono costretti a sopravvivere". "Salvamamme sin dal primo momento si è attivata in favore delle famiglie profughe rispondendo alle richieste ricevute – ha detto poi la presidente dell'associazione Grazia Passeri – . I diecimila tamponi sono un importante tassello per salvaguardare la salute dei piccoli più fragili e delicati".

Il legale dei familiari di Fabio Palotti: "Il cellulare non è ancora stato trovato"

Operaio morto alla Farnesina: le ultime

Sono ancora molti i punti da chiarire sulla morte di Fabio Palotti, l'operaio di 39 anni morto a Roma all'interno della sede della Farnesina. L'uomo lavorava con una ditta che si occupava costantemente della manutenzione degli ascensori del ministero degli Esteri. Ancora non è chiaro a che ora sia morto il 39enne, e al momento non è stato ancora ritrovato il suo cellulare personale. Il legale dei familiari di Fabio Palotti ha infatti fatto sapere che l'ultimo segnale del cellulare risale alle 18.25 di mercoledì: "Un cellulare personale, che a differenza di quello di servizio, non è stato ancora trovato dopo la scoperta del cadavere ieri mattina da parte di un collega della vittima. Questo è un punto che va chiarito", ha spiegato l'avvocato Michele Montesori. Il 39enne mercoledì avrebbe dovuto fare il turno pomeridiano, dalle 14 e 30 fino alle 22, ma il suo corpo è stato trovato senza vita da un suo collega solo la mattina di giovedì. La moglie, allarmata, non vedendolo rincasare ha chiesto ai genitori dell'operaio se stesse dormendo da loro. Solo la chiamata del collega ha tristemente chiarito la questione. Il legale dei familiari del 39enne spiega che quella sera Palotti aveva avuto un piccolo diverbio con la moglie: "Quindi poteva starci che quella sera volesse stare da solo e passare la notte dai genitori, e l'indomani la moglie ha chiamato i genitori per sapere se avessero notizie del marito. I genitori erano stati contattati da un collega del figlio allarmato della presenza dell'auto nel parcheggio della Farnesina. Dopo pochi minuti hanno ricevuto la telefonata in cui gli è stato detto che il figlio era morto", ha spiegato l'avvocato.

E' rimasto folgorato mentre stava lavorando in un deposito dei treni

Scalo di San Lorenzo, incidente a operaio

Folgorato mentre stava lavorando in un deposito dei treni. Grave, l'operaio trasportato d'urgenza in ospedale, ma non sarebbe in pericolo di vita. L'incidente sul lavoro è avvenuto giovedì allo scalo di San Lorenzo. Ad essere costretto alle cure del policlinico un lavoratore italiano di 55 anni. L'intervento dei soccorritori intorno alle 13:00 di giovedì 28 aprile al deposito di Trenitalia che si trova in viale dello Scalo di San Lorenzo, nel II municipio. Qui, stando agli accertamenti dagli agenti della polizia ferroviaria Termini, il 55enne era impegnato in un lavoro di manutenzione ad un locomotore per conto di una ditta subappaltatrice dell'azienda dei trasporti ferroviari. Poi, per cause ancora al vaglio degli inquirenti, è rimasto folgorato. Affidato alle cure del personale del 118 è stato quindi trasportato in codice rosso al policlinico Umberto I, grave, ma non in pericolo di vita. Resta da risalire con chiarezza a che cosa abbia scatenato l'incidente sul lavoro. Sul posto, oltre agli agenti della Polfer Termini che indagano sull'accaduto, la polizia scientifica e gli ispettori del lavoro della Asl competente.

L'impatto è avvenuto intorno alle 6:30, nel territorio del comune di Fonte Nuova

Nomentana: motociclista perde la vita

Un motociclista ha perso la vita nella mattinata di venerdì 29 aprile, a seguito di un incidente stradale avvenuto in provincia di Roma, sulla via Nomentana all'altezza di quella che è nota come la curva della Madonnella. L'impatto è avvenuto intorno alle 6:30, nel territorio del comune di Fonte Nuova. Il motociclista a bordo della sua moto si è andato a scontrare a quanto sembra con un furgone , a giudicare dall'impatto e dai danni riportati dai due mezzi, ed è morto sul colpo. Sul posto il personale medico del 118 e i carabinieri della compagnia di Monterotondo per i rilievi. La strada, in direzione Mentana che porta anche verso Roma, è stata chiusa e il traffico è andato in tilt. Il conducente del furgone verrá sottoposto ai test di alcol e droga. La moto e il furgone saranno sottoposti a sequestro. Ora i carabinieri dovranno ricostruire l'esatta dinamica del sinistro. La curva della Madonnella in passato è stata già teatro di altri incidenti mortali.

Parenti
ASCENSORI & IMPIANTI
DAL 1955, UN ALTRO LIVELLO

Record stagionale per Don Matteo 13, con Raoul Bova nei panni di Don Massimo

Ascolti tv: chi ha vinto in prime time?

Anche ieri è stata bagarre sui dati di ascolto. Ebbene, come sono i dati ufficiali relativi agli ascolti e dello share? Chi ha vinto ieri sera la gara dei programmi tv? Come saranno andati i dati del 28 aprile per i principali canali televisivi italiani? Andiamo a scoprire i risultati con i dati di ascolto e share che riguardano tutte le fasce e a tutti i programmi televisivi della giornata di ieri. Per ogni fascia oraria, esordendo dalla più combattuta, e dunque il prime time, senza dimenticare l'access e il preserale e le altre, come la seconda serata, ecco cosa è accaduto il 28 aprile 2022 quali sono le analisi sui dati di share. Quali sono state le trasmissioni più viste per ogni fascia, in base allo share, per quanto riguarda ieri ? Cosa veniva proposto ieri in prima serata? La battaglia fra Rai e Mediaset è stata avvincente: chi potrà gioire per gli ascolti del prime time? E per quanto riguarda le altre fasce, chi sorriderà? Come riportato su davidemaggio.it questi sono gli esiti degli ascolti della prima serata di ieri. Nella serata di ieri, giovedì 28 aprile 2022, su Rai1 Don Matteo 13 ha interessato 6.486.000 spettatori pari al 31.1%. Su Canale 5 Big Show ha raccolto davanti al video 1.502.000 spettatori pari al 9.5% di share. Su Rai2 Il Professor Cenerentolo ha interessato 729.000 spettatori pari al 3.3% di share. Su Italia 1 Run All Night – Una notte per sopravvivere ha intrattenuto 1.032.000 spettatori (4.8%). Su Rai3 Judy ha raccolto davanti al video 568.000 spettatori pari ad uno share del 2.6%. Su Rete4 Dritto e Rovescio totalizza un a.m. di 1.093.000 spettatori con il 6.6% di share. Su La7 Piazza Pulita ha registrato 1.023.000 spettatori con uno share del 6.3%. Su Tv8 l'incontro di Europa League West Ham United – Eintracht Francoforte segna 596.000 spettatori con il 2.6%. Sul Nove Riddick ha raccolto 261 .000 spettatori con l'1.3%. Su Rai4 Chiudi gli occhi registra 183.000 spettatori con lo 0.8%. Su Iris Il Laureato ha ottenuto 239.000 spettatori con l'1.1%. Su Sky Uno Pechino Express 9 ha ottenuto 346.000 spettatori con l'1.6% (455.000 cumulati con On Demand, +1, replica).

L'Eredità e Soliti Ignoti continuano ad avere la meglio su Avanti un Altro e Striscia

Ascolti: chi ha vinto prima e dopo il tg?

Quali sono i dati ufficiali relativi agli ascolti e dello share del 28 aprile per i principali canali tv nelle fasce di ascolto di ieri dell'access prime time e preserale? Andiamo a vedere i risultati con i dati di ascolto e share che riguardano le fasce e tutti i programmi televisivi della giornata di ieri nella fascia dell'Access Prime time e in quella preserale. Ecco cosa è accaduto e quali sono le analisi sui dati di share. Come riportato su davidemaggio.it questi sono gli esiti degli ascolti di ieri. Nella fascia preserale su Rai1 L'Eredità – La Sfida dei 7 ha ottenuto un ascolto medio di 2.822.000 spettatori (21.6%) mentre L'Eredità ha raccolto 4.142.000 spettatori (25.3%). Su Canale 5 Avanti il Primo segna 2.377.000 spettatori (18.9%) mentre Avanti un Altro ha interessato 3.343.000 spettatori (20.8%). Su Rai2 Blue Bloods ha raccolto 515.000 spettatori (3.4%) mentre The Good Doctor ha raccolto 606.000 spettatori (3.2%). Su Italia1 CSI Miami ha ottenuto 511.000 spettatori (2.8%). Su Rai3 le news dei TGR hanno raccolto 2.090.000 spettatori con il 12%. Blob segna 705.000 spettatori con il 3.7%. Su Rete4 Tempesta d'Amore ha radunato 822.000 individui all'ascolto (4.2%). Su La7 TGLA7 Speciale ha raccolto 442.000 spettatori (share del 3.7%). Su Tv8 Masterchef raccoglie 230.000 spettatori con l'1.3%. Sul Nove Cash or Trash registra 194.000 spettatori con l'1.1%. Nell'access prime time, invece, su Rai1 Soliti Ignoti – Il Ritorno raccoglie 5.183.000 spettatori con il 22.6%. Su Canale 5 Striscia la Notizia registra una media di 3.519.000 spettatori con uno share del 15.3%. Su Rai2 TG2 Post ha ottenuto 793.000 spettatori con il 3.4%. Su Italia1 NCIS – Unità Anticrimine ha registrato 1.283.000 spettatori con il 5.7%. Su Rai3 Bangla raccoglie 734.000 spettatori (3.5%). Un Posto al Sole ha appassionato 1.570.000 spettatori (6.8%). Su Rete4 Stasera Italia ha radunato 1.020.000 individui all'ascolto (4.6%), nella prima parte, e 926.000 spettatori (4%), nella seconda parte. Su La7 Otto e Mezzo ha interessato 1.606.000 spettatori (7.1%). Sul Nove Deal With It – Stai al Gioco ha raccolto 287.000 spettatori con l'1.3%.

Dalla mattinata alla seconda serata senza dimenticare il mezzogiorno e il pomeriggio. I dati in share dei programmi delle prime sette reti televisive italiane

Ascolti tv: come sono andate le reti generaliste nelle altre fasce orarie

Nella mattinata su Rai1 TG1 Edizione Straordinaria ha raccolto 839.000 spettatori con il 16%. All'interno dell'edizione straordinaria il TG1 delle 8 ha informato 1.149.000 spettatori con il 20.8%. Uno Mattina dà il buongiorno a 751.000 telespettatori con il 15.7%. La prima parte di Storie Italiane ha ottenuto 745.000 spettatori (17%). Su Canale5 l'appuntamento con Mattino Cinque News ha intrattenuto 976.000 spettatori con il 19.8%, nella prima parte, e 831.000 spettatori con il 18.9% nella seconda parte. Su Rai 2 Radio 2 Social Club ha raccolto 205.000 spettatori con il 4.2%. Su Italia 1 Chicago Fire ottiene un ascolto di 204.000 spettatori (4.1%), nel primo episodio, e 189.000 spettatori (4.2%), nel secondo episodio. Chicago PD ha ottenuto 212.000 spettatori (4.5%). Su Rai3 Buongiorno Italia ha informato 642.000 spettatori pari al 14%. Agorà convince 369.000 spettatori pari al 7.2% di share. A seguire Agorà Extra ha raccolto 229.000 spettatori con il 5.2%. Su Rete 4 Hazzard registra una media di 102.000 spettatori (2.3%). Su La7 Omnibus realizza un a.m. di 138.000 spettatori con il 3.2%, nelle News, e 205.000 spettatori con il 4%, nel Dibattito. A seguire Coffee Break ha informato 189.000 spettatori pari al 4.2%. A mezzogiorno su Rai1 la seconda parte di Storie Italiane ha raccolto 900.000 spettatori con il 16.5%. E' Sempre Mezzogiorno ha ottenuto 1.818.000 spettatori con il 17.3%. Su Canale 5 Forum arriva a 1.459.000 telespettatori con il 19.2%. Su Rai2 I Fatti Vostri raccoglie 475.000 spettatori (7.9%), nella prima parte, e 930.000 spettatori (9.5%), nella seconda parte. Su Italia 1 Chicago PD ha ottenuto .000 spettatori con il %. Dopo Studio Aperto, La Pupa e il Secchione Short ha raccolto 568.000 spettatori con il 4.6%. Sport Mediaset ha ottenuto 656.000 spettatori con il 4.8%. Su Rai3 Elisir segna 277.000 spettatori con il 5.1% (presentazione: .000 – %). Il TG3 delle 12 ha ottenuto 828.000 spettatori (10.1%). Quante Storie ha raccolto 678.000 spettatori (5.5%). Passato e Presente ha interessato 477.000 spettatori con il 3.5%. Su Rete4 Carabinieri ha appassionato 142.000 spettatori con il 2.7%. Dopo il tg, la replica de Il Segreto ha raccolto 202.000 spettatori con l'1.9%. La Signora in Giallo ha ottenuto 697.000 (5.3%). Su La7 L'Aria che Tira interessa 347 .000 spettatori con share del 6.1% nella prima parte, e 544.000 spettatori con il 5% nella seconda parte denominata 'Oggi'. Nel pomeriggio su Rai1 Oggi è Un Altro Giorno ha convinto 1.789.000 spettatori pari al 15.6% della platea. Il Paradiso delle Signore ha raggiunto 1.972.000 spettatori con il 21.2%. Dopo il TG1 Economia (1.424.000 – 16.6%), La Vita in Diretta ha raccolto 1.618.000 spettatori (18.3%), nella presentazione, e 1.903.000 spettatori (18.6%). Su Canale5 Beautiful ha appassionato 2.452.000 spettatori con il 17.9%. Una Vita ha convinto 2.127.000 spettatori con il 16.6% di share. A seguire Uomini e Donne ha ottenuto 2.434.000 spettatori con il 22.8% (finale: 1.896.000 – 20.1%). Il daytime di Amici ha interessato 1.763.000 spettatori con il 19.2%. La breve striscia di Isola dei Famosi ha raccolto 1.739.000 spettatori con il %. Brave and Beautiful ha ottenuto un ascolto medio di 1.552.000 spettatori pari al 17.7% di share. Pomeriggio Cinque ha fatto compagnia a 1.518.000 spettatori con il 16.6%, nella presentazione, e 1.680.000 spettatori con il 16.5% (Saluti: .000 – %). Su Rai2 Ore 14 ha raccolto 714.000 spettatori con il 5.8%. Detto Fatto ha ottenuto 475.000 spettatori con il 5.1%. Su Italia1 l'appuntamento con I Simpson ha raccolto 580.000 spettatori (4.3%), nel primo episodio, 661.000 spettatori (5.2%), nel secondo episodio, e 544.000 spettatori (4.6%), nel terzo episodio. La serie animata I Griffin ha appassionato 384.000 spettatori con il 3.7%. Magnum PI segna 250.000 spettatori (2.7%) e 239.000 (2.7%). NCIS Los Angeles ha interessato 285.000 spettatori con il 2.9%. Su Rai3 l'appuntamento con le notizie dei TGR è stato seguito da 2.047.000 spettatori con il 15.3%. #Maestri ha coinvolto 292.000 spettatori pari al 2.9%. Aspettando Geo… ha raccolto 470.000 spettatori con il 5.3%. Geo ha registrato 888.000 spettatori con l'8.4%. Su Rete4 Lo Sportello di Forum è stato seguito da 813.000 spettatori con il 6.7%. Su La7 Tagadà interessato 374.000 spettatori (3.7%). Infine in seconda serata su Rai1 Porta a Porta è stato seguito da 1.104.000 spettatori con il 13.1% di share. Su Canale 5 TG5 Notte ha totalizzato una media di 454.000 spettatori pari ad uno share del 12.3%. Su Rai2 Anni 20 Notte segna 191.000 spettatori con l'1.7%. Su Rai 3 il Tg3 Linea Notte segna 310.000 spettatori con il 4%. Su Italia1 Trafficanti è visto da 346.000 spettatori (4.5%). Su Rete 4 Il Successo è stato scelto da 177.000 spettatori con il 4.4% di share.

Termina 1-1 la semifinale d'andata di Conference tra i giallorossi e gli inglesi

Roma: col Leicester si deciderà all'Olimpico

Uno a uno, palla all'Olimpico. La semifinale di Conference League tra Roma e Leicester si deciderà nella Capitale. Il pareggio in Inghilterra ha lanciato segnali chiari: la squadra di Mourinho è pronta per una finale europea. Lo ha dimostrato l'avvio arrembante culminato con il gol di capitan Pellegrini, e la capacità di saper soffrire quando il Leicester ha ripreso ritmo. Tutto si deciderà tra una settimana, nel mezzo la Roma dovrà affrontare il Bologna per tenere saldo il quinto posto ed evitare la rimonta della Lazio, ad oggi l'avversaria più accreditata per un posto in Europa Legue. Esulta Mourinho per un pareggio che mesi fa sarebbe stato sconfitta: "Se prima di questo match avessero detto a un tifoso romanista che ci saremmo giocati tutto al ritorno, avrebbe firmato". Ha detto l'allenatore portoghese ai microfoni di Sky Sport: "Dopo la prima ora abbiamo perso troppo palla, non abbiamo fatto molto bene in quella fase. La squadra si è abbassata e la partita è stata difficile nel secondo tempo. Questa gara qualche mese fa l'avremmo persa, abbiamo avuto coraggio. Ora dobbiamo pensare anche alla partita con il Bologna, che sarà molto difficile. Il Leicester può concentrarsi solo sulla Conference, noi no". In vista del ritorno dell'Olimpico Mou tiene alta la tensione: "Il Leicester è una squadra di profondità, fin dai tempi di Ranieri. Ora ha più costruzione, ma davanti vanno tutti in profondità. Hanno una panchina che gli permette di fare tanti cambi. In campo dovremo andare con molta testa. Se vinciamo, siamo in finale".

La società biancoceleste è alla ricerca di un vice Strakosha per la prossima stagione

Lazio: spunta l'idea Sergio Rico tra i pali

Sergio Rico alla Lazio, a quanto pare è più di un'idea. La società biancoceleste è alla ricerca di un vice Strakosha e lo spagnolo parrebbe, almeno stando ai rumors, uno dei candidati principali. Qualche giorno fa uno dei suoi procuratore sarebbe sbarcato nella Capitale per partecipare alla festa organizzata da Luis Alberto e avrebbe potuto incontrare anche il ds Tare. Sergio Rico può arrivare in biancoceleste in prestito o a titolo definitivo, se il Paris Saint Germain fisserà un prezzo minore di dieci milioni. Il portiere, che ora è in prestito al Maiorca, è in scadenza nel 2024. Non mancano le altre ipotesi: il progetto clou è Carnesecchi dell'Atalanta, in prestito alla Cremonese, ma la valutazione è di almeno quindici milioni. Un'altra suggestione è quella di Vicario dell'Empoli e poi Provedel, in scadenza con lo Spezia.

Quando la puntata è a portata di clic. Transazioni sicure grazie alla tecnologia Blockchain. Live streaming e realtà virtuale per un'esperienza più immersiva

In che modo la tecnologia ha cambiato l'industria delle scommesse sportive?

Spesso la diamo per scontata, nella maggior parte dei casi la usiamo senza neanche accorgerci di quanto sia presente nella nostra quotidianità: parliamo della tecnologia. Presenza silente ed in continua evoluzione, questa componente ci supporta a casa, al lavoro, nello studio e in viaggio. Sono tanti i campi di applicazione che hanno tratto notevoli vantaggi dall'innovazione tecnologica attraverso device sempre più performanti e apparecchiature sempre connesse alla Rete: la stessa possibilità di domotizzare le nostre case attraverso i dispositivi online è qualcosa che un paio di decenni fa apparteneva alla fantascienza. Come tanti settori, anche il mondo delle scommesse sportive grazie alla tecnologia è andato incontro a importanti cambiamenti in termini di comodità, fruibilità e sicurezza. Passiamo in rassegna i principali aspetti del betting che l'upgrade tecnologico ha profondamente cambiato e migliorato. Per i più giovani è praticamente la regola, chi ha qualche anno in più magari ci si sta già piacevolmente abituando, per tutti è la naturale evoluzione delle tante opportunità offerte da smartphone e tablet: la puntata online. Accanto ai punti scommesse fisici, infatti, nel 2002, in base a quanto stabilito dal Decreto direttoriale n. 128, sono nate le prime piattaforme per scommettere sul web. L'introduzione di questa possibilità ha favorito la nascita di un gran numero di operatori e bookmaker che, sulla falsa riga delle scommesse calcistiche, hanno creato la propria app dedicata. Alla base delle scommesse da mobile c'è la possibilità di far dialogare il sistema operativo e l'applicazione in modo che le operazioni di prelievo e deposito avvengano in modo pratico e diretto. A semplificare il tutto c'è poi la tecnologia 5G che garantisce connessioni estremamente veloci. Tra gli aspetti che la tecnologia ha indubbiamente migliorato sul fronte del betting c'è quello della sicurezza. Se in generale l'avvento dell'e-commerce ha acceso i riflettori sull'esigenza per il consumatore di contare su transazioni sicure, stimolando lo sviluppo di sistemi di pagamento sempre più innovativi, il mondo delle scommesse online ha beneficiato direttamente di tutte quelle soluzioni che garantiscono la massima serenità durante le operazioni di pagamento. Tra queste c'è la tecnologia Blockchain che si basa su un protocollo praticamente inviolabile: in un sistema di questo tipo le transazioni vengono certificate all'interno di blocchi concatenati, una volta avvenuto questo passaggio non è più possibile effettuare modifiche o manomissioni. Considerata una delle soluzioni più sicure al mondo, la tecnologia Blockchain rappresenta un valido incentivo per gli scommettitori che scelgono di piazzare la propria puntata attraverso app e siti web. Comodità e sicurezza a parte, tra le novità che la tecnologia ha portato nel mondo delle scommesse c'è una fruizione più diretta. Su questo fronte l'introduzione del live streaming permette agli scommettitori di seguire in tempo reale i match su cui hanno puntato senza spostarsi da casa o ricorrere ad altre piattaforme, un bel salto di qualità in termini di praticità, che regala un'esperienza di betting più vivida ed emozionante. Altro upgrade in termini di immersività è quello legato all'introduzione della realtà virtuale. Su questo fronte il passaggio chiave è avvenuto nel 2013 grazie alla possibilità per chi scommette di puntare su sport virtuali. Si tratta in pratica di eventi simulati a livello digitale che alcuni bookmaker trasmettono sui propri siti. Scegliendo la realtà virtuale è oggi possibile scommettere su calcio, tennis, corse di cavalli o sulle gare automobilistiche, un settore in crescita che si adatta alle funzionalità dello smartphone e rappresenta il futuro del betting. Applicazioni sempre più performanti, realtà virtuale e transazioni sempre più sicure hanno gettato le basi per un vero e proprio salto di qualità per l'industria delle scommesse che, così come avvenuto per tanti altri settori, già da qualche anno punta sull'innovazione tecnologica per raggiungere nuovi traguardi e agganciare le direttrici che portano al futuro. Su questo fronte il cambiamento più importante si è innescato con l'avvento del betting online, pratica apprezzata dalle nuove generazioni, ma non solo: piazzare la propria puntata con un semplice clic per poi seguire il match in streaming è un piccolo lusso a cui guarda con favore anche la platea degli scommettitori meno giovani.

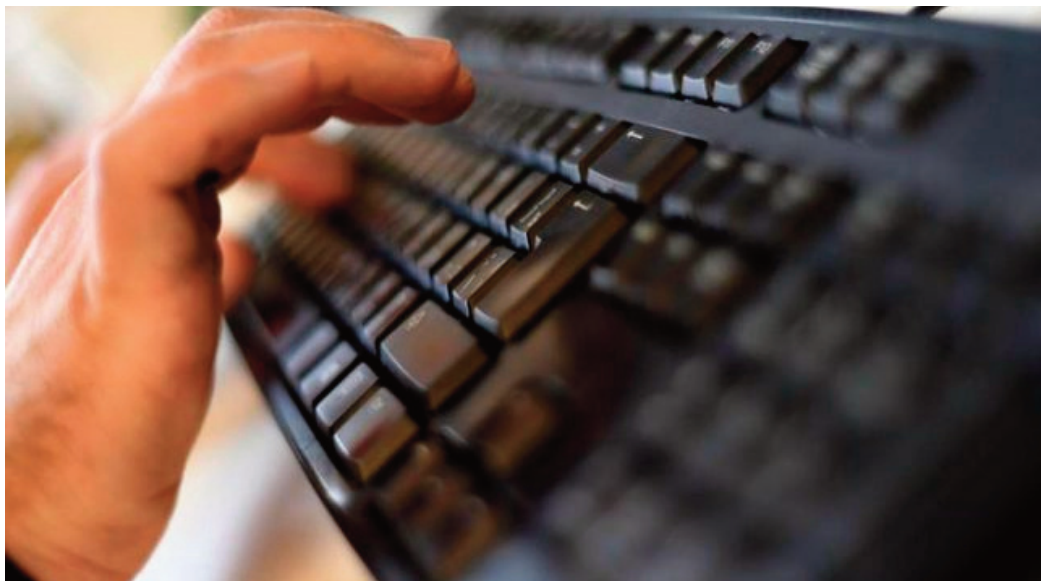

Le predizioni del celeberrimo astrologo per la giornata odierna

Oroscopo Paolo Fox di oggi

Andiamo ad indagare con le previsioni di Paolo Fox di oggi 29 aprile 2022. A seguire l'oroscopo con la nostra rielaborazione libera tratta dalle pubblicazioni sul web dell'astrologo.

Ariete Un immobile sembra troppo redditizio per essere ceduto. Rimani in forma ed energico tutto il giorno. Sul fronte del lavoro, puoi diventare responsabile dell'azione di qualcun altro.

Toro Dovrai soddisfare i capricci e le fantasie di un anziano di famiglia. L'attenzione per i dettagli potrebbe mancare e potrebbe dimostrare la tua rovina sul fronte accademico.

Gemelli È probabile che la tua fiducia in te stesso venga ripristinata dal tuo brillante spettacolo. I tuoi sforzi ripagheranno nel rendere il coniuge felice e soddisfatto.

Cancro La fortuna è dalla tua parte e ti guiderà attraverso tutte le complicazioni che sorgono sul lavoro. I fumatori accaniti possono fare il primo passo per liberarsi dell'abitudine.

Leone Sta per essere creata una nuova fonte di denaro. Trascorrere del tempo con la famiglia si rivelerà una soluzione perfetta per i tuoi problemi.

Vergine La cerchia del tuo amico ti fornirà sicurezza emotiva sul fronte accademico. È probabile che le speranze di coloro che vogliono essere fortunati in amore si illumineranno.

Bilancia Il denaro si moltiplica per gli investitori/speculatori a breve termine. Dottori commercialisti e avvocati potranno trovare dei buoni clienti.

Scorpione Nonostante tutto questo la tua salute rimane ottima. Un fratello o un amico su cui fai affidamento potrebbe essere tutt'altro che utile. È probabile che il tuo stile e la tua sicurezza conquisteranno alcuni ammiratori sul fronte accademico.

Sagittario Tirare i fili per ottenere ciò che desideri ti renderà le cose facili. È probabile che una cena a lume di candela accenda le passioni.

Capricorno Ti trovi in una buona posizione di contrattazione in un affare. Un compito assegnato a te sarà completato in modo molto soddisfacente.

Acquario Un programma di fitness che volevi intraprendere ora potrebbe concretizzarsi. Il buonumore prevale e porta allegria sul fronte interno.

Pesci Il sostegno della famiglia farà la differenza nelle prestazioni sul fronte accademico. Un'uscita con il partner potrebbe non andare come previsto e farti guadagnare la sua ira.

Le predizioni del celeberrimo astrologo natio di Capodistria

Oroscopo Branko di oggi

Andiamo ad indagare con le previsioni di Branko di oggi 29 aprile 2022. A seguire l'oroscopo con la nostra rielaborazione libera tratta dalle pubblicazioni sul web dell'astrologo.

Ariete A breve potrebbero essere ricevuti assegni o contanti per un importo in sospeso. La buona notizia è che i tuoi sforzi verranno riconosciuti.

Toro La forma fisica perfetta non sarà più un sogno. Potresti pianificare di partecipare a un matrimonio o a una funzione di qualcuno vicino.

Gemelli Potresti desiderare una vacanza in un posto esotico. È probabile che l'ottimo umore del partner ti riporti il sorriso sul viso e ti dia alcune idee cattive!L'incontro con la tua celebrità preferita non può essere escluso. Non aspettarti un ringraziamento profuso per aver dato una mano nelle faccende domestiche. La tua anima gemella fornirà conforto.

Cancro Una remota possibiLe possibilità di ottenere buoni rendimenti da un investimento precedente sembrano rosee. Questo è il momento giusto per incassare questo risultato.

Leone La tua eccessiva indulgenza nel mangiare e nel bere può influire negativamente sulla tua salute. Potresti pianificare di partecipare a un matrimonio o a una funzione di qualcuno vicino.

Vergine Buona giornata è prevista per gli studenti che si preparano ad esami o concorsi. Coloro che perseguono pratiche spirituali riusciranno a raggiungere la pace e la tranquillità. Il romanticismo potrebbe non essere esattamente nella tua mente oggi.

Bilancia Un investimento porta buoni ritorni. Continui a fare progressi costanti sul fronte professionale. I giovani possono intraprendere un nuovo sport.

Scorpione Il buon umore di un membro della famiglia si dimostrerà contagioso portando allegria a tutti. Un giovane di famiglia potrebbe aver bisogno di una spinta per esibirsi sul fronte accademico.

Sagittario È probabile che ti dedichi al rinnovamento dell'immagine, solo per impressionare gli altri. È ora che tu esprimi il tuo amore a colui che desideri.

Capricorno Guadagni imprevisti sono probabilmente da una fonte inaspettata. Creare una nicchia nel tuo campo potrebbe non essere così semplice come immagini.

Acquario È probabile che attori e modelli si allenino con i pesi per tonificare i loro corpi. Potrebbe essere necessario maneggiare con tatto un membro della famiglia di cattivo umore.

Pesci Sul fronte accademico, un risultato tanto atteso sarà a tuo favore. È probabile che coloro che sono inclini al romanticismo facciano progressi sul fronte dell'amore.

Le predizioni per la giornata di sabato 30 aprile 2022

Oroscopo Paolo Fox di domani

Dopo le previsioni per la giornata di oggi, andiamo seguire l'oroscopo di domani 30 aprile 2022 con la nostra rielaborazione libera tratta dalle pubblicazioni sul web dell'astrologo.

Ariete Decidere cosa si desidera potrebbe essere più difficile senza che un ostacolo si frapponga. Significa giudicare da soli se il premio vale o meno.

Toro Presto ti sentirai rinnovato e rinvigorito dopo settimane passate attraverso l'inferno.

Gemelli Le finanze sono in via di guarigione. E potresti anche goderti la prosperità a condizione che non ti lasci manipolare emotivamente di nuovo.

Cancro Unire le forze rafforza la tua posizione, tuttavia l'idea di una sicurezza nei numeri sarà messa a dura prova nelle prossime due settimane.

Leone Dimentica di rallentare e preparati a superare il prossimo ostacolo. Avrai bisogno di aumentare la velocità per quel grande salto.

Vergine Potresti dover contrarre un debito per fare il prossimo passo avanti. Non sudare. È un piccolo prezzo da pagare per un successo duraturo.

Bilancia Ora che gli accordi sono stati finalizzati, è tempo di vedere se un partner ha quello che serve o stava semplicemente bluffando.

Scorpione Le persone sanno che è necessario apportare modifiche. Ricordati di chiarire, non agitarti, e prevarrai.

Sagittario Domani i colleghi sono esigenti. È fantastico che vogliano aiutarti a essere tutto ciò che puoi essere, ma ricorda loro che non ti sei arruolato nell'esercito.

Capricorno Il cielo mette in risalto il tuo lato più territoriale. È tempo che tu stabilisca dei limiti e agisca come se intendesse difenderli.

Acquario È chiaro che dovrai prendere una posizione, anche se ti sembra di uscire dalla linea. La tua causa è vera.

Pesci Quella facile cattura potrebbe rivelarsi sfuggente all'ultimo istante. Rimani in punta di piedi e sarai pronto a tutto.

Le predizioni dell'astrologo, in questo caso, per il 30 aprile

Oroscopo Branko di domani

Dopo le previsioni per la giornata di oggi, andiamo seguire l'oroscopo di domani 30 aprile 2022 con la nostra rielaborazione libera tratta dalle pubblicazioni sul web dell'astrologo.

Ariete La risata è il suono di interessi, obiettivi e simpatie allineati. Un'esperienza di solidarietà sarà divertente per voi, ed è confortante sapere che siete tutti dalla stessa parte.

Toro I bambini spesso hanno un'opinione esagerata delle loro capacità perché non hanno l'esperienza che dice loro cosa possono e cosa non possono fare. In una simile posizione di innocenza, farai del tuo meglio.

Gemelli Riceverai complimenti e sei dell'umore giusto per mangiarli. Naturalmente, anche se le persone confermano la tua attrattiva, è la tua opinione su te stesso che conta davvero.

Cancro Le tue priorità stanno cambiando. Una nuova avventura sarà perfetta per la tua vita e i tuoi interessi. Fidati delle tue attrazioni e lascia che le vecchie ambizioni cadano nel dimenticatoio.

Leone Sentirai cosa possono fare e li aiuterai a sviluppare il loro potenziale. Darai senza spingere. Non solo attirerai le persone migliori, ma tirerai anche fuori il meglio dalle persone.

Vergine Ti piacciono le persone molto attente che fanno le domande che dimostrano la loro attenzione e interesse. Queste persone ti fanno pensare. Ti fanno vedere te stesso in modo diverso.

Bilancia È intelligente testare un'idea in un piccolo modo prima di portarla su una scala più ampia. Questa potrebbe essere la mossa che mantiene gli affari in carreggiata o una relazione in buoni rapporti.

Scorpione Se non ottieni subito ciò che desideri, potrebbe essere la cosa migliore per te. Il desiderio è un grande motivatore per migliorare. Quando finalmente raggiungerai il tuo obiettivo, sarai completamente pronto per questo.

Sagittario Il modo per vedere il quadro generale è andare in cima alla montagna. Puoi farlo nella tua mente, oppure puoi farlo fisicamente dirigendoti verso il punto più alto della tua geografia immediata. In entrambi i casi ti darà chiarezza.

Capricorno C'è una buona ragione per cui sei nel posto in cui ti trovi oggi, tuttavia, cercare di capire esattamente quale potrebbe essere quella ragione sarebbe una perdita di tempo. Diventa proprietario della tua posizione e sfruttala al meglio.

Acquario Se il GPS non è d'accordo con la strada, il GPS è sbagliato. Allo stesso modo, se la tua idea su come raggiungere il tuo obiettivo non corrisponde a ciò che è effettivamente necessario, abbandona il tuo piano e fai quello che serve.

Pesci C'è un cambiamento in te. Per quanto sottile possa essere il cambiamento, ti porterà in un posto completamente diverso da quello che saresti se fossi rimasto lo stesso.

Radio GLOBO

IL PARCO DIVERTIMENTI
DEL CINEMA E DELLA TV

CINECITTÀ World

ROMA - CASTEL ROMANO

Green Power®
generators